平成29年３月末 現在　　河川等

県南建設事務所管内 除染推進図

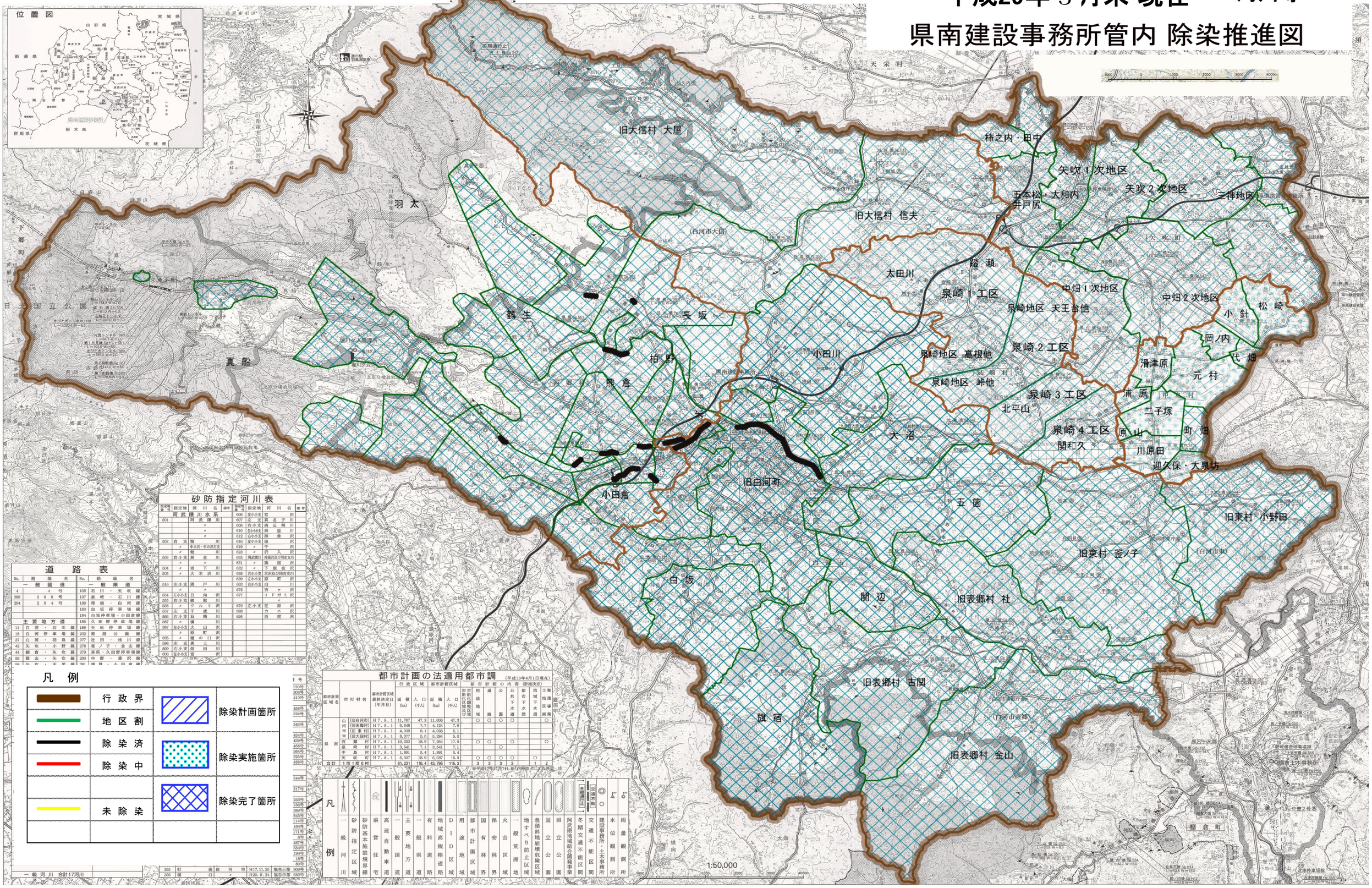

砂防指定河川表

指定地番号	指定地	河川名	備考
		阿武隈川水系	
501		阿武隈川	
		〃	
		〃	
502	右支	堀	川
	〃	中の沢・中の沢左支	
	〃	堀	川
503	右小支	黄金	川
	〃	〃	川
504	〃	坂下	川
505	〃	大水沢	川
		〃	
516	左小支	熊戸	川
	〃	〃	川
554	左小支	日向	沢
555	右小支	御館	川
556	〃	クルミ	沢
557	左支	千歳	川
566	右小支	石崎	川
567	〃	横	川
587	左小支	大山	沢
	〃	横町	沢
595	〃	堀の口	沢
596	左支	風土	川
599	右小支	根田	川
606	左小支	宮	沢

指定地番号	指定地	河川名	備考
606	左小支	宮	沢
607	左支	真名子	川
608	右小支	西石崎	川
610	左小支	滑巣	川
612	右小支	御倉	沢
616	左小支	横	沢
619	〃	千	沢
623		沢入	沢
625	阿武隈川	外郷沢及び荒石支川	
631	〃	腹宿	沢
632	〃	下旗宿	沢
638	右小支	本沢及び荒石支川	
639	左小支	原町	沢
663	右小支	白	川
675		青ケ	沢
677		イドガラミ	沢
		〃	
679	左支	茂原	沢
688		カニ	沢
695		西宿	沢

道路表

No.	路線名	No.	路線名
	一般国道		一般県道
4	4号	106	石川・矢吹線
289	289号	137	泉崎・石川線
294	294号	139	母畑・白河線
		183	白坂停車場線
		184	白坂停車場・小田倉線
	主要地方道	185	久田野停車場線
11	白河・石川線	186	矢吹停車場線
18	白河停車場線	232	東浦公園線
37	白河・羽鳥線	277	杜田・桃川線
42	矢吹・小野線	278	笹ノ子・金山線
44	棚倉・矢吹線	279	喜荻・久田野停車場線
55	勝山・矢吹線	280	中野・舗沢線
70	矢吹・玉野線	281	横田・小田倉線

凡例

- 行政界
- 地区割
- 除染済
- 除染中
- 未除染
- 除染計画箇所
- 除染実施箇所
- 除染完了箇所

都市計画の法適用都市調

（平成13年4月1日現在）

都市計画区域名	市町村名	都市計画区域最終決定日（年月日）	行政区域 面積（ha）	行政区域 人口（千人）	都市計画区域 面積（ha）	都市計画区域 人口（千人）	都市計画の内容（計画決定） 市街化区域と市街化調整区域の区域区分	用途地域	道路	公園	公共下水道	都市下水路	流域下水道	土地区画整理事業	緑地
県南	白河市	（旧白河町） H7.8.1	11,767	47.3	11,606	47.3		○	○	○	○			○	
		（旧表郷村） H7.8.1	6,668	7.7	4,134	7.6									
		（旧東村） H7.8.1	4,038	6.1	4,038	6.1									
		（旧大信村） H7.8.1	8,077	5.0	5,294	5.0									
	西郷村	H7.8.1	19,292	18.9	7,264	17.9		○	○		○			○	
	泉崎村	H7.8.1	3,541	7.1	3,541	7.1				○					
	中島村	H7.8.1	1,891	5.4	1,891	5.4									
	矢吹町	H7.8.1	6,037	18.9	6,037	18.9		○	○	○	○		○		
合計	1市1町6村		61,231	116.4	43,795	115.3		3	3	3	3		1	2	

※平成17年3月7日、都市計画区域に追加

凡例

砂防指定区域 / 一級河川 / 砂防基本施設境界線 / 県営住宅 / 高速自動車道 / 一般国道 / 主要地方道 / 一般県道 / 有料道路 / 地域高規格道路 / DID区域 / 用途地域 / 都市計画区域 / 国有林界 / 保安林界 / 火山区域 / 一般荒廃地 / 地すべり防止区域 / 急傾斜地崩壊危険区域 / 国立公園 / 県立公園 / 阿武隈地域総合開発事業 / 冬期交通不能区間（冬期通行止） / 交通不能区間（通行不能） / 建設事務所・土木事務所 / 水位観測所 / 雨量観測所

305	町	後	白河市	H17.11.25	福告示第909号
306	樋	ノ	口	H20.9.24	福告示第653号

一級河川 合計17河川

平成29年３月末 現在　河川公園

県南建設事務所管内 除染推進図

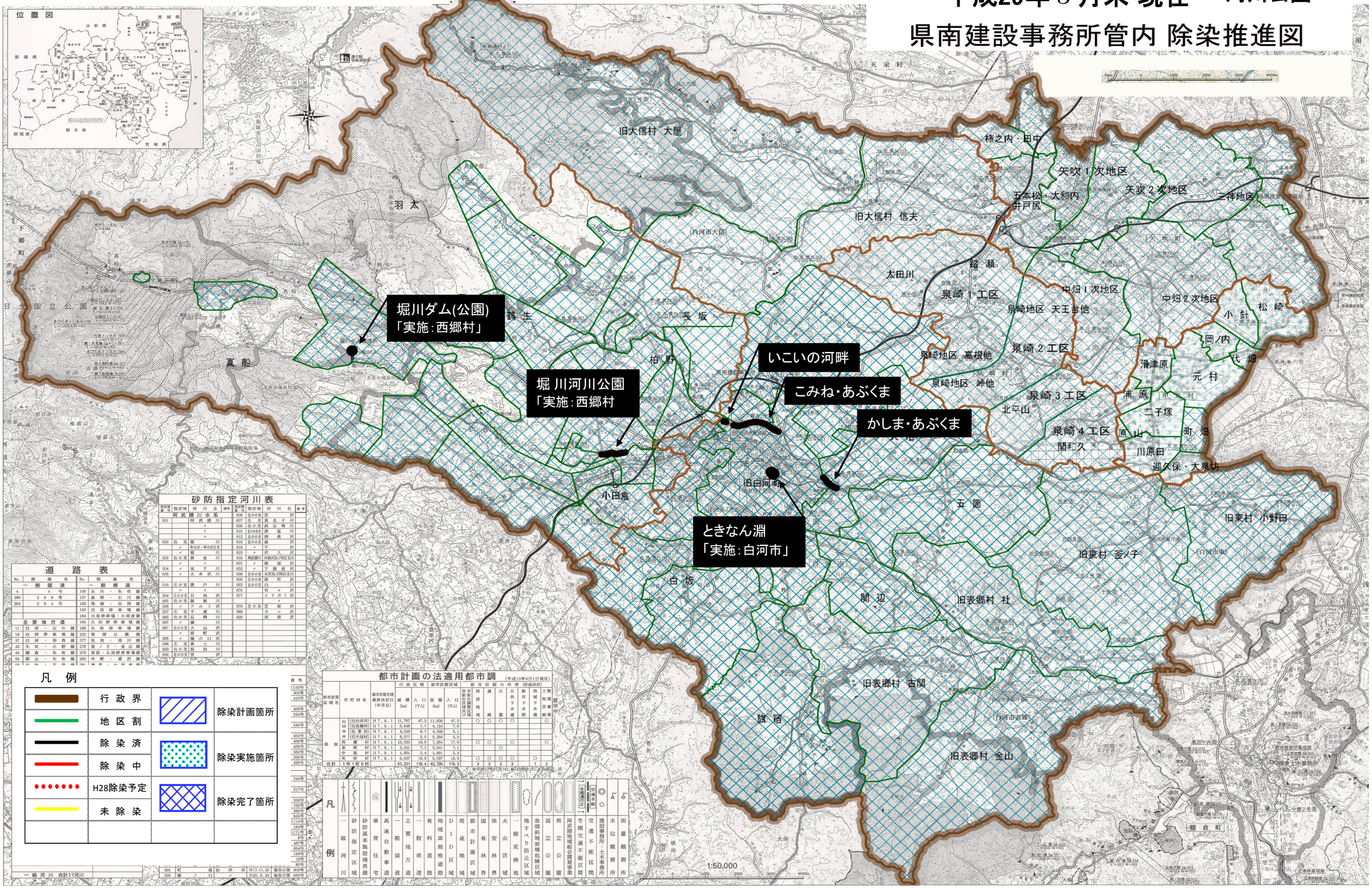

砂防指定河川表

指定地番号	指定地	河川名	備考
		阿武隈川水系	
501		阿武隈川	
		〃	
		〃	
502	右支	堀 川	
	〃	中の沢・中の沢左支	
	〃	堀 川	
503	右小支	黄 金 川	
	〃	〃	
504	〃	坂 下 川	
505	〃	大 木 沢 川	
516	左小支	熊 戸 川	
	〃	〃	
554	左小支	日 向 沢	
555	右小支	御 舟 川	
556	〃	クルミ沢	
557	左 支	子 鹿 川	
566	右小支	石 崎 川	
567	〃	横 川	
587	左小支	大 山 沢	
	〃	原 町 沢	
595	〃	堀の口沢	
596	左 支	奥 土 川	
599	右小支	根 田 川	
606	左小支	宮 沢	
606	左小支	宮 沢	
607	左 支	真名子川	
608	右小支	西石崎川	
610	左小支	滑 巣 川	
612	右小支	御 倉 沢	
616	左小支	藤 沢 沢	
619	〃	千 沢 沢	
623	〃	沢 入 沢	
625	岡武鶴川	外新沢及び用左支川	
631	〃	鎌 塚 沢	
632	〃	下 鹿 宿 沢	
638	右小支	本沢及び用右支川	
639	左小支	頭 町 沢	
663	右小支	白 川	
675		吉ケ沢	
677		イドガミ沢	
		〃	
679	左小支	芝 原 沢	
688		カ ニ 沢	
696		西 僕 沢	

道路表

No.	路線名	No.	路線名
	一般国道		一般県道
4	4 号	106	石川・矢吹線
289	289号	137	泉崎・石川線
294	294号	139	母畑・白河線
		183	白坂停車場線
		184	白坂停車場・小田倉線
	主要地方道	185	久田野停車場線
11	白河・石川線	186	矢吹停車場線
18	白河停車場線	232	菅谷公園線
37	白河・羽鳥線	277	牡田・浅川線
42	矢吹・小野線	278	釜ノ子・金山線
44	棚倉・矢吹線	279	高萩・久田野停車場線
55	郡山・矢吹線	280	中野・善沢線
355	町 後 白 河 市	H17.11.25	報告示第 909号
356	橋ノ口 〃	H20.9.24	報告示第 653号

都市計画の法適用都市調

（平成13年4月1日現在）

区域	都市計画区域	市町村名	都市計画区域最終決定日（年月日）	行政区域 面積（ha）	行政区域 人口（千人）	都市計画区域 面積（ha）	都市計画区域 人口（千人）	市街化区域	市街化調整区域	用途地域	道路	公園	公共下水道	都市下水路	流域下水道	土地区画整理事業	臨港地区
県南		白河市	H７.８.１	11,767	47.3	11,006	47.3			○	○	○	○			○	
		白河市表郷村	H７.８.１	6,648	7.7	4,134	7.6										
		白河市東村	H７.８.１	4,038	6.1	4,038	6.1										
		白河市大信村	H７.８.１	8,077	5.0	5,294	5.0										
		西郷村	H７.８.１	19,332	18.9	7,264	17.9			○	○		○			○	
		泉崎村	H７.８.１	3,541	7.1	3,541	7.1					○					
		中島村	H７.８.１	1,801	5.4	1,891	5.4										
		矢吹町	H７.８.１	6,037	18.9	6,037	18.9			○	○	○	○		○		
合計		1市1町6村		61,231	116.4	43,795	115.3			3	3	3	3		1	2	

※平成17年3月7日、白河市に1大字が編入

凡例

	行政界		除染計画箇所
	地区割		除染実施箇所
	除染済		除染完了箇所
	除染中		
	H28除染予定		
	未除染		

凡例：一級河川／砂防指定区域／砂防基本施設境界線／県管住宅／高速自動車道／一般国道／主要地方道／一般県道／有料道路／地域高規格道路／DID区域／用途地域／都市計画区域／国有林界／保安林界／火山区域／一般荒廃地／地すべり防止区域／急傾斜地崩壊危険区域／国立公園／県立公園／阿武隈地域総合開発事業／冬期交通不能区間／交通不能区間／建設事務所・土木事務所／水位観測所／雨量観測所