

7	喜多	かたし	市	コード番号	072087	類型	I-1
---	----	-----	---	-------	--------	----	-----

喜多	かたし	市	7
----	-----	---	---

	市章	所在地	〒966-8601 喜多方市字御清水東7244番地2	区分	人口	うち15歳未満人口	うち65歳以上高齢者人口	世帯数	うち高齢者単身世帯数	面積		
		所在地標高	海拔 211.00m	H17年調	56,396人	8,000人	16,600人	17,389世帯	1,532世帯	554.63km ²		
		T E L	0241-24-5206	F A X	0241-25-7073	H22年調	52,356人	6,560人	16,459人	16,983世帯	1,797世帯	人口密度
		U R L	https://www.city.kitakata.fukushima.jp		H27年調	49,377人	5,619人	16,674人	16,752世帯	2,077世帯	78人/km ²	
キャッチフレーズ	力強い産業 人が輝く 活力満ちる安心・快適なまち			R2年調	44,760人	4,905人	16,479人	16,049世帯	2,274世帯			
市花	ひめさゆり		PRキャラクター	R7.1.1基	43,519人	4,504人	16,418人	18,733世帯	高齢化率		37.73% 県下32位	
市木	飯豊スギ			産業別就業人口	(R2年国調)	(11.4%) 2,418人	(30.4%) 6,445人	(58.2%) 12,344人	一人当たり所得	(R4年)	2,482千円 県下37位	
市鳥	セキレイ			有権者数	R8.3.1	男	17,684人	女	18,981人	計	36,665人	
区分	氏名(ふりがな)	任期満了日	報酬(月額)	議員	(旧)法定上限	30人	条例定数	22人	衆議院議員選挙区			
市長(3期)	遠藤 謙一	令和12年2月11日	950.0千円	現員	22人	任期	令和9年4月29日	第3区				
副市長	上野 光晴	令和9年3月31日	760.0千円	市の沿革								
議長	伊藤 弘明	令和9年4月29日	442.0千円	昭29.3.31 合併により(市制施行) 喜多方町、松山村、上三宮村、岩月村、関榮村、熊倉村、慶徳村、豊川村が喜多方市となる。 昭29.3.31 合併により熱塩村、加納村、朝倉村の一部が熱塩加納村となる。 昭29.3.31 合併 山都町、相川村、早稲谷村、一ノ木村、朝倉村大字賢谷、沼ノ平が山都町となる。 昭29.7.1 合併 塩川町、堂島村、姥堂村、駒形村が塩川町となる。 昭30.3.1 境界変更 千咲村大字三津合(山都町へ) 昭30.3.31 合併 山郷村、高寺村、新郷村、千咲村が高郷村となる。 昭35.8.1 郡界変更 河沼郡から耶麻郡(高郷村) 平18.1.4 喜多方市、熱塩加納村、塩川町、山都町、高郷村が合併し喜多方市となる。								
副議長	菊地 ともこ	令和9年4月29日	390.0千円	総合計画等の策定状況								

市の概要

(自然条件)
福島県西北部、会津盆地の北に位置し、北西に飯豊連峰の雄大な山並みが進み、東には名峰磐梯山の頂を望む雄国山麓が裾野を駆け、豊かな自然に恵まれている。気候は、日本海側気候で年平均気温約11℃で、冬は寒冷で積雪は1~2m、多いところでは3mにも及ぶ豪雪地帯となっている。

(産業・経済)
非鉄金属、金属・機械、また良質な水、米をもとにした酒造業や桐材加工、漆器など伝統的な産業が多く、これらの産業や周辺町村を背景とし、会津地方では会津若松市に次ぐ第二の商圏を形成している。

(観光・文化)
毎年約180万人の観光客が訪れる観光都市で、雄国沼のニッコウキスゲ、飯豊連峰の高山植物、ヒメサユリの群生など豊かな自然を満喫でき、また、新宮熊野神社「長床」をはじめ願成寺、示現寺、竹屋観音寺、飯豊山神社など、仏都会津を象徴する国、県指定文化財を有する寺社が数多く残る。その他、「蔵の街並み」「喜多方ラーメン」「熱塩温泉」「日中温泉」「会津山都そば」「ハルーン体験」「化石発掘体験」「三ノ倉高原の花畑」「日中線のしだれ桜」など豊富な観光資源に恵まれている。

(伝統行事・伝統芸能)
400年以上の歴史を持つ小荒井・小田付の初市や市内各地で行われる歳の神(1月)、下柴・中村の彼岸獅子(3月)、半夏生前後に行われる慶徳稲荷神社のお田植まつり(7月)、会津大念仏撰取讃小沼・中ノ目地区の念仏踊り(8月)、上三宮三島神社の太々神楽(9月)等が伝えられている。

(特産品)
漆器、桐下駄、桐工芸品、竹細工、米、グリーンアスパラガス、ふくしま会津牛、清酒、味噌、醤油、たまりせんべい、喜多方ラーメン、そばなど。

R8年度重点事業

(震災以外) ○新規就農者経営確立支援事業	2百万円
〃 ○箱わな購入支援事業補助金	2 〃
〃 ○全国醤油サミット事業	7 〃
〃 ○小・中学校給食費負担軽減事業	61 〃
〃 ○地域学校協働活動事業	17 〃
〃 ○第46回全日本中学選手権競漕大会	20 〃
〃 ○第35回全国市町村交流レガッタ喜多方大会	6 〃
〃 ○妊婦等支援事業(2事業)	25 〃
〃 ○保育対策総合支援事業	6 〃
〃 ○豊川・慶徳線道路整備事業	111 〃
〃 ○カーボンニュートラル実現重点対策加速化事業補助金	33 〃
(震災関連) ○農畜産物ブランド化・販路拡大推進事業	3 〃

主な地域開発区域指定状況

<input type="checkbox"/> 辺地 <input type="checkbox"/> 過疎 <input type="checkbox"/> 準過疎 <input type="checkbox"/> 山村 <input type="checkbox"/> 豪雪	<input type="checkbox"/> 特豪 <input type="checkbox"/> 農産 <input type="checkbox"/> 特農 <input type="checkbox"/> 原発
--	---

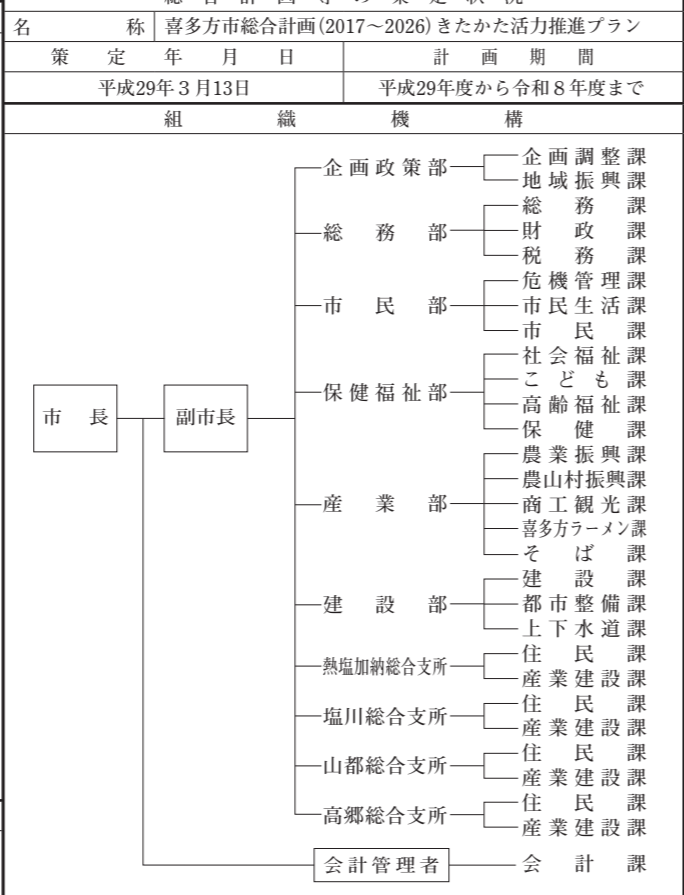

一部事務組合等への加入状況

福島県市民交通災害共済組合
喜多方地方広域市町村圏組合

一般行政職員	人	技能労務職員	人	条例定数
教育職員	人	その他	人	
R8合計	498人	[企業職員、税務職員、福祉職員、看護・保健職員等のほか、1年を超えて勤務する定数外職員を含む。]		625人
	R4	R5	R6	R7
職員総数	509人	508人	500人	503人

財政(普通会計)										
(1) 決算										(千円)
区分	歳入	歳出	形式収支	実質収支	実質単年度収支	積立金現在高	うち財政調整基金	地方債現在高	翌年度以降債務負担行為残高	
R4決算	29,888,252	29,091,749	796,503	699,765	▲413,749	4,132,405	1,876,643	26,384,258	2,729,297	
R5決算	29,671,703	29,234,149	437,554	311,170	▲1,386,136	3,133,161	879,102	26,156,325	2,425,779	
R6決算	29,517,946	29,125,900	392,046	357,249	▲276,781	2,133,266	556,242	25,631,184	1,507,237	

(2) 指標 () は類似団体 (千円・%)

区分	標準財政規模	財政力指数	経常収支比率	健全化判断比率				資金不足比率	
				実質赤字比率	連結実質赤字比率	実質公債費比率	将来負担比率	比率	備考(事業名等)
R4決算	(11,652,507) 15,432,271	(0.38) 0.37	(92.3) 98.2	-	-	(8.9) 6.3	61.0		
R5決算	(11,757,504) 15,330,635	(0.37) 0.37	(93.0) 99.1	-	-	(9.0) 6.6	65.3		
R6決算	(11,924,240) 15,621,442	(0.38) 0.37	(93.3) 97.1	-	-	(8.9) 6.9	76.1		

(3) 主な歳入 () は構成比 (千円・%)

区分	地方税	地方交付税	国庫支出金	県支出金	地方債	その他	計
R4決算	(16.4) 4,901,795	(35.8) 10,707,093	(15.8) 4,717,183	(7.2) 2,162,058	(6.7) 2,012,720	(18.0) 5,387,403	(100.0) 29,888,252
R5決算	(16.9) 5,003,587	(34.9) 10,360,383	(15.1) 4,469,964	(9.2) 2,722,591	(6.8) 2,026,749	(17.1) 5,088,429	(100.0) 29,671,703
R6決算	(16.3) 4,823,610	(37.8) 11,159,417	(13.6) 4,021,084	(9.1) 2,683,123	(6.0) 1,769,041	(17.1) 5,061,671	(100.0) 29,517,946

(4) 主な歳出 () は構成比 (千円・%)

区分	人件費	物件費	補助費等	扶助費	公債費	普通建設事業費	その他	計
R4決算	(17.6) 5,133,764	(14.5) 4,219,394	(16.4) 4,768,738	(15.9) 4,612,974	(8.2) 2,387,856	(10.2) 2,959,242	(17.2) 5,009,781	(100.0) 29,091,749
R5決算	(17.2) 5,035,607	(14.0) 4,102,613	(15.2) 4,439,949	(16.5) 4,834,670	(8.0) 2,347,866	(11.0) 3,226,139	(17.9) 5,247,305	(100.0) 29,234,149
R6決算	(18.4) 5,357,721	(13.9) 4,040,020	(14.3) 4,157,867	(16.7) 4,857,865	(8.2) 2,394,404	(9.9) 2,892,850	(18.6) 5,425,173	(100.0) 29,125,900

(5) 税の徴収率(国民健康保険税除く) (%)

R6決算	現年課税分	滞納繰越分	計	現年課税分のうち		R5決算	現年課税分	滞納繰越分	計	現年課税分のうち	
	98.9	20.8	96.7	市(町村)民税	固定資産税		99.4	98.9			

公共施設整備状況

道路延長	都市公園面積	公営住宅等	幼稚園	認定こども園	小学校	中学校	義務教育学校	高等学校	短大・大学
1,040,148m	283,701m ²	788戸	4園 85人	10園 355人	16校 1,979人	7校 1,015人	1校 1人	2校 671人	1校 1人
老人ホーム	公民館	集会施設	診療所	病院	道路改良率	道路舗装率	永久橋比率	上水道普及率	下水道普及率
1所	16館	14,577m ²	6床	824床	80.5%	76.3%	98.2%	90.9%	43.5%

公営企業(R6決算) () は法適用企業にあっては経常損失、法非適用企業は実質赤字(千円)

(法適用) 水道事業(▲30,514)	(法非適用)	主な郷土出身者
		瓜生岩子(社会慈善家)、蓮沼門三(修養団創設者)

今後の主要課題

(震災以外) ○地域の特性を生かした力強い産業づくり ○地域を支え未来を拓く人づくり ○安全・安心、思いやりのある、人にやさしいまち・くらしづくり ○自然との共生と元気なふるさとづくり	(特色ある施策) ○花でもてなすまちづくり(三ノ倉高原花畑・日中線しだれ桜桜並木等) ○グリーン・ツーリズム推進事業 ○ラーメン・そば・地酒・100年フード等振興事業 ○喜多方市づくりの指針推進事業	(姉妹都市) アメリカ合衆国オレゴン州ウィルソン 市 (友好都市) 東京都東大和市、千葉県香取市 喜多方工場、三神精工(喜多方工場、会津日本無機(株)、(株)ベスト、(株)河京、羽入縫製(株)
(震災関連) ○風評被害対策		