

令和 6 年

人口動態統計（確定数）の概況（福島県）

目 次

調査の概要	1
結果の概要	
（統 計 表）	
第 1 表 人口動態総覧（実数、率）・年次推移	17
第 2 表 主な死因の死亡数・死亡率・対前年比較	19
第 3 表 主な死因の死亡率・対全国比較	19
第 4 表 生活習慣病による死亡数・死亡率・対前年比較	20
第 5 表 生活習慣病による死亡率・対全国比較	20
第 6 表 悪性新生物主要部位別死亡数・死亡率・対前年比較	21
第 7 表 悪性新生物主要部位別死亡率・対全国比較	21
第 8 表 死因簡単分類別にみた性別死亡数・死亡率（人口10万対）	22
第 9 表 母の年齢（5歳階級）・出生割合・年次別	26
第10表 離婚件数・同居期間別	27
第11表 人口動態総覧（実数）・保健所別	28
第12表 人口動態総覧（実数）・市町村別	29
第13表 人口動態総覧（率）・保健所別	33
第14表 人口動態総覧（率）・保健所別 対前年比較	34
第15表 人口動態総覧（率）・市町村別	35
第16表 選択死因一覧（実数）・保健所別	39
第17表 選択死因一覧（率）・保健所別	40
第18表 選択死因一覧（実数）・市町村別	41
第19表 選択死因一覧（率）・市町村別	45
第20表 市町村別死因（選択死因）順位	49

福島県保健福祉部

担当 : 保健福祉総務課 内線 2 7 2 0

電話 : 0 2 4 - 5 2 1 - 7 2 1 7（直通）

調 査 の 概 要

1 調査の目的

我が国の人口動態事象を把握し、人口及び厚生労働行政施策の基礎資料を得ることを目的とする。

2 調査の対象及び客体

「戸籍法」及び「死産の届出に関する規程」により届け出られた出生、死亡、婚姻、離婚及び死産の全数を対象としているが、本概況では令和6年に日本において発生した日本人の事象を客体とした。

3 調査の期間

令和6年1月1日から令和6年12月31日

4 調査の方法

市町村長は、出生、死亡、婚姻、離婚及び死産の届書に基づいて人口動態調査票を作成する。

5 報告の系統

市町村 ----- 保健所 ----- 都道府県 ----- 厚生労働省

利用上の注意

1 表章記号の規約

計数のない場合	—
統計項目のありえない場合	・
計数不明又は計数を表章することが不適切な場合	…
比率が微少（0.05、0.00005未満）	0.0、0.0000
減少数（率）の場合	△

なお、掲載の数値は四捨五入してあるので、内訳の合計が「総数」に合わない場合がある。

2 用語の説明

自 然 増 減	出生数から死亡数を減じたもの
乳 児 死 亡	生後1年未満の死亡
新 生 児 死 亡	生後4週未満の死亡
早期新生児死亡	生後1週未満の死亡
死 産	妊娠満12週以後の死児の出産
周 産 期 死 亡	妊娠満22週以後の死産に早期新生児死亡を加えたもの
合計特殊出生率	その年次の15歳から49歳までの女性の年齢別出生率を合計したもので、1人の女性が仮にその年次の年齢別出生率で一生の間に生むとしたときの子ども数に相当する。

3 算出に用いた人口

- ・令和6年 県人口（日本人人口）1,724,000人「令和6年10月1日現在推計人口」（総務省統計局）
全国人口（日本人人口）120,295,592人「令和6年10月1日現在推計人口」（総務省統計局）
- ・令和5年 県人口（日本人人口）1,751,000人「令和5年10月1日現在推計人口」（総務省統計局）
全国人口（日本人人口）121,193,394人「令和5年10月1日現在推計人口」（総務省統計局）

注）厚生労働省が平成16・18・21～29年の都道府県からの報告漏れ（平成31年3月29日公表）による再集計を行ったことにより、下線が引かれた数値について修正した。

1 結果の要約

注) 全国順位は全て、率の高い方からの順位。

(1) 出生数は減少

出生数は8,216人で、前年の9,019人より803人減少し、出生率（人口千対）は4.8で、前年の5.2から0.4下回った。合計特殊出生率は1.15で、前年の1.21に比べ0.06下回った。

出生率	福島県	4.8	全国	5.7	全国順位	42位	(昨年41位)
合計特殊出生率	福島県	1.15	全国	1.15	全国順位	34位	(昨年35位)

(2) 死亡数は減少（乳児死亡は減少・新生児死亡は減少・周産期死亡は同数）

死亡数は27,338人で、前年の27,514人より176人減少し、死亡率（人口千対）は15.9で、前年の15.7から0.2上回った。

死因別にみると、死因順位の第1位は悪性新生物、第2位は心疾患、第3位は老衰で、全死亡者に占める割合はそれぞれ、22.4%、14.3%、12.6%となっている。

死亡率	福島県	15.9	全国	13.3	全国順位	15位	(昨年14位)
-----	-----	------	----	------	------	-----	---------

乳児死亡数は18人で、前年の21人より3人減少し、乳児死亡率（出生千対）は2.2で、前年の2.3から0.1下回った。

乳児死亡率	福島県	2.2	全国	1.8	全国順位	12位	(昨年10位)
-------	-----	-----	----	-----	------	-----	---------

新生児死亡数は9人で、前年の10人より1人減少し、新生児死亡率（出生千対）1.1で、前年の1.1と同率。

新生児死亡率	福島県	1.1	全国	0.9	全国順位	16位	(昨年9位)
--------	-----	-----	----	-----	------	-----	--------

周産期死亡数は32人で、前年の32人と同数、周産期死亡率（出産千対）は3.9で、前年の3.5から0.4上回った。

周産期死亡率	福島県	3.9	全国	3.3	全国順位	11位	(昨年14位)
--------	-----	-----	----	-----	------	-----	---------

自殺者数は337人で、前年の354人より17人減少し、自殺死亡率（人口十萬対）は19.5で、前年の20.2を0.7下回った。

自殺死亡率	福島県	19.5	全国	16.3	全国順位	4位	(昨年3位)
-------	-----	------	----	------	------	----	--------

(3) 自然増減数は減少（人口減少幅は拡大）

出生と死亡の差である自然増減数は△19,122人で、前年の△18,495人より627人減少し、自然増減率（人口千対）は△11.1で、前年の△10.6を0.5下回った。

自然増減率	福島県	△11.1	全国	△7.6
-------	-----	-------	----	------

(4) 死産数は減少

死産数は191胎で、前年の197胎より6胎減少し、死産率（出産千対）は22.7で、前年の21.4を1.3上回った。

死産率	福島県	22.7	全国	21.8	全国順位	17位	(昨年19位)
-----	-----	------	----	------	------	-----	---------

(5) 婚姻件数は減少

婚姻件数は5,495組で、前年の5,599組より104組減少し、婚姻率（人口千対）は3.2で、前年の3.2と同率。

婚姻率 福島県 3.2 全国 4.0 全国順位 40 位 (昨年40位)

平均初婚年齢は、夫30.7歳で前年の30.8歳から0.1歳下降、妻29.4歳で前年の29.3から0.1歳上昇。

(6) 離婚件数は増加

離婚件数は2,600組で、前年の2,563組より37組増加し、離婚率（人口千対）は1.51で、前年の1.46から0.05上回った。

離婚率 福島県 1.51 全国 1.55 全国順位 23 位 (昨年27位)

注) 全国順位は全て、率の高い方からの順位。

6年確定数

第1表 人口動態総覧・対前年比較

	実 数				率				全国比較			
	令和6年	令和5年	対前年増減	【参考】 平成22年	令和6年	令和5年	対前年増減	【参考】 平成22年	福島県(A)	全国平均 (B)	比較 (A)-(B)	全国順位 【率の高い方からの 順位】
出生	8,216	9,019	△ 803	16,126	4.8	5.2	△ 0.4	8.0	4.8	5.7	△ 0.9	42
死亡	27,338	27,514	△ 176	22,747	15.9	15.7	0.2	11.3	15.9	13.3	2.6	15
乳児死亡	18	21	△ 3	49	2.2	2.3	△ 0.1	3.0	2.2	1.8	0.4	12
新生児死亡	9	10	△ 1	19	1.1	1.1	-	1.2	1.1	0.9	0.2	16
自然増減	△ 19,122	△ 18,495	△ 627	△ 6,621	△ 11.1	△ 10.6	△ 0.5	△ 3.3	△ 11.1	△ 7.6	△ 3.5	-
死産	191	197	△ 6	487	22.7	21.4	1.3	29.3	22.7	21.8	0.9	17
自然死産	87	95	△ 8	217	10.3	10.3	-	13.1	10.3	9.8	0.5	-
人工死産	104	102	2	270	12.4	11.1	1.3	16.3	12.4	12.1	0.3	-
周産期死亡	32	32	-	75	3.9	3.5	0.4	4.6	3.9	3.3	0.6	11
妊娠満22週 以後の死産	26	24	2	62	3.2	2.7	0.5	3.8	3.2	2.6	0.6	-
早期新生児 死亡	6	8	△ 2	13	0.7	0.9	△ 0.2	0.8	0.7	0.7	-	-
婚姻	5,495	5,599	△ 104	9,582	3.2	3.2	-	4.7	3.2	4.0	△ 0.8	40
離婚	2,600	2,563	37	3,965	1.51	1.46	0.05	1.96	1.51	1.55	△ 0.04	23

合計特殊出生率

合計特殊出生率	福島県				全国平均				全国順位			
	令和6年	令和5年	令和4年	平成22年	令和6年	令和5年	令和4年	平成22年	令和6年	令和5年	令和4年	平成22年
	1.15	1.21	1.27	1.52	1.15	1.20	1.26	1.39	34	35	32	17

(注) 出生、死亡、自然増減、婚姻、離婚率は人口千対。
乳児、新生児、早期新生児死亡率は出生千対。
死産率は出産(出生+死産)千対。
周産期死亡率及び妊娠22週以後の死産率は出産(出生+妊娠満22週以後の死産)千対。

算出に用いた人口

令和6年 県人口(日本人人口) 1,724,000人「令和6年10月1日現在推計人口」(総務省統計局)
令和5年 県人口(日本人人口) 1,751,000人「令和5年10月1日現在推計人口」(総務省統計局)

用語の説明

自然増減:出生数から死亡数を減じたもの
乳児死亡:生後1年未満の死亡
新生児死亡:生後4週未満の死亡
早期新生児死亡:生後1週未満の死亡
死産:妊娠満12週以後の死産の出産
周産期死亡:妊娠満22週以後の死産に早期新生児死亡を加えたもの
合計特殊出生率:その年次の15歳から49歳までの女性の年齢別出生率を合計したもので、1人の女性が仮にその年次の年齢別出生率で一生の間に生むとしたときの子どもの数に相当する。

第2表

人口動態総覧(率)・対全国比較

	令和6年(確定数)				令和5年			
	福島県 (A)	全国 (B)	比 較 (A)-(B)	全国順位 (率の高いほう からの順位)	福島県 (A)	全国 (B)	比 較 (A)-(B)	全国順位 (率の高いほう からの順位)
合計特殊出生率	1.15	1.15	-	34	1.21	1.20	0.01	35
出 生 率	4.8	5.7	△ 0.9	42	5.2	6.0	△ 0.8	41
死 亡	15.9	13.3	2.6	15	15.7	13.0	2.7	14
乳児死亡	2.2	1.8	0.4	12	2.3	1.8	0.5	10
新生児死亡	1.1	0.9	0.2	16	1.1	0.8	0.3	9
自 然 増 減	△ 11.1	△ 7.6	△ 3.5	-	△ 10.6	△ 7.0	△ 3.6	-
死 産	22.7	21.8	0.9	17	21.4	20.9	0.5	19
自 然 死 産	10.3	9.8	0.5	-	10.3	9.6	0.7	-
人 工 死 産	12.4	12.1	0.3	-	11.1	11.3	△ 0.2	-
周 産 期 死 亡	3.9	3.3	0.6	11	3.5	3.3	0.2	14
妊娠満22週 以後の死産	3.2	2.6	0.6	-	2.7	2.7	-	-
早期新生児 死 亡	0.7	0.7	-	-	0.9	0.6	0.3	-
婚 姻	3.2	4.0	△ 0.8	40	3.2	3.9	△ 0.7	40
離 婚	1.51	1.55	△ 0.04	23	1.46	1.52	△ 0.06	27

※すべて高率からの順位

2 出 生

(1) 出生数

令和 6 年の出生数は 8,216 人で、前年の 9,019 人より 803 人減少した。

第 1 次ベビーブームに最も出生数が多かった昭和 24 年の 73,051 人と比べて 64,835 人少ない。第 2 次ベビーブームが去った昭和 50 年以降は増加と減少を繰り返しながら、ゆるやかな減少傾向であったが、平成 11 年から 8 年連続で減少し、平成 18 年は 8 年ぶりに増加したが、その後は再び減少している。(第 1 図)

また、出生率は 4.8 で、前年の 5.2 から 0.4 減少した。全国順位は 42 位である。

出生数を母の年齢別にみると、15 歳～19 歳の年齢層以外で出生数が減少した。(第 3 表)

(2) 合計特殊出生率

令和 6 年の合計特殊出生率は 1.15 で、前年の 1.21 に比べ 0.06 下回った。全国平均は前年から 0.05 減少した 1.15 となり、全国と同率、全国順位は 34 位となっている。

第3表 母の年齢別(5歳階級)別にみた出生数

母 の 年 齢	出 生 数				対前年比増減		
	令 和 6 年	令 和 5 年	令 和 4 年	令 和 3 年	6 年 - 5 年	5 年 - 4 年	4 年 - 3 年
総 数	8,216	9,019	9,709	10,649	△ 803	△ 690	△ 940
～14歳	1	-	-	-	1	-	-
15～19	66	60	72	62	6	△ 12	10
20～24	697	827	962	1,081	△ 130	△ 135	△ 119
25～29	2,315	2,613	2,766	3,143	△ 298	△ 153	△ 377
30～34	2,903	3,095	3,367	3,648	△ 192	△ 272	△ 281
35～39	1,796	1,945	2,049	2,201	△ 149	△ 104	△ 152
40～44	426	460	481	500	△ 34	△ 21	△ 19
45～49	12	19	12	14	△ 7	7	△ 2
50歳以上	-	-	-	-	-	-	-
不詳	-	-	-	-	-	-	-

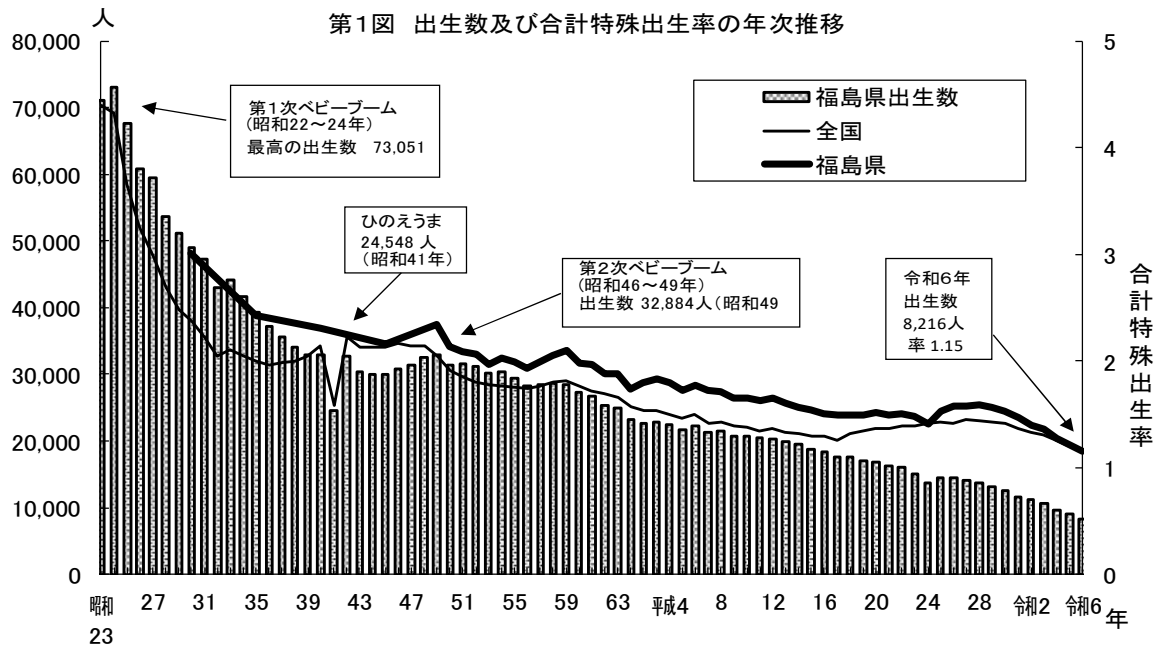

3 死亡

令和6年の死亡数は27,338人で、前年の27,514人より176人減少し、死亡率（人口千対）は15.9で、前年より0.2増加した。全国順位は15位となっている。

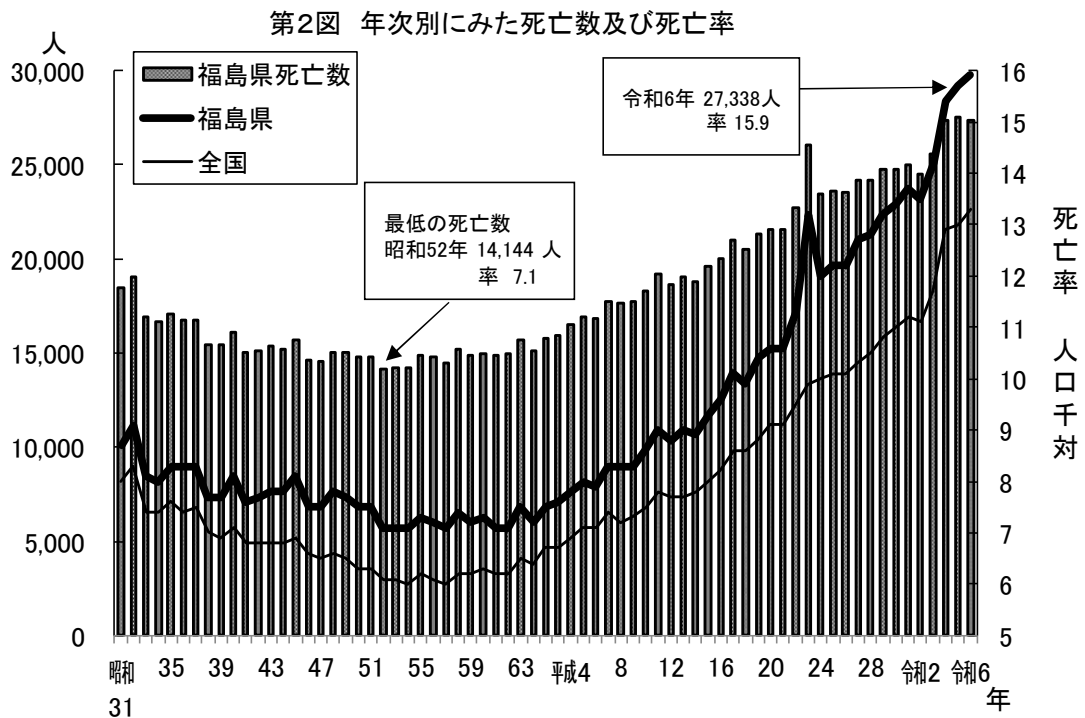

死亡数の過去の推移をみると、昭和52年に過去最低の14,144人を記録した以降は平成23年の東日本大震災による大幅な増加を除き、増加と減少を繰り返しながらゆるやかな増加傾向になっている。（第2図）

第4表 年齢(5歳階級)別にみた死亡数

年齢階級	死 亡 数			年齢階級	死 亡 数		
	令 和 6 年	令 和 5 年	対前年増減		令 和 6 年	令 和 5 年	対前年増減
総数	27,338	27,514	△ 176	45～49	197	189	8
0～4歳	27	31	△ 4	50～54	330	302	28
5～9	6	1	5	55～59	479	482	△ 3
10～14	3	9	△ 6	60～64	775	801	△ 26
15～19	15	22	△ 7	65～69	1,312	1,288	24
20～24	31	47	△ 16	70～74	2,267	2,316	△ 49
25～29	41	36	5	75～79	2,806	2,754	52
30～34	40	46	△ 6	80～84	4,045	3,840	205
35～39	79	63	16	85～89	5,265	5,537	△ 272
40～44	130	134	△ 4	90歳以上	9,490	9,616	△ 126

(1) 死因順位

令和6年の死亡数を死因順位別にみると、第1位は悪性新生物で6,132人、死亡率（人口10万対）355.7、第2位は心疾患3,901人、226.3、第3位は老衰3,457人、200.5となっている。（第3図）

主な死因の年次推移をみると、悪性新生物の死亡数は増加を続けており、昭和59年に脳血管疾患にかわって以降、死因第1位で、令和6年の全死亡者に占める割合は22.4%となっている。心疾患は平成元年に脳血管疾患にかわり第2位となりその後も増加傾向を示しており、令和6年の全死亡者に占める割合は14.3%となっている。脳血管疾患は昭和45年をピークに低下しはじめ、昭和59年には、悪性新生物にかわり第2位に、さらに平成元年には心疾患にかわり第3位となり、令和元年においては、老衰にかわって、第4位となった。

（第4図）

悪性新生物、心疾患及び脳血管疾患を合わせた全死亡者に占める割合は44.4%となっている。

第3図 主な死因別死亡数の割合（令和6年）

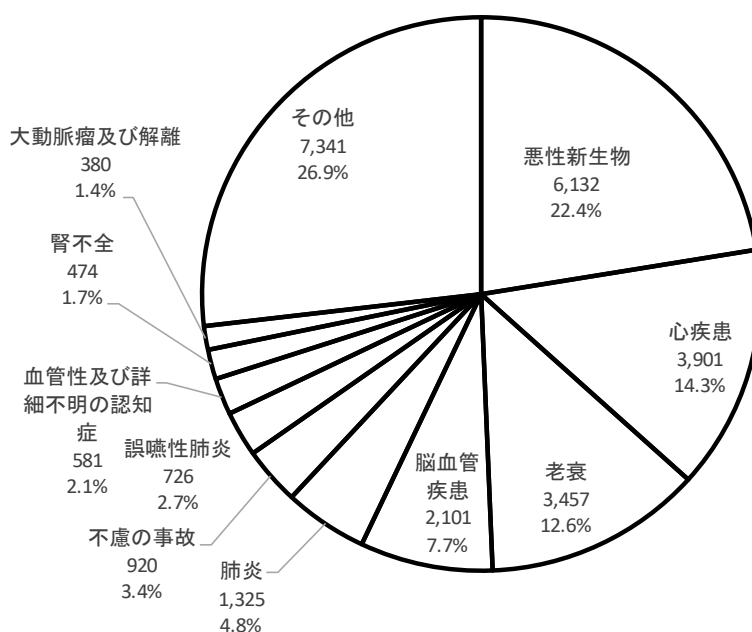



図5 性・年齢階級別にみた主な死因の構成割合(令和6年)
 (男) (女)



○ 悪性新生物

悪性新生物について死亡数・死亡率を部位別にみると、最も死亡数が多いのは気管・気管支及び肺の1,189人で、悪性新生物による死亡数の19.4%、全死亡者の4.3%を占めている。

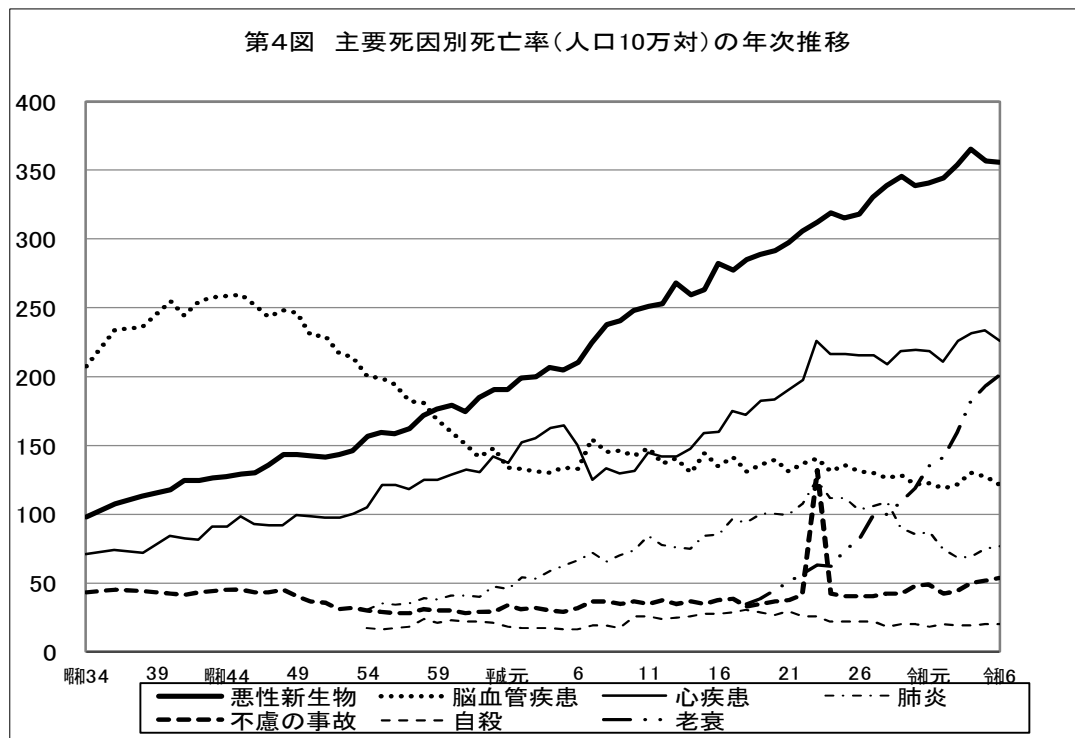
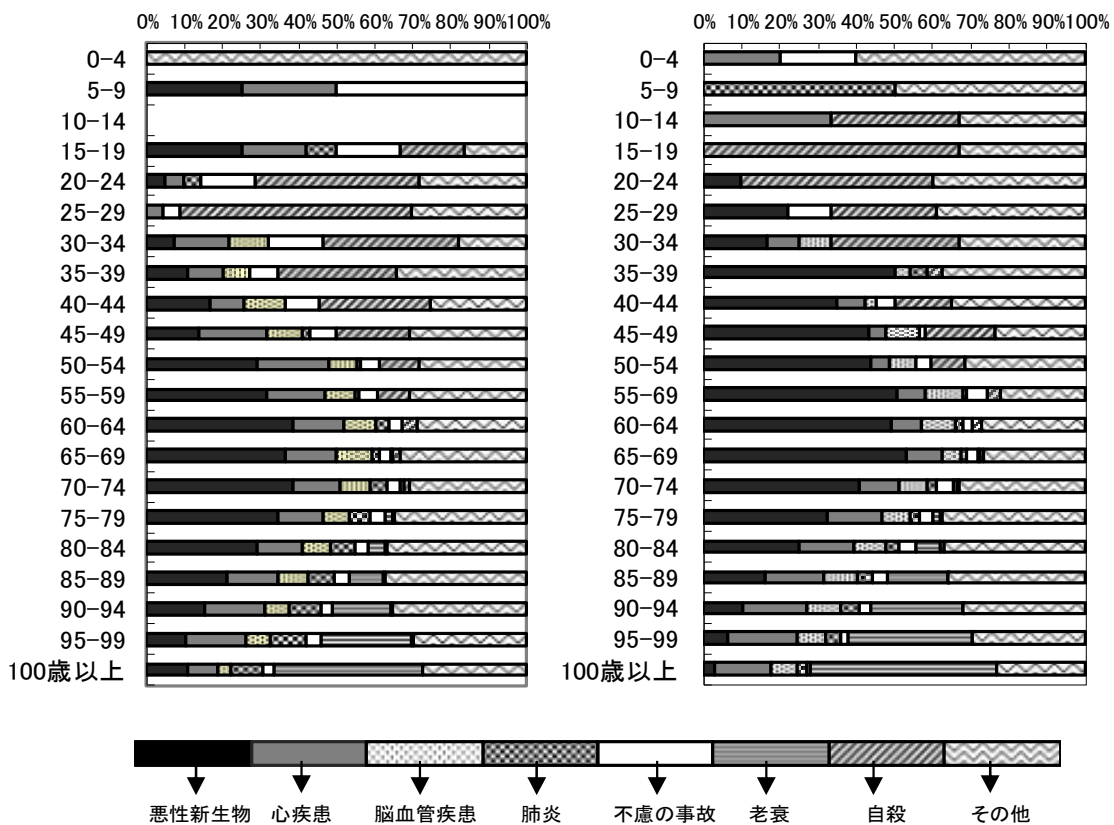
次いで、結腸（677人、11.0%、2.5%）、胃（636人、10.4%、2.3%）、膵（628人、10.2%、2.3%）、その他（473人、7.7%、1.7%）の順になっている。

なお、結腸と直腸S状結腸移行部及び直腸を合わせて「大腸」として示した場合、死亡数は949人、悪性新生物による死亡数の15.5%、全死亡者の3.5%、死亡率（人口10万対）55.0となっている。（男女別について第6-1、6-2図）

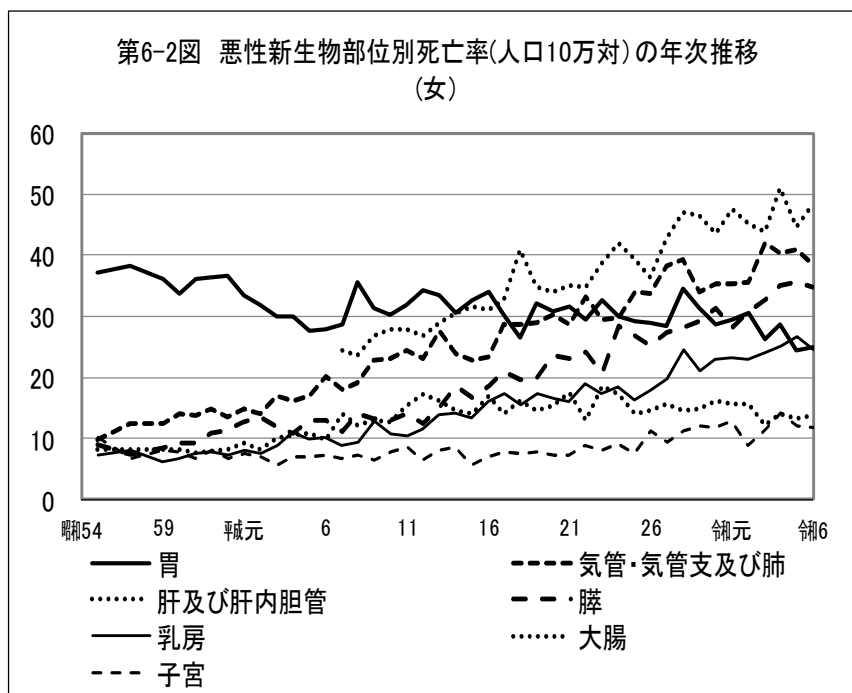
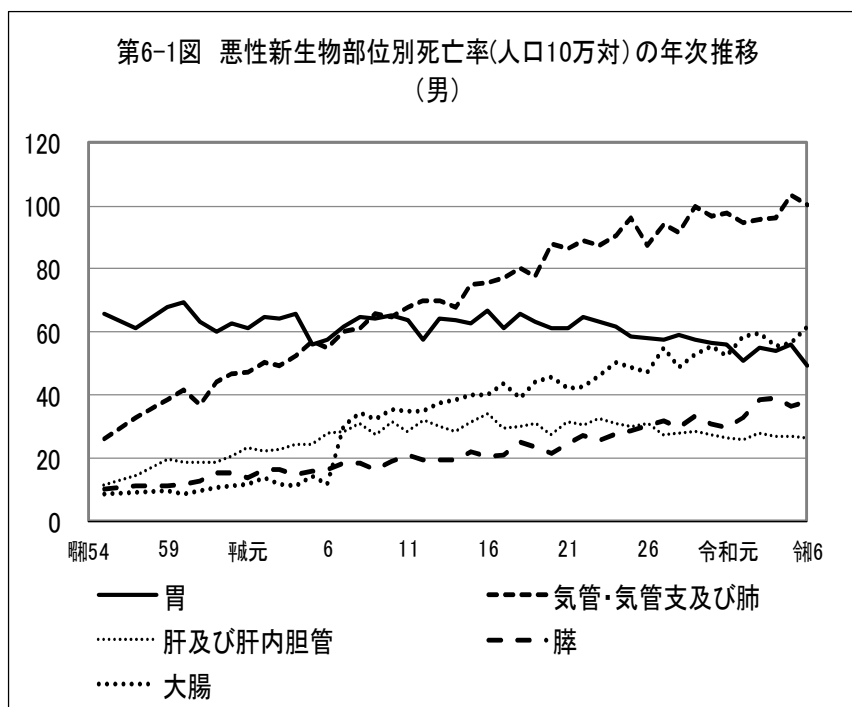

(2) 乳児死亡

令和6年の乳児死亡数は18人で、前年の21人より3人減少し、乳児死亡率（出生千対）は2.2で、前年の2.3を0.1下回った。全国順位は12位となっている。（第7図、第8図）

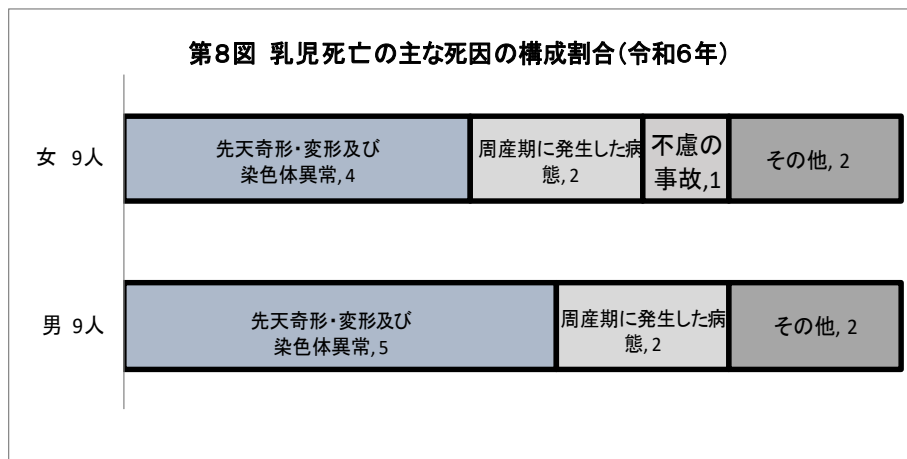
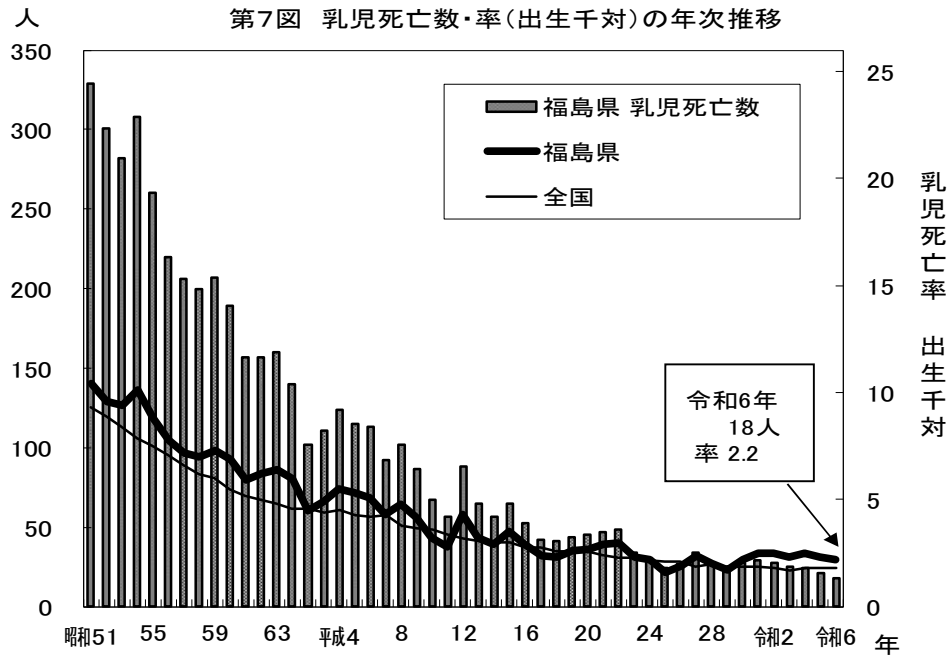

死因分類	6年	5年	4年	3年	2年	元年
先天奇形・変形及び染色体異常	9	6	4	11	5	8
周産期に発生した病態	4	6	13	8	7	4
不慮の事故	1	0	0	0	2	1
肺炎	0	0	0	0	0	0
乳幼児突然死症候群	0	0	0	0	4	1
その他	4	9	7	6	10	15
計	18	21	24	25	28	29

(3) 新生児死亡

令和6年の新生児死亡数は9人で、前年の10人より1人減少し、新生児死亡率（出生千対）については1.1で、前年と同率、全国順位は16位となっている。（第9図、第10図）

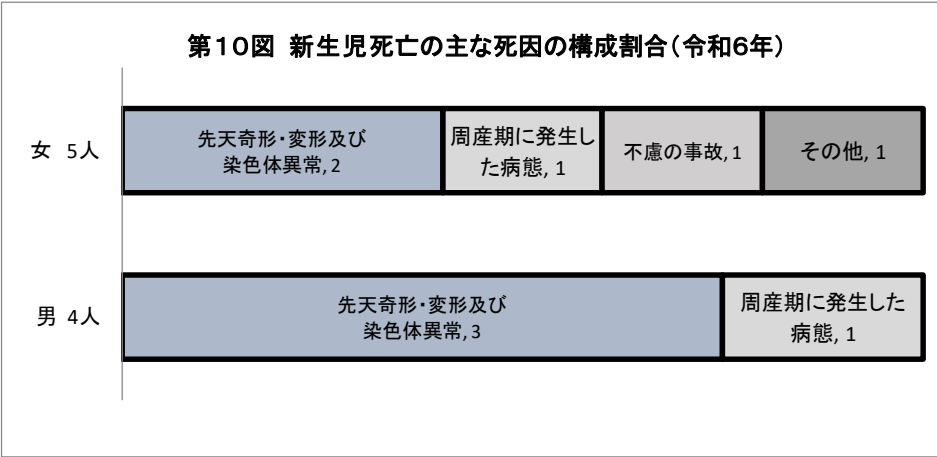
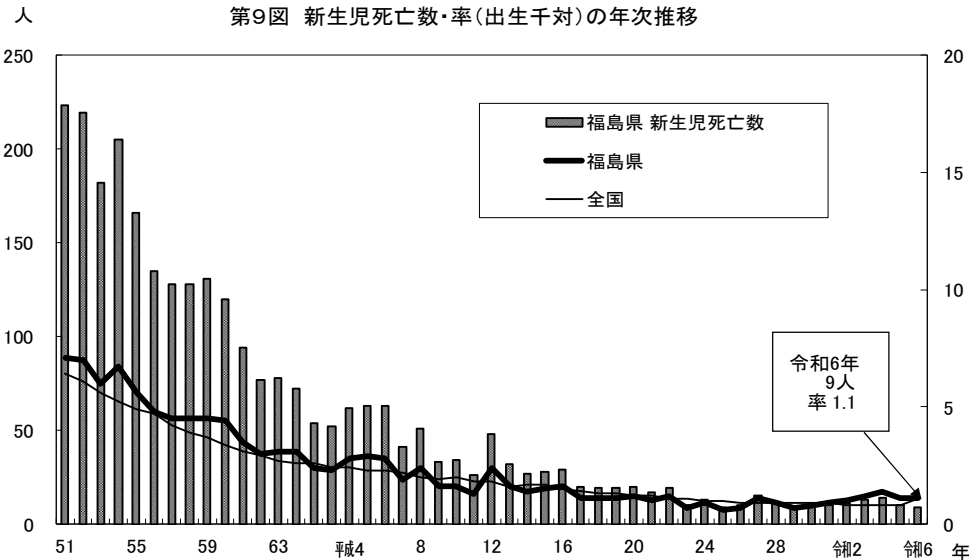

死因分類	6年	5年	4年	3年	2年	元年
肺炎	0	0	0	0	0	0
先天奇形・変形及び染色体異常	5	3	2	5	1	3
周産期に発生した病態	2	5	11	7	7	3
不慮の事故	1	0	0	0	0	0
その他	1	1	1	1	3	4
計	9	10	14	13	11	10

(4) 周産期死亡

令和6年の周産期死亡数は32人で、前年の32人と同数、周産期死亡率(出産千対)3.9で、前年の3.5より0.4増加した。全国順位は11位となっている。(第11図)

第11図 周産期死亡数・率(出産千対)の年次推移

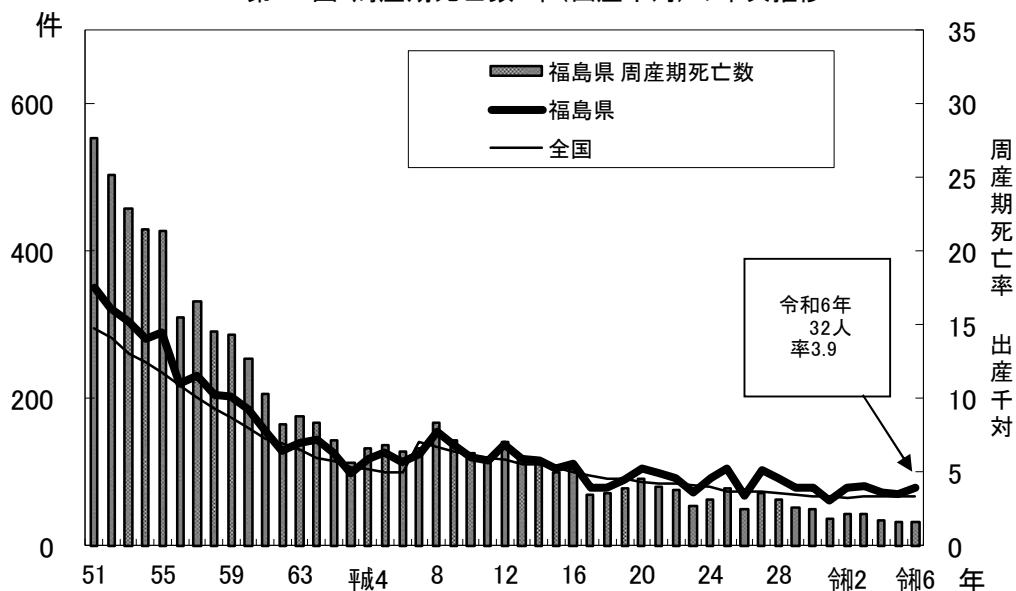

4 自然増減

令和6年の自然増減数は $\Delta 19,122$ 人で、前年の $\Delta 18,495$ 人より627人減少し、自然増減率は $\Delta 11.1$ で前年の $\Delta 10.6$ より0.5下回った。(第12図)

第12図 自然増加数・率(人口千対)の年次推移

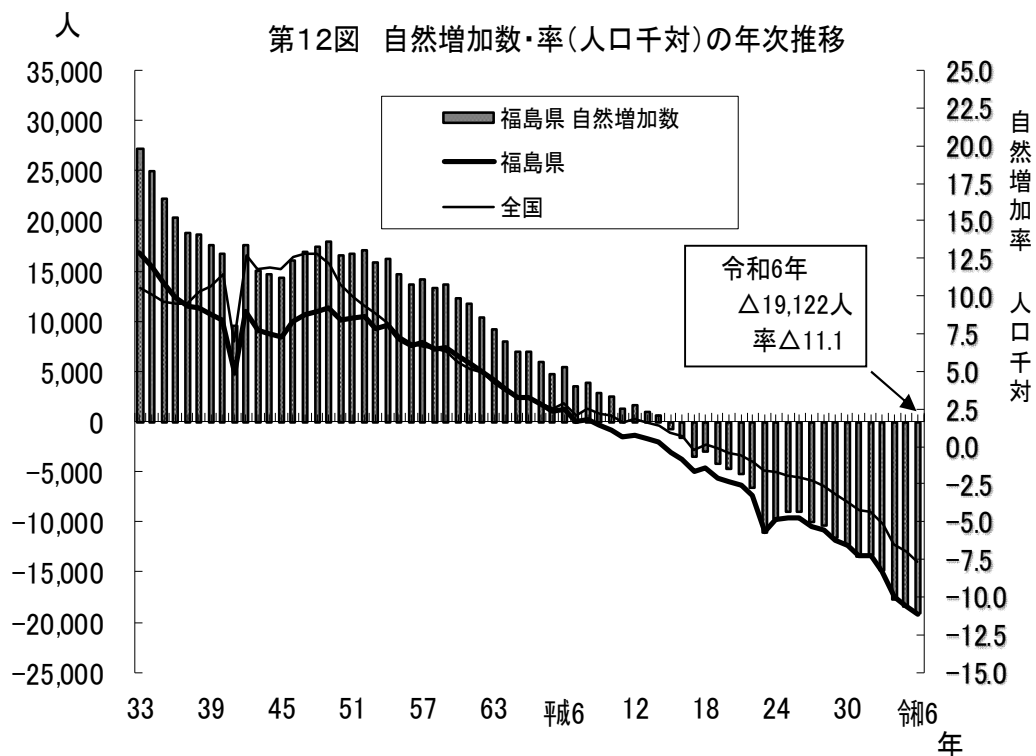

5 死 産

令和6年の死産数は191胎で、前年の197胎より6胎減少し、死産率（出産千対）は22.7で前年の21.4を1.3上回った。全国順位は17位となっている。（第13図）

死産数・率の過去の推移をみると、増減をしながら減少傾向が続いている。（第13－2図）

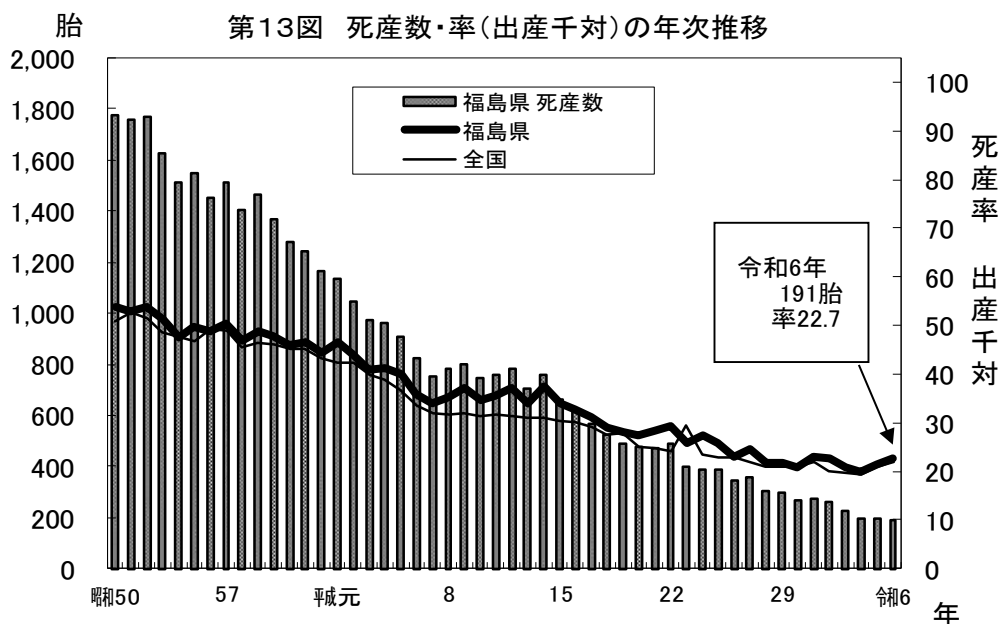

第5表 自然死産数・人工死産数の年次推移

	総 数	自然死産	人工死産
26	344	179	165
27	360	191	169
28	306	170	136
29	296	156	140
30	266	266	144
令和元	273	126	147
2	261	106	155
3	227	125	102
4	198	96	102
5	197	95	102
6	191	87	104

第13－2図 自然死産数・人工死産数の年次推移

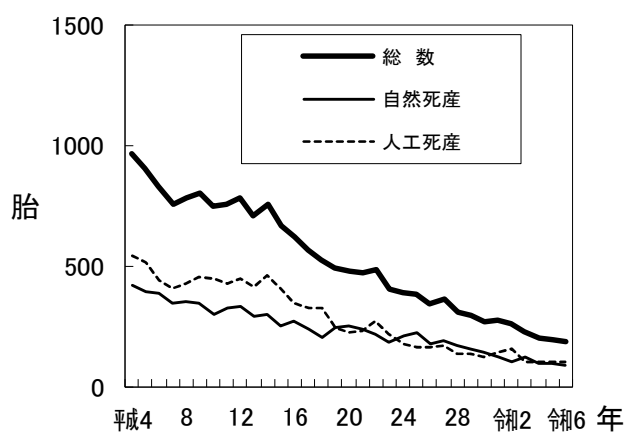

6 婚 姻

令和6年の婚姻件数は5,495組で、前年の5,599組より104組減少し、婚姻率（人口千対）は3.2で、前年と同率。全国順位は40位となっている。（第14図）

平均初婚年齢は、夫30.7歳で前年の30.8歳から0.1歳下降。妻29.4歳で前年の29.3から0.1歳上昇。（第5表）

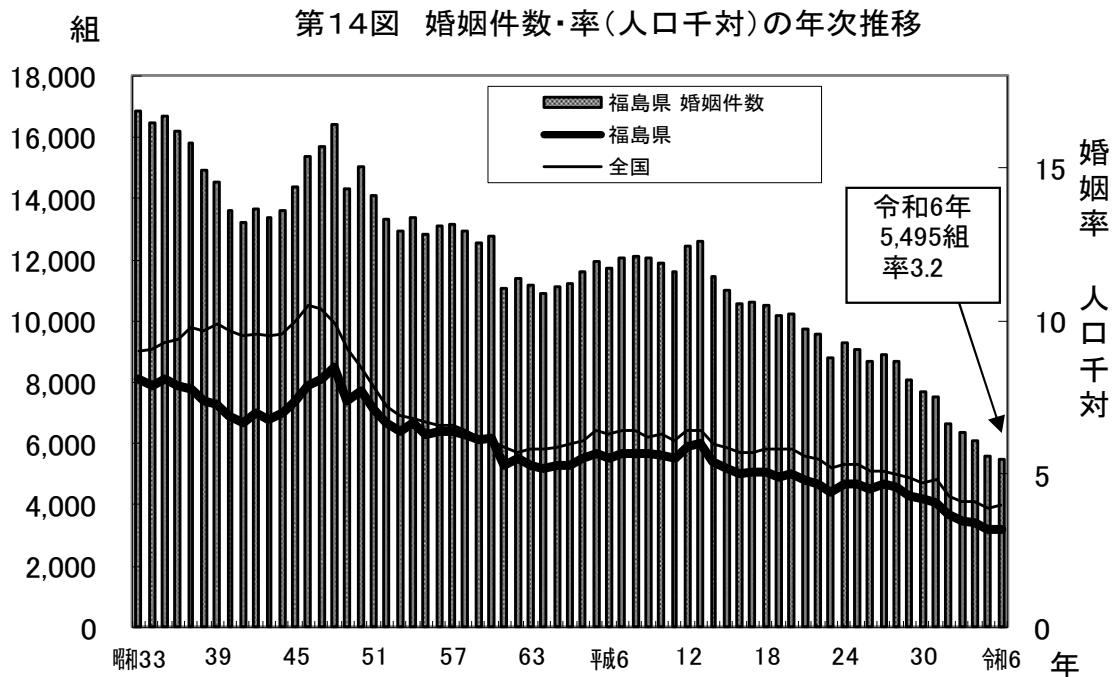

第5表 平均初婚年齢の年次推移

年次	福島県		全国		年次	福島県		全国	
	夫	妻	夫	妻		夫	妻	夫	妻
昭和 30	25.7	23.3	26.6	23.8	平成 21	29.4	27.5	30.4	28.6
35	26.4	24.0	27.2	24.4	22	29.7	27.9	30.5	28.8
40	26.7	24.2	27.2	24.5	23	29.6	27.8	30.7	29.0
45	26.2	23.7	26.9	24.2	24	29.9	28.1	30.8	29.2
50	26.3	24.1	27.0	24.7	25	29.8	28.2	30.9	29.3
55	27.2	24.8	27.8	25.2	26	30.2	28.4	31.1	29.4
60	27.8	25.3	28.2	25.5	27	30.3	28.6	31.1	29.4
平成 2	28.2	25.7	28.4	25.9	28	30.5	28.7	31.1	29.4
7	28.2	25.9	28.5	26.3	29	30.5	28.6	31.1	29.4
12	28.3	26.1	28.8	27.0	30	30.6	28.8	31.1	29.4
15	28.7	26.6	29.4	27.6	令和 元	30.9	29.0	31.2	29.6
16	28.9	26.8	29.6	27.8	2	30.3	28.8	31.0	29.4
17	29.0	27.0	29.8	28.0	3	30.6	29.1	31.0	29.5
18	29.3	27.3	30.0	28.2	4	30.7	29.1	31.1	29.7
19	29.2	27.2	30.1	28.3	5	30.8	29.3	31.1	29.7
20	29.3	27.4	30.2	28.5	6	30.7	29.4	31.1	29.8

7 離 婚

令和6年の離婚件数は2,600組で、前年の2,563組より37組増加し、離婚率（人口千対）は1.51で、前年の1.46から0.05上回った。全国順位は23位となっている。（第15図）

過去の推移をみると、件数は昭和45年以降増え始め、平成14年をピークに減少に転じ、平成23年に大きく減少したのち、以後増加と減少を繰り返している。

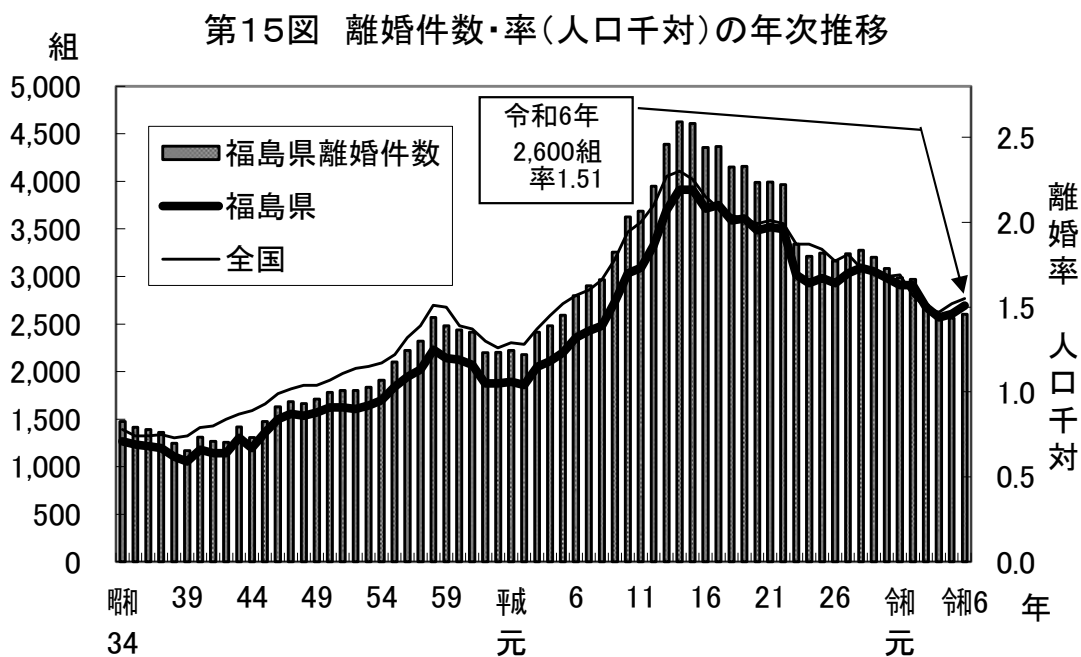

統計表

第1表 人口動態総覧（実数、率）・年次推移(1)

全 国

年次	出生数	死亡数	自然増減数	乳 児 死 亡 数	新生児 死亡数	周産期 死亡数	死産数	婚姻件数	離婚件数
明治33年	1,420,534	910,744	509,790	220,211	112,259	…	137,989	346,528	26,828
大正元	1,737,674	1,037,016	700,658	268,025	123,902	…	147,545	430,422	59,143
昭和元	2,104,406	1,160,734	943,671	289,275	119,642	…	124,038	502,847	50,119
10	2,190,704	1,161,936	1,028,768	233,706	97,994	…	115,593	556,730	48,528
15	2,115,867	1,186,595	929,272	190,509	81,869	…	102,034	666,575	48,556
25	2,337,507	904,876	1,432,631	140,515	64,142	108,843	216,974	715,081	83,689
30	1,730,692	693,523	1,037,169	68,801	38,646	75,918	183,265	714,861	75,267
35	1,606,041	706,599	899,442	49,293	27,362	66,552	179,281	866,115	69,410
40	1,823,697	700,438	1,123,259	33,742	21,260	54,904	161,617	954,852	77,195
45	1,934,239	712,962	1,221,277	25,412	16,742	41,917	135,095	1,029,405	95,937
50	1,901,440	702,275	1,199,165	19,103	12,912	30,513	101,862	941,628	119,135
55	1,576,889	722,801	854,088	11,841	7,796	18,385	77,446	774,702	141,689
60	1,431,577	752,283	679,294	7,899	4,910	11,470	69,009	735,850	166,640
平成 2	1,221,585	820,305	401,280	5,616	3,179	7,001	53,892	722,138	157,608
7	1,187,064	922,139	264,925	5,054	2,615	8,412	39,403	791,888	199,016
12	1,190,547	961,653	228,894	3,830	2,106	6,881	38,393	798,138	264,246
18	1,092,674	<u>1,084,451</u>	<u>8,223</u>	2,864	1,444	5,100	30,911	<u>730,973</u>	257,475
19	1,089,818	1,108,334	△ 18,516	2,828	1,434	4,906	29,313	719,822	254,832
20	1,091,156	1,142,407	△ 51,251	2,798	1,331	4,720	28,177	726,106	251,136
21	<u>1,070,036</u>	1,141,865	<u>△ 71,829</u>	2,556	1,254	4,519	27,005	<u>707,740</u>	<u>253,354</u>
22	<u>1,071,305</u>	<u>1,197,014</u>	<u>△ 125,709</u>	2,450	1,167	4,515	26,560	<u>700,222</u>	<u>251,379</u>
23	<u>1,050,807</u>	<u>1,253,068</u>	<u>△ 202,261</u>	2,463	1,147	4,315	25,751	<u>661,898</u>	<u>235,720</u>
24	<u>1,037,232</u>	1,256,359	<u>△ 219,127</u>	2,299	1,065	4,133	24,800	<u>668,870</u>	<u>235,407</u>
25	<u>1,029,817</u>	<u>1,268,438</u>	<u>△ 238,621</u>	2,185	1,026	3,862	24,102	<u>660,622</u>	<u>231,385</u>
26	<u>1,003,609</u>	<u>1,273,025</u>	<u>△ 269,416</u>	2,080	952	<u>3,751</u>	<u>23,526</u>	<u>643,783</u>	<u>222,115</u>
27	<u>1,005,721</u>	<u>1,290,510</u>	<u>△ 284,789</u>	1,916	902	<u>3,729</u>	<u>22,621</u>	<u>635,225</u>	<u>226,238</u>
28	<u>977,242</u>	<u>1,308,158</u>	<u>△ 330,916</u>	<u>1,929</u>	<u>875</u>	<u>3,518</u>	<u>20,941</u>	<u>620,707</u>	<u>216,856</u>
29	<u>946,146</u>	<u>1,340,567</u>	<u>△ 394,421</u>	<u>1,762</u>	<u>833</u>	<u>3,309</u>	<u>20,364</u>	<u>606,952</u>	<u>212,296</u>
30	918,400	1,362,470	△ 444,070	1,748	801	2,999	19,614	586,481	208,333
令和元	865,239	1,381,093	△ 515,854	1,654	755	2,955	19,454	599,007	208,496
2	840,835	1,372,755	△ 531,920	1,512	704	2,664	17,278	525,507	193,253
3	811,622	1,439,856	△ 628,234	1,399	658	2,741	16,277	501,138	184,384
4	770,759	1,569,050	△ 798,291	1,356	609	2,527	15,179	504,930	179,099
5	727,288	1,576,016	△ 848,728	1,326	600	2,404	15,534	474,741	183,814
6	686,173	1,605,378	△ 919,205	1,266	637	2,285	15,323	485,092	185,904

注：厚生労働省が平成16・18・21～29年の都道府県からの報告漏れ(平成31年3月29日公表)による再集計を行ったことにより、下線が引かれた数値について修正した。

注：平成6年以前の周産期死亡数は妊娠満28週以後の死産＋早期新生児死亡である。

人口動態総覧（実数、率）・年次推移(1)

福 島 県

年次	出生数	死亡数	自然増減数	乳 児 死 亡 数	新生児 死亡数	周産期 死亡数	死産数	婚姻件数	離婚件数
明治33年	35,249	21,143	14,106	5,653	…	…	4,479	8,420	1,915
大正元	41,986	24,029	17,957	6,370	…	…	4,651	10,858	1,494
昭和元	56,281	27,462	28,819	7,233	…	…	3,700	13,631	1,157
10	56,059	26,455	29,604	5,986	…	…	3,166	13,159	1,041
15	54,290	27,332	26,958	5,005	…	…	2,531	14,817	1,008
25	67,562	23,619	43,943	4,263	…	…	5,923	19,752	1,988
30	48,949	18,287	30,662	2,422	1,242	…	5,007	15,528	1,584
35	39,239	17,044	22,195	1,624	759	…	4,292	16,700	1,415
40	32,807	16,109	16,698	742	423	1,007	3,154	13,604	1,312
45	29,952	15,672	14,280	445	281	688	2,348	14,394	1,475
50	31,287	14,801	16,486	408	286	589	1,778	15,065	1,784
55	29,504	14,869	14,635	260	166	427	1,547	12,852	2,102
60	27,305	14,967	12,338	189	120	253	1,369	12,802	2,439
平成 2	22,721	15,746	6,975	102	54	143	1,043	11,147	2,179
7	21,306	17,743	3,563	92	41	133	752	12,070	2,903
12	20,332	18,642	1,690	88	48	141	782	12,445	3,950
18	17,541	20,528	△ 2,987	41	19	71	525	10,512	4,152
19	17,101	21,339	△ 4,238	44	19	78	490	10,178	4,159
20	16,908	21,583	△ 4,675	45	20	90	477	10,252	3,991
21	16,326	21,568	△ 5,242	47	17	80	474	9,764	3,993
22	16,126	22,747	△ 6,621	49	19	75	487	9,582	3,965
23	15,072	26,106	△ 11,034	34	10	54	401	8,796	3,341
24	13,770	23,418	△ 9,648	30	13	63	388	9,285	3,210
25	14,546	23,611	△ 9,065	24	9	78	385	9,069	3,246
26	<u>14,518</u>	<u>23,496</u>	<u>△ 8,978</u>	27	10	49	344	8,711	3,165
27	14,195	24,205	△ 10,010	34	15	72	360	8,888	3,239
28	<u>13,745</u>	24,166	<u>△ 10,421</u>	27	12	63	306	8,682	3,278
29	<u>13,219</u>	24,778	<u>△ 11,559</u>	22	9	52	296	8,075	3,202
30	12,495	24,747	△ 12,252	28	10	49	266	7,685	3,084
令和元	11,552	25,004	△ 13,452	29	10	36	273	7,510	2,985
2	11,215	24,515	△ 13,300	28	11	44	261	6,674	2,969
3	10,649	25,559	△ 14,910	25	13	44	227	6,346	2,702
4	9,709	27,394	△ 17,685	24	14	35	198	6,088	2,561
5	9,019	27,514	△ 18,495	21	10	32	197	5,599	2,563
6	8,216	27,338	△ 19,122	18	9	32	191	5,495	2,600

注：厚生労働省が平成16・18・21～29年の都道府県からの報告漏れ(平成31年3月29日公表)による再集計を行ったことにより、下線が引かれた数値について修正した。

注：平成6年以前の周産期死亡数は妊娠満28週以後の死産＋早期新生児死亡である。

第1表 人口動態総覧（実数、率）・年次推移(2)

全 国										
年次	出生率 (人口千対)	合計特殊 出生率	死亡率 (人口千対)	自然増減率 (人口千対)	乳児死亡率 (出生千対)	新生児死亡率 (出生千対)	周産期死亡率 (出産千対)	死産率 (出産千対)	婚姻率 (人口千対)	離婚率 (人口千対)
明治33年	32.4	…	20.8	11.6	155.0	79.0	…	88.5	7.9	1.46
大正元	34.4	…	20.5	13.9	154.2	71.3	…	78.3	8.5	1.17
昭和元	34.6	…	19.1	15.5	137.5	56.9	…	55.7	8.3	0.83
10	31.6	…	16.8	14.9	106.7	44.7	…	50.1	8.0	0.70
15	29.4	…	16.5	12.9	90.0	38.7	…	46.0	9.3	0.68
25	28.1	3.65	10.9	17.2	60.1	27.4	46.6	84.9	8.6	1.01
30	19.4	2.37	7.8	11.6	39.8	22.3	43.9	95.8	8.0	0.84
35	17.2	2.00	7.6	9.6	30.7	17.0	41.4	100.4	9.3	0.74
40	18.6	2.14	7.1	11.4	18.5	11.7	30.1	81.4	9.7	0.79
45	18.8	2.13	6.9	11.8	13.1	8.7	21.7	65.3	10.0	0.93
50	17.1	1.91	6.3	10.8	10.0	6.8	16.0	50.8	8.5	1.07
55	13.6	1.75	6.2	7.3	7.5	4.9	11.7	46.8	6.7	1.22
60	11.9	1.76	6.3	5.6	5.5	3.4	8.0	46.0	6.1	1.39
平成 2	10.0	1.54	6.7	3.3	4.6	2.6	5.7	42.3	5.9	1.28
7	9.6	1.42	7.4	2.1	4.3	2.2	7.0	32.1	6.4	1.60
12	9.5	1.36	7.7	1.8	3.2	1.8	5.8	31.2	6.4	2.10
18	8.7	1.32	8.6	0.1	2.6	1.3	4.7	27.5	5.8	2.04
19	8.6	1.34	8.8	△ 0.1	2.6	1.3	4.5	26.2	5.7	2.02
20	8.7	1.37	9.1	△ 0.4	2.6	1.2	4.3	25.2	5.8	1.99
21	8.5	1.37	9.1	△ 0.6	2.4	1.2	4.2	24.6	5.6	2.01
22	8.5	1.39	9.5	△ 1.0	2.3	1.1	4.2	24.2	5.5	1.99
23	8.3	1.39	9.9	△ 1.6	2.3	1.1	4.1	23.9	5.2	1.87
24	8.2	1.41	10.0	△ 1.7	2.2	1.0	4.0	23.4	5.3	1.87
25	8.2	1.43	10.1	△ 1.9	2.1	1.0	3.7	22.9	5.3	1.84
26	8.0	1.42	10.1	△ 2.1	2.1	0.9	3.7	22.9	5.1	1.77
27	8.0	1.45	10.3	△ 2.3	1.9	0.9	3.7	22.0	5.1	1.81
28	7.5	1.44	10.5	△ 2.6	2.0	0.9	3.6	21.0	5.0	1.73
29	7.6	1.43	10.8	△ 3.2	1.9	0.9	3.5	21.1	4.9	1.70
30	7.4	1.42	11.0	△ 3.6	1.9	0.9	3.3	20.9	4.7	1.68
令和元	7.0	1.36	11.2	△ 4.2	1.9	0.9	3.4	22.0	4.8	1.69
2	6.8	1.33	11.1	△ 4.3	1.8	0.8	3.2	20.1	4.3	1.57
3	6.6	1.30	11.7	△ 5.1	1.7	0.8	3.4	19.7	4.1	1.50
4	6.3	1.26	12.9	△ 6.5	1.8	0.8	3.3	19.3	4.1	1.47
5	6.0	1.20	13.0	△ 7.0	1.8	0.8	3.3	20.9	3.9	1.52
6	5.7	1.15	13.3	△ 7.6	1.8	0.9	3.3	21.8	4.0	1.55

注：平成6年以前の周産期死亡率は妊娠満28週以後の死産数に早期新生児死亡数を加えたものを出生数で除している。

人口動態総覧（実数、率）・年次推移(2)

福 島 県

年次	出生率 (人口千対)	合計特殊 出生率	死亡率 (人口千対)	自然増減率 (人口千対)	乳児死亡率 (出生千対)	新生児死亡率 (出生千対)	周産期死亡率 (出産千対)	死産率 (出産千対)	婚姻率 (人口千対)	離婚率 (人口千対)
明治33年	32.2	…	19.3	12.9	155.9	…	…	112.7	7.7	1.75
大正元	33.7	…	19.3	14.4	151.7	…	…	99.7	8.7	1.20
昭和元	38.7	…	18.9	19.8	128.5	…	…	63.8	9.3	0.79
10	35.4	…	16.7	18.7	106.8	…	…	53.5	8.3	0.66
15	33.4	…	16.8	16.5	92.2	…	…	44.5	9.1	0.62
25	32.8	…	11.5	21.3	63.1	…	…	80.6	9.6	0.96
30	23.4	3.01	8.7	14.6	49.5	25.4	…	92.8	7.4	0.76
35	19.1	2.43	8.3	10.8	41.4	19.3	…	98.6	8.1	0.69
40	16.5	2.31	8.1	8.4	22.6	12.9	30.7	87.7	6.9	0.66
45	15.4	2.16	8.1	7.3	14.9	9.4	23.0	72.7	7.4	0.76
50	15.9	2.13	7.5	8.4	13.0	9.1	18.8	53.8	7.7	0.91
55	14.5	1.99	7.3	7.2	8.8	5.6	14.5	49.8	6.3	1.03
60	13.3	1.98	7.3	6.0	6.9	4.4	9.3	47.7	6.2	1.19
平成 2	10.8	1.79	7.5	3.3	4.5	2.4	6.3	43.9	5.3	1.04
7	10.0	1.72	8.3	1.7	4.3	1.9	6.2	34.1	5.7	1.36
12	9.6	1.65	8.8	0.8	4.3	2.4	6.9	37.0	5.9	1.86
18	8.5	1.49	9.9	△ 1.4	2.3	1.1	4.0	29.1	5.1	2.01
19	8.3	1.49	10.4	△ 2.1	2.6	1.1	4.5	27.9	4.9	2.02
20	8.3	1.52	10.6	△ 2.3	2.7	1.2	5.3	27.4	5.0	1.95
21	8.0	1.49	10.6	△ 2.6	2.9	1.0	4.9	28.2	4.8	1.97
22	8.0	1.52	11.3	△ 3.3	3.0	1.2	4.6	29.3	4.7	1.96
23	7.6	1.48	13.2	△ 5.6	2.3	0.7	3.6	25.9	4.4	1.69
24	7.0	1.41	12.0	△ 4.9	2.2	0.9	4.6	27.4	4.7	1.64
25	7.5	1.53	12.2	△ 4.7	1.6	0.6	5.3	25.8	4.7	1.67
26	7.5	1.58	12.2	△ 4.7	1.9	0.7	3.4	23.1	4.5	1.64
27	7.5	1.58	12.7	△ 5.3	2.4	1.1	5.1	24.7	4.7	1.70
28	7.3	1.59	12.8	△ 5.5	2.0	0.9	4.6	21.8	4.6	1.73
29	7.1	1.57	13.2	△ 6.2	1.7	0.7	3.9	21.9	4.3	1.71
30	6.8	1.53	13.4	△ 6.6	2.2	0.8	3.9	20.8	4.2	1.67
令和元	6.3	1.47	13.7	△ 7.3	2.5	0.9	3.1	23.1	4.1	1.63
2	6.2	1.39	13.2	△ 7.3	2.5	1.0	3.9	22.7	3.7	1.63
3	5.9	1.36	14.2	△ 8.3	2.3	1.2	4.1	20.9	3.5	1.50
4	5.5	1.27	15.4	△ 10.0	2.5	1.4	3.6	20.0	3.4	1.44
5	5.2	1.21	15.7	△ 10.6	2.3	1.1	3.5	21.4	3.2	1.46
6	4.8	1.15	15.9	△ 11.1	2.2	1.1	3.9	22.7	3.2	1.51

注：平成6年以前の周産期死亡率は妊娠満28週以後の死産数に早期新生児死亡数を加えたものを出生数で除している。

第2表

主な死因の死亡数・死亡率・対前年比較

福島県

死 因	令和6年			令和5年			比 較	
	死亡者数	死 亡 率 人口10万対	死亡者 総数に 占める割 合(%)	死亡者数	死 亡 率 人口10万対	死亡者 総数に 占める割 合(%)	死亡者数	死 亡 率 人 口 10 万 対
全 死 因	27,338	1,585.7	100.0	27,514	1,571.3	100.0	△ 176	14.4
悪 性 新 生 物	6,132	355.7	22.4	6,240	356.4	22.7	△ 108	△ 0.7
心 疾 患	3,901	226.3	14.3	4,090	233.6	14.9	△ 189	△ 7.3
脳 血 管 疾 患	2,101	121.9	7.7	2,226	127.1	8.1	△ 125	△ 5.2
肺 炎	1,325	76.9	4.8	1,305	74.5	4.7	20	2.4
老 衰	3,457	200.5	12.6	3,380	193.0	12.3	77	7.5
不 慮 の 事 故	920	53.4	3.4	909	51.9	3.3	11	1.5
腎 不 全	474	27.5	1.7	497	28.4	1.8	△ 23	△ 0.9
自 殺	337	19.5	1.2	354	20.2	1.3	△ 17	△ 0.7
慢性閉塞性肺疾患	266	15.4	1.0	305	17.4	1.1	△ 39	△ 2.0
大動脈瘤及び解離	380	22.0	1.4	384	21.9	1.4	△ 4	0.1
糖 尿 病	305	17.7	1.1	335	19.1	1.2	△ 30	△ 1.4

第3表

主な死因の死亡率・対全国比較

死 因	福島県(A)		全国(B)		比較(A)-(B)	
	死 亡 率 人 口 10 万 対	死亡者総数に 占める割合(%)	死 亡 率 人 口 10 万 対	死亡者総数に 占める割合(%)	死 亡 率 人 口 10 万 対	死亡者総 数に占め る割合(%)
全 死 因	1,585.7	100.0	1,334.5	100.0	251.2	0.0
悪 性 新 生 物	355.7	22.4	319.3	23.9	36.4	△ 1.5
心 疾 患	226.3	14.3	188.2	14.1	38.1	0.2
脳 血 管 疾 患	121.9	7.7	85.5	6.4	36.4	1.3
肺 炎	76.9	4.8	66.6	5.0	10.3	△ 0.2
老 衰	200.5	12.6	172.0	12.9	28.5	△ 0.3
不 慮 の 事 故	53.4	3.4	38.0	2.8	15.4	0.6
腎 不 全	27.5	1.7	24.7	1.8	2.8	△ 0.1
自 殺	19.5	1.2	16.3	1.2	3.2	0.0
慢性閉塞性肺疾患	15.4	1.0	13.8	1.0	1.6	0.0
大動脈瘤及び解離	22.0	1.4	17.0	1.3	5.0	0.1
糖 尿 病	17.7	1.1	12.4	0.9	5.3	0.2

※全国の死亡数

1,605,378

384,111

226,388

102,821

80,176

206,887

45,743

29,665

19,608

16,629

20,427

14,959

全国死亡者総数 1,605,378
 全国人口(推計) 120,295,592

第4表

生活習慣病による死亡数・死亡率・対前年比較

福島県

死 因	令和6年			令和5年			比 較	
	死亡者数	死 亡 率 10 万 人 対	死亡者総数 に占める割合(%)	死亡者数	死 亡 率 10 万 人 対	死亡者総数 に占める割合(%)	死亡者数	死 亡 率 10 万 人 対
生活習慣病による死亡者	12,674	735.2	46.4	13,098	748.0	47.6	△ 424	△ 12.8
悪性新生物	6,132	355.7	22.4	6,240	356.4	22.7	△ 108	△ 0.7
心 疾 患	3,901	226.3	14.3	4,090	233.6	14.9	△ 189	△ 7.3
脳血管疾患	2,101	121.9	7.7	2,226	127.1	8.1	△ 125	△ 5.2
糖 尿 病	305	17.7	1.1	335	19.1	1.2	△ 30	△ 1.4
高血圧性疾患	235	13.6	0.9	207	11.8	0.8	28	1.8
生活習慣病以外による死亡者	14,664	850.6	53.6	14,416	823.3	52.4	248	27.3
総 数	27,338	1,585.7	100.0	27,514	1,571.3	100.0	△ 176	14.4

第5表

生活習慣病による死亡率・対全国比較

死 因	福島県(A)		全国(B)		比較(A)-(B)		※全国の死亡数
	死 亡 率 10 万 人 対	死亡者総数に占める割合(%)	死 亡 率 10 万 人 対	死亡者総数に占める割合(%)	死 亡 率 10 万 人 対	死亡者総数に占める割合(%)	
生活習慣病による死亡者	735.2	46.4	615.2	46.1	120.0	0.3	740,078
悪性新生物	355.7	22.4	319.3	23.9	36.4	△ 1.5	384,111
心 疾 患	226.3	14.3	188.2	14.1	38.1	0.2	226,388
脳血管疾患	121.9	7.7	85.5	6.4	36.4	1.3	102,821
糖 尿 病	17.7	1.1	12.4	0.9	5.3	0.2	14,959
高血圧性疾患	13.6	0.9	9.8	0.7	3.8	0.2	11,799
生活習慣病以外による死亡者	850.6	53.6	719.3	53.9	131.3	△ 0.3	865,300
総 数	1,585.7	100.0	1,334.5	100.0	251.2	0.0	1,605,378

全国死亡者総数 1,605,378
 男子 819,709
 女子 785,669

全国人口(推計) 120,295,592

第6表

悪性新生物主要部位別死亡数・死亡率・対前年比較

福島県

死 因	令和6年			令和5年			比 較	
	死亡者数	死 亡 率 人 口 10 万 対	悪性新生物での死亡者総数に占める割合(%)	死亡者数	死 亡 率 人 口 10 万 対	悪性新生物での死亡者総数に占める割合(%)	死亡者数	死 亡 率 人 口 10 万 対
悪性新生物による死亡者総数	6,132	355.7	100.0	6,240	356.4	100.0	△ 108	△ 0.7
気 管・気 管 支 及 び 肺	1,189	69.0	19.4	1,257	71.8	20.1	△ 68	△ 2.8
胃	636	36.9	10.4	701	40.0	11.2	△ 65	△ 3.1
膵 臓	628	36.4	10.2	628	35.9	10.1	0	0.5
結 腸	677	39.3	11.0	605	34.6	9.7	72	4.7
肝 及 び 肝 内 胆 管	347	20.1	5.7	349	19.9	5.6	△ 2	0.2
胆のう及びその他の胆道	313	18.2	5.1	310	17.7	5.0	3	0.5
直腸・直腸S状結腸移行部	272	15.8	4.4	281	16.0	4.5	△ 9	△ 0.2
食 道	144	8.4	2.3	171	9.8	2.7	△ 27	△ 1.4
前 立 腺	226	注1 26.5	3.7	216	注1 25.0	3.5	10	1.5
乳 房	216	12.5	3.5	237	13.5	3.8	△ 21	△ 1.0
悪 性 リ ン パ 腫	227	13.2	3.7	212	12.1	3.4	15	1.1
白 血 病	161	9.3	2.6	147	8.4	2.4	14	0.9
子 宮	104	注2 11.9	1.7	108	注2 12.2	1.7	△ 4	△ 0.3
卵 巢	85	注2 9.7	1.4	78	注2 8.8	1.3	7	0.9
そ の 他	907	52.6	14.8	940	53.7	15.1	△ 33	△ 1.1

(注1)男性人口10万対である。

(注2)女性人口10万対である。

第7表

悪性新生物主要部位別死亡率・対全国比較

死 因	福島県 (A)		全国 (B)		比較(A)-(B)		※全国の死亡数
	死 亡 率 人 口 10 万 対	悪性新生物での死亡者総数に占める割合(%)	死 亡 率 人 口 10 万 対	悪性新生物での死亡者総数に占める割合(%)	死 亡 率 人 口 10 万 対	悪性新生物での死亡者総数に占める割合(%)	
悪性新生物による死亡者総数	355.7	100.0	319.3	100.0	36.4	0.0	384,111
気 管・気 管 支 及 び 肺	69.0	19.4	62.8	19.7	6.2	△ 0.3	75,569
胃	36.9	10.4	31.5	9.9	5.4	0.5	37,867
膵 臓	36.4	10.2	34.3	10.7	2.1	△ 0.5	41,235
結 腸	39.3	11.0	31.8	10.0	7.5	1.0	38,297
肝 及 び 肝 内 胆 管	20.1	5.7	18.7	5.8	1.4	△ 0.1	22,465
胆のう及びその他の胆道	18.2	5.1	14.3	4.5	3.9	0.6	17,232
直腸・直腸S状結腸移行部	15.8	4.4	13.4	4.2	2.4	0.2	16,119
食 道	8.4	2.3	8.8	2.8	△ 0.4	△ 0.5	10,638
前 立 腺	注1 26.5	3.7	注1 23.4	3.6	3.1	0.1	13,670
乳 房	12.5	3.5	13.3	4.2	△ 0.8	△ 0.7	16,005
悪 性 リ ン パ 腫	13.2	3.7	11.8	3.7	1.4	0.0	14,164
白 血 病	9.3	2.6	8.3	2.6	1.0	0.0	9,972
子 宮	注2 11.9	1.7	注2 11.5	1.9	0.4	△ 0.2	7,116
卵 巢	注2 9.7	1.4	注2 8.3	1.3	1.4	0.1	5,116
そ の 他	52.6	14.8	48.8	15.3	3.8	△ 0.5	58,646

(注1)男性人口10万対である。

(注2)女性人口10万対である。

日本人人口・全国

120,295,592

男

58,449,924

女

61,845,668

日本人人口・県

1,724,000

男

853,000

女

872,000

全国死亡者総数

1,605,378

男

819,709

女

785,669

第8表 死因簡単分類別にみた性別死亡数・死亡率(人口10万対)(1)

死 因 簡単分類	死 因	死 亡 者 数			死 亡 率		
		総数	男	女	総数	男	女
	総 数	27,338	13,598	13,740	1,585.7	1,594.1	1,575.7
01000	感染症及び寄生虫症	308	150	158	17.9	17.6	18.1
01100	腸管感染症	34	17	17	2.0	2.0	1.9
01200	結核	16	10	6	0.9	1.2	0.7
01201	呼吸器結核	12	8	4	0.7	0.9	0.5
01202	その他の結核	4	2	2	0.2	0.2	0.2
01300	敗血症	144	75	69	8.4	8.8	7.9
01400	ウイルス性肝炎	19	7	12	1.1	0.8	1.4
01401	B型ウイルス性肝炎	3	-	3	0.2	-	0.3
01402	C型ウイルス性肝炎	12	5	7	0.7	0.6	0.8
01403	その他のウイルス性肝炎	4	2	2	0.2	0.2	0.2
01500	ヒト免疫不全ウイルス〔H I V〕病	-	-	-	-	-	-
01600	その他の感染症及び寄生虫症	95	41	54	5.5	4.8	6.2
02000	新生物<腫瘍>	6,377	3,747	2,630	369.9	439.3	301.6
02100	悪性新生物<腫瘍>	6,132	3,616	2,516	355.7	423.9	288.5
02101	口唇、口腔及び咽頭の悪性新生物<腫瘍>	118	83	35	6.8	9.7	4.0
02102	食道の悪性新生物<腫瘍>	144	122	22	8.4	14.3	2.5
02103	胃の悪性新生物<腫瘍>	636	419	217	36.9	49.1	24.9
02104	結腸の悪性新生物<腫瘍>	677	364	313	39.3	42.7	35.9
02105	直腸S状結腸移行部及び直腸 の悪性新生物<腫瘍>	272	163	109	15.8	19.1	12.5
02106	肝及び肝内胆管の悪性新生物<腫瘍>	347	226	121	20.1	26.5	13.9
02107	胆のう及びその他の胆道 の悪性新生物<腫瘍>	313	161	152	18.2	18.9	17.4
02108	膵の悪性新生物<腫瘍>	628	324	304	36.4	38.0	34.9
02109	喉頭の悪性新生物<腫瘍>	9	8	1	0.5	0.9	0.1
02110	気管、気管支及び肺の悪性新生物<腫瘍>	1,189	854	335	69.0	100.1	38.4
02111	皮膚の悪性新生物<腫瘍>	33	14	19	1.9	1.6	2.2
02112	乳房の悪性新生物<腫瘍>	216	1	215	12.5	0.1	24.7
02113	子宮の悪性新生物<腫瘍> ¹⁾	104	・	104	11.9	・	11.9
02114	卵巣の悪性新生物<腫瘍> ¹⁾	85	・	85	9.7	・	9.7
02115	前立腺の悪性新生物<腫瘍> ²⁾	226	226	・	26.5	26.5	・
02116	膀胱の悪性新生物<腫瘍>	161	109	52	9.3	12.8	6.0
02117	中枢神経系の悪性新生物<腫瘍>	45	26	19	2.6	3.0	2.2
02118	悪性リンパ腫	227	134	93	13.2	15.7	10.7
02119	白血病	161	92	69	9.3	10.8	7.9
02120	その他のリンパ組織、造血組織及び 関連組織の悪性新生物<腫瘍>	68	33	35	3.9	3.9	4.0
02121	その他の悪性新生物<腫瘍>	473	257	216	27.4	30.1	24.8
02200	その他の新生物<腫瘍>	245	131	114	14.2	15.4	13.1
02201	中枢神経系のその他の新生物<腫瘍>	45	27	18	2.6	3.2	2.1
02202	中枢神経系を除くその他の新生物<腫瘍>	200	104	96	11.6	12.2	11.0
03000	血液及び造血器の疾患並びに免疫機構の障害	77	36	41	4.5	4.2	4.7
03100	貧血	55	22	33	3.2	2.6	3.8
03200	その他の血液及び造血器の疾患並びに 免疫機構の障害	22	14	8	1.3	1.6	0.9

第8表 死因簡単分類別にみた性別死亡数・死亡率(人口10万対)(2)

死 因 簡単分類	死 因	死 亡 者 数			死 亡 率		
		総数	男	女	総数	男	女
04000	内分泌, 栄養及び代謝疾患	536	256	280	31.1	30.0	32.1
04100	糖尿病	305	156	149	17.7	18.3	17.1
04200	その他の内分泌, 栄養及び代謝疾患	231	100	131	13.4	11.7	15.0
05000	精神及び行動の障害	641	228	413	37.2	26.7	47.4
05100	血管性及び詳細不明の認知症	581	202	379	33.7	23.7	43.5
05200	その他の精神及び行動の障害	60	26	34	3.5	3.0	3.9
06000	神経系の疾患	1,126	487	639	65.3	57.1	73.3
06100	髄膜炎	4	1	3	0.2	0.1	0.3
06200	脊髄性筋萎縮症及び関連症候群	67	45	22	3.9	5.3	2.5
06300	パーキンソン病	197	96	101	11.4	11.3	11.6
06400	アルツハイマー病	553	183	370	32.1	21.5	42.4
06500	その他の神経系の疾患	305	162	143	17.7	19.0	16.4
07000	眼及び付属器の疾患	-	-	-	-	-	-
08000	耳及び乳様突起の疾患	-	-	-	-	-	-
09000	循環器系の疾患	6,753	3,146	3,607	391.7	368.8	413.6
09100	高血圧性疾患	235	92	143	13.6	10.8	16.4
09101	高血圧性心疾患及び心腎疾患	106	39	67	6.1	4.6	7.7
09102	その他の高血圧性疾患	129	53	76	7.5	6.2	8.7
09200	心疾患 (高血圧性を除く)	3,901	1,822	2,079	226.3	213.6	238.4
09201	慢性リウマチ性心疾患	93	37	56	5.4	4.3	6.4
09202	急性心筋梗塞	529	295	234	30.7	34.6	26.8
09203	その他の虚血性心疾患	472	288	184	27.4	33.8	21.1
09204	慢性非リウマチ性心内膜疾患	229	75	154	13.3	8.8	17.7
09205	心筋症	53	31	22	3.1	3.6	2.5
09206	不整脈及び伝導障害	781	397	384	45.3	46.5	44.0
09207	心不全	1,618	634	984	93.9	74.3	112.8
09208	その他の心疾患	126	65	61	7.3	7.6	7.0
09300	脳血管疾患	2,101	999	1,102	121.9	117.1	126.4
09301	くも膜下出血	228	74	154	13.2	8.7	17.7
09302	脳内出血	603	325	278	35.0	38.1	31.9
09303	脳梗塞	1,222	573	649	70.9	67.2	74.4
09304	その他の脳血管疾患	48	27	21	2.8	3.2	2.4
09400	大動脈瘤及び解離	380	178	202	22.0	20.9	23.2
09500	その他の循環器系の疾患	136	55	81	7.9	6.4	9.3
10000	呼吸器系の疾患	3,080	1,917	1,163	178.7	224.7	133.4
10100	インフルエンザ	45	25	20	2.6	2.9	2.3
10200	肺炎	1,325	813	512	76.9	95.3	58.7
10300	急性気管支炎	4	1	3	0.2	0.1	0.3
10400	慢性閉塞性肺疾患	266	225	41	15.4	26.4	4.7
10500	喘息	25	8	17	1.5	0.9	1.9
10600	その他の呼吸器系の疾患	1,415	845	570	82.1	99.1	65.4
10601	誤嚥性肺炎	726	415	311	42.1	48.7	35.7
10602	間質性肺疾患	439	281	158	25.5	32.9	18.1
10603	その他の呼吸器系の疾患 (10601及び10602を除く)	250	149	101	14.5	17.5	11.6
11000	消化器系の疾患	993	504	489	57.6	59.1	56.1
11100	胃潰瘍及び十二指腸潰瘍	30	17	13	1.7	2.0	1.5
11200	ヘルニア及び腸閉塞	162	70	92	9.4	8.2	10.6

第8表 死因簡単分類別にみた性別死亡数・死亡率(人口10万対)(3)

死 因 簡単分類	死 因	死 亡 者 数			死 亡 率		
		総数	男	女	総数	男	女
11300	肝疾患	280	178	102	16.2	20.9	11.7
11301	肝硬変（アルコール性を除く）	135	70	65	7.8	8.2	7.5
11302	その他の肝疾患	145	108	37	8.4	12.7	4.2
11400	その他の消化器系の疾患	521	239	282	30.2	28.0	32.3
12000	皮膚及び皮下組織の疾患	71	23	48	4.1	2.7	5.5
13000	筋骨格系及び結合組織の疾患	216	76	140	12.5	8.9	16.1
14000	腎尿路生殖器系の疾患	793	397	396	46.0	46.5	45.4
14100	糸球体疾患及び腎尿細管間質性疾患	94	43	51	5.5	5.0	5.8
14200	腎不全	474	262	212	27.5	30.7	24.3
14201	急性腎不全	40	23	17	2.3	2.7	1.9
14202	慢性腎臓病	367	198	169	21.3	23.2	19.4
14203	詳細不明の腎不全	67	41	26	3.9	4.8	3.0
14300	その他の腎尿路生殖器系の疾患	225	92	133	13.1	10.8	15.3
15000	妊娠、分娩及び産じょく ¹⁾	-	-	-	-	-	-
16000	周産期に発生した病態	4	2	2	0.2	0.2	0.2
16100	妊娠期間及び胎児発育に関連する障害	-	-	-	-	-	-
16200	出産外傷	1	-	1	0.1	-	0.1
16300	周産期に特異的な呼吸障害及び心血管障害	2	1	1	0.1	0.1	0.1
16400	周産期に特異的な感染症	-	-	-	-	-	-
16500	胎児及び新生児の出血性障害及び血液障害	-	-	-	-	-	-
16600	その他の周産期に発生した病態	1	1	-	0.1	0.1	-
17000	先天奇形、変形及び染色体異常	35	15	20	2.0	1.8	2.3
17100	神経系の先天奇形	2	1	1	0.1	0.1	0.1
17200	循環器系の先天奇形	15	6	9	0.9	0.7	1.0
17201	心臓の先天奇形	11	5	6	0.6	0.6	0.7
17202	その他の循環器系の先天奇形	4	1	3	0.2	0.1	0.3
17300	消化器系の先天奇形	2	1	1	0.1	0.1	0.1
17400	その他の先天奇形及び変形	8	4	4	0.5	0.5	0.5
17500	染色体異常、他に分類されないもの	8	3	5	0.5	0.4	0.6
18000	症状、徴候及び異常臨床所見・異常検査所見で 他に分類されないもの	4,215	1,399	2,816	244.5	164.0	322.9
18100	老衰	3,457	937	2,520	200.5	109.8	289.0
18200	乳幼児突然死症候群	-	-	-	-	-	-
18300	その他の症状、徴候及び異常臨床所見・ 異常検査所見で他に分類されないもの	758	462	296	44.0	54.2	33.9
20000	傷病及び死亡の外因	1,388	818	570	80.5	95.9	65.4
20100	不慮の事故	920	496	424	53.4	58.1	48.6
20101	交通事故	60	41	19	3.5	4.8	2.2
20102	転倒・転落・墜落	252	115	137	14.6	13.5	15.7
20103	不慮の溺死及び溺水	196	96	100	11.4	11.3	11.5
20104	不慮の窒息	182	99	83	10.6	11.6	9.5
20105	煙、火及び火炎への曝露	28	17	11	1.6	2.0	1.3
20106	有害物質による不慮の中毒及び 有害物質への曝露	16	12	4	0.9	1.4	0.5
20107	その他の不慮の事故	186	116	70	10.8	13.6	8.0
20200	自殺	337	247	90	19.5	29.0	10.3
20300	他殺	-	-	-	-	-	-
20400	その他の外因	131	75	56	7.6	8.8	6.4

第8表 死因簡単分類別にみた性別死亡数・死亡率(人口10万対)(4)

死 因 簡単分類	死 因	死 亡 者 数			死 亡 率		
		総数	男	女	総数	男	女
22000	特殊目的用コード	725	397	328	42.1	46.5	37.6
22100	重症急性呼吸器症候群 [SARS]	-	-	-	-	-	-
22200	その他の特殊目的用コード	725	397	328	42.1	46.5	37.6
22201	新型コロナウイルス感染症	725	397	328	42.1	46.5	37.6
22202	新型コロナウイルス感染症ワクチン	-	-	-	-	-	-
22203	その他特殊目的用コード (22201及び22202を除く)	-	-	-	-	-	-

注： 1) 死亡率は女性人口10万対である。
2) 死亡率は男性人口10万対である。

県人口 1,724,000
男 853,000
女 872,000

第9表 母の年齢（5歳階級）・出生割合・年次別

年次	総数	15歳未満	15歳～ 19歳	20歳～ 24歳	25歳～ 29歳	30歳～ 34歳	35歳～ 39歳	40歳～ 44歳	45歳～ 49歳	50歳以上	不詳
昭和 35	100.0	-	1.2	26.7	44.0	20.1	6.6	1.3	0.1	-	-
40	100.0	-	1.0	27.5	45.2	20.9	4.4	0.8	0.1	-	-
45	100.0	-	1.6	29.2	45.9	18.5	4.2	0.7	-	-	-
50	100.0	-	1.1	30.9	49.3	15.0	3.2	0.4	-	-	-
55	100.0	-	1.0	22.8	52.4	20.6	2.9	0.2	-	-	-
60	100.0	-	1.0	19.2	48.9	25.6	4.8	0.5	-	-	-
平成 2	100.0	-	1.4	16.3	44.9	29.7	7.1	0.7	-	-	-
7	100.0	-	1.6	19.0	39.2	30.0	9.1	1.0	-	-	-
13	100.0	-	2.4	19.4	37.7	29.2	10.0	1.2	-	-	-
14	100.0	-	2.5	19.6	37.7	28.6	10.2	1.3	-	-	-
15	100.0	-	2.4	18.3	37.1	29.5	11.0	1.6	-	-	-
16	100.0	-	2.5	18.3	35.1	31.3	11.1	1.7	-	-	-
17	100.0	-	2.1	17.6	34.8	32.0	11.8	1.6	0.1	-	-
18	100.0	0.0	1.9	17.3	34.0	32.3	12.7	1.7	0.1	-	-
19	100.0	0.0	1.6	16.8	33.8	32.6	13.2	2.0	0.1	-	-
20	100.0	0.0	1.9	16.5	32.7	32.6	14.1	2.2	0.0	-	-
21	100.0	0.0	1.6	16.3	32.2	32.4	15.2	2.3	0.0	-	-
22	100.0	-	1.6	14.8	32.3	32.8	16.3	2.2	0.1	-	-
23	100.0	-	1.6	14.8	31.8	32.6	16.4	2.7	0.1	0.0	-
24	100.0	0.0	1.9	14.4	32.9	31.1	16.5	3.0	0.1	-	0.0
25	100.0	0.0	1.5	13.4	31.8	32.0	18.1	3.1	0.1	-	-
26	100.0	-	1.9	13.3	31.1	32.5	17.8	3.4	0.1	-	-
27	100.0	0.0	1.6	12.1	30.7	32.7	19.1	3.7	0.1	0.0	-
28	100.0	-	1.5	12.6	30.4	33.1	18.5	3.8	0.1	-	-
29	100.0	-	1.4	12.2	29.5	33.8	19.0	3.9	0.1	0.0	-
30	100.0	-	1.3	11.8	29.3	34.0	19.3	4.2	0.2	-	-
令和元	100.0	-	1.0	11.1	29.1	35.1	19.1	4.5	0.1	-	-
2	100.0	0.0	1.0	10.7	29.0	34.8	20.0	4.4	0.1	-	-
3	100.0	-	0.6	10.2	29.5	34.3	20.7	4.7	0.1	-	-
4	100.0	-	0.7	9.9	28.5	34.7	21.1	5.0	0.1	-	-
5	100.0	-	0.7	9.2	29.0	34.3	21.6	5.1	0.2	-	-
6	100.0	0.0	0.8	8.5	28.2	35.3	21.9	5.2	0.1	-	-

第10表

離婚件数・同居期間別

年次	総数	1年未満	1年～ 2年未満	2年～ 3年未満	3年～ 4年未満	4年～ 5年未満	5年～ 10年未満	10年～ 15年未満	15年～ 20年未満	20年以上	不詳
実 数											
昭和 55	2,102	254	194	169	150	132	565	328	164	136	10
60	2,439	235	190	184	151	131	537	476	275	253	7
平成 2	2,179	173	200	213	147	138	440	309	284	265	10
7	2,903	276	282	229	223	165	570	358	271	415	114
12	3,950	257	363	337	298	254	839	434	334	487	347
17	4,366	279	328	327	303	321	955	539	344	590	380
18	4,152	267	303	314	295	279	927	504	353	612	298
19	4,159	314	328	317	276	269	954	540	348	573	240
20	3,991	268	289	315	273	260	932	531	354	542	227
21	3,993	241	312	286	269	230	886	552	361	581	275
22	3,965	257	310	307	257	231	866	566	400	578	193
23	3,341	213	264	230	218	201	720	479	315	526	175
24	3,210	224	245	192	180	196	665	515	329	486	178
25	3,246	246	267	219	181	190	667	456	307	506	207
26	3,165	208	226	193	189	182	656	436	316	537	222
27	3,239	250	236	206	209	164	684	452	341	496	201
28	3,278	232	248	244	192	191	684	414	330	502	241
29	3,202	207	260	210	191	174	636	409	361	521	231
30	3,084	225	213	250	195	173	601	375	335	524	193
令和元	2,985	191	196	202	204	184	567	385	328	510	218
2	2,969	181	232	195	182	182	565	375	292	577	188
3	2,702	169	191	179	128	148	522	336	277	531	221
4	2,561	144	157	175	151	148	455	345	274	508	204
5	2,563	131	163	163	163	138	492	333	268	541	171
6	2,600	113	151	137	143	157	537	328	261	569	204
百 分 率（％）											
昭和 55	100.0	12.1	9.3	8.1	7.2	6.3	27.0	15.7	7.8	6.5	...
60	100.0	9.7	7.8	7.6	6.2	5.4	22.1	19.6	11.3	10.4	...
平成 2	100.0	8.0	9.2	9.8	6.8	6.4	20.3	14.2	13.1	12.2	...
7	100.0	9.9	10.1	8.2	8.0	5.9	20.4	12.8	9.7	14.9	...
12	100.0	7.1	10.1	9.4	8.3	7.0	23.3	12.0	9.3	13.5	...
17	100.0	7.0	8.2	8.2	7.6	8.1	24.0	13.5	8.6	14.8	...
18	100.0	6.9	7.9	8.1	7.7	7.2	24.1	13.1	9.2	15.9	...
19	100.0	8.0	8.4	8.1	7.0	6.9	24.3	13.8	8.9	14.6	...
20	100.0	7.1	7.7	8.4	7.3	6.9	24.8	14.1	9.4	14.4	...
21	100.0	6.5	8.4	7.7	7.2	6.2	23.8	14.8	9.7	15.6	...
22	100.0	6.8	8.2	8.1	6.8	6.1	23.0	15.0	10.6	15.3	...
23	100.0	6.7	8.3	7.3	6.9	6.3	22.7	15.1	9.9	16.6	...
24	100.0	7.4	8.1	6.3	5.9	6.5	21.9	17.0	10.9	16.0	...
25	100.0	8.1	8.8	7.2	6.0	6.3	21.9	15.0	10.1	16.7	...
26	100.0	7.1	7.7	6.6	6.4	6.2	22.3	14.8	10.7	18.2	...
27	100.0	8.2	7.8	6.8	6.9	5.4	22.5	14.9	11.2	16.3	...
28	100.0	7.6	8.2	8.0	6.3	6.3	22.5	13.6	10.9	16.5	...
29	99.9	7.0	8.8	7.1	6.4	5.9	21.4	13.8	12.2	17.5	...
30	100.0	7.8	7.4	8.6	6.7	6.0	20.8	13.0	11.6	18.1	...
令和元	100.0	6.9	7.1	7.3	7.4	6.6	20.5	13.9	11.9	18.4	...
2	100.0	6.5	8.3	7.0	6.5	6.5	20.3	13.5	10.5	20.7	...
3	100.0	6.8	7.7	7.2	5.2	6.0	21.0	13.5	11.2	21.4	...
4	100.0	6.1	6.7	7.4	6.4	6.3	19.3	14.6	11.6	21.6	...
5	100.0	5.5	6.8	6.8	6.8	5.8	20.6	13.9	11.2	22.6	...
6	100.0	4.7	6.3	5.7	6.0	6.6	22.4	13.7	10.9	23.7	...

(注) 厚生労働省が平成16・18・21～29年の都道府県からの報告漏れ(平成31年3月29日公表)による再集計を行ったことにより、下線が引かれた数値について修正した。

(注) (百分率)＝(各期間の件数)÷{(総数)－(不詳)}×100

第11表

人口動態総覧(実数)・保健所別

保健所	出 生 数				死 亡 数			自 然 増減数	乳 児 死亡数	新生児 死亡数	死 産 数			周産期死亡数			婚姻件数	離婚件数	保健所
	総 数	男	女	(再掲) 2500g未満	総 数	男	女				総 数	自 然	人 工	総 数	妊娠満22週 以後の死産	早 期 新生児死亡			
総 数	8,216	4,202	4,014	768	27,338	13,598	13,740	△ 19,122	18	9	191	87	104	32	26	6	5,495	2,600	総 数
県北保健所	720	344	376	70	2,856	1,399	1,457	△ 2,136	4	1	16	4	12	2	1	1	440	228	県北保健所
県中保健所	782	415	367	58	2,995	1,506	1,489	△ 2,213	-	-	16	10	6	3	3	-	485	227	県中保健所
県南保健所	621	314	307	53	1,952	999	953	△ 1,331	1	-	13	4	9	1	1	-	413	232	県南保健所
会津保健所	936	488	448	93	4,000	1,890	2,110	△ 3,064	2	1	15	8	7	3	2	1	609	304	会津保健所
南会津保健所	57	30	27	8	537	266	271	△ 480	-	-	-	-	-	-	-	-	45	21	南会津保健所
相双保健所	583	293	290	62	2,525	1,213	1,312	△ 1,942	2	1	13	10	3	1	-	1	468	211	相双保健所
福島市保健所	1,277	665	612	108	3,752	1,863	1,889	△ 2,475	2	2	24	11	13	6	5	1	874	387	福島市保健所
郡山市保健所	1,692	856	836	177	4,029	2,034	1,995	△ 2,337	3	1	52	24	28	9	8	1	1,181	502	郡山市保健所
いわき市保健所	1,548	797	751	139	4,692	2,428	2,264	△ 3,144	4	3	42	16	26	7	6	1	980	488	いわき市保健所

令和5年

保健所	出 生 数				死 亡 数			自 然 増減数	(再掲)	(再掲)	死 産 数			周産期死亡数			婚姻件数	離婚件数	保健所
	総 数	男	女	(再掲) 2500g未満	総 数	男	女		乳 児 死亡数	新生児 死亡数	総 数	自 然	人 工	総 数	妊娠満22週 以後の死産	早期新生児 死亡			
総 数	9,019	4,663	4,356	883	27,514	13,627	13,887	△ 18,495	21	10	197	95	102	32	24	8	5,599	2,563	総 数
県北保健所	762	378	384	75	3,001	1,491	1,510	△ 2,239	1	-	10	1	9	-	-	-	450	198	県北保健所
県中保健所	854	446	408	75	2,989	1,467	1,522	△ 2,135	3	1	15	7	8	2	1	1	487	242	県中保健所
県南保健所	671	345	326	65	2,057	1,019	1,038	△ 1,386	1	1	25	10	15	4	3	1	389	214	県南保健所
会津保健所	1,040	556	484	108	3,985	1,868	2,117	△ 2,945	4	1	34	20	14	6	5	1	591	304	会津保健所
南会津保健所	75	38	37	12	551	287	264	△ 476	-	-	3	2	1	1	1	-	44	28	南会津保健所
相双保健所	666	369	297	84	2,552	1,281	1,271	△ 1,886	-	-	21	14	7	3	3	-	480	224	相双保健所
福島市保健所	1,429	714	715	135	3,808	1,898	1,910	△ 2,379	3	2	22	14	8	7	5	2	901	347	福島市保健所
郡山市保健所	1,884	981	903	170	3,863	1,963	1,900	△ 1,979	4	3	38	10	28	3	2	1	1,215	509	郡山市保健所
いわき市保健所	1,638	836	802	159	4,708	2,353	2,355	△ 3,070	5	2	29	17	12	6	4	2	1,042	497	いわき市保健所

前年との比較(6－5年)

保健所	出 生 数				死 亡 数			自 然 増減数	(再掲)	(再掲)	死 産 数			周産期死亡数			婚姻件数	離婚件数	保健所
	総 数	男	女	(再掲) 2500g未満	総 数	男	女		乳 児 死亡数	新生児 死亡数	総 数	自 然	人 工	総 数	妊娠満22週 以後の死産	早期新生児 死亡			
総 数	△ 803	△ 461	△ 342	△ 115	△ 176	△ 29	△ 147	△ 627	△ 3	△ 1	△ 6	△ 8	2	-	2	△ 2	△ 104	37	総 数
県北保健所	△ 42	△ 34	△ 8	△ 5	△ 145	△ 92	△ 53	103	3	1	6	3	3	2	1	1	△ 10	30	県北保健所
県中保健所	△ 72	△ 31	△ 41	△ 17	6	39	△ 33	△ 78	△ 3	△ 1	1	3	△ 2	1	2	△ 1	△ 15	△ 15	県中保健所
県南保健所	△ 50	△ 31	△ 19	△ 12	△ 105	△ 20	△ 85	55	-	△ 1	△ 12	△ 6	△ 6	△ 3	△ 2	△ 1	24	18	県南保健所
会津保健所	△ 104	△ 68	△ 36	△ 15	15	22	△ 7	△ 119	△ 2	-	△ 19	△ 12	△ 7	△ 3	△ 3	-	18	-	会津保健所
南会津保健所	△ 18	△ 8	△ 10	△ 4	△ 14	△ 21	7	△ 4	-	-	-	△ 2	△ 1	△ 1	△ 1	-	1	△ 7	南会津保健所
相双保健所	△ 83	△ 76	△ 7	△ 22	△ 27	△ 68	41	△ 56	2	1	△ 8	△ 4	△ 4	△ 2	△ 3	1	△ 12	△ 13	相双保健所
福島市保健所	△ 152	△ 49	△ 103	△ 27	△ 56	△ 35	△ 21	△ 96	△ 1	-	2	△ 3	5	△ 1	-	△ 1	△ 27	40	福島市保健所
郡山市保健所	△ 192	△ 125	△ 67	7	166	71	95	△ 358	△ 1	△ 2	14	14	-	6	6	-	△ 34	△ 7	郡山市保健所
いわき市保健所	△ 90	△ 39	△ 51	△ 20	△ 16	75	△ 91	△ 74	△ 1	1	13	△ 1	14	1	2	△ 1	△ 62	△ 9	いわき市保健所

第 12 表 人口動態総覧(実数)・市町村別(1)

保健所 市町村	出 生 数						死 亡 数			自 然 増減数	乳児死亡数		
	総 数	男	女	(再掲)2,500g未満			総 数	男	女		総数	男	女
				総数	男	女							
総 数	8,216	4,202	4,014	768	352	416	27,338	13,598	13,740	△ 19,122	18	9	9
県北保健所	720	344	376	70	34	36	2,856	1,399	1,457	△ 2,136	4	2	2
二本松市	192	95	97	18	9	9	860	425	435	△ 668	1	1	
伊達市	218	88	130	21	8	13	917	446	471	△ 699	2	1	1
本宮市	161	86	75	18	9	9	403	198	205	△ 242	1	-	1
桑折町	54	23	31	3	1	2	204	100	104	△ 150	-	-	-
国見町	19	13	6	1	1	-	129	64	65	△ 110	-	-	-
川俣町	24	10	14	1	1	-	236	121	115	△ 212	-	-	-
大玉村	52	29	23	8	5	3	107	45	62	△ 55	-	-	-
県中保健所	782	415	367	58	30	28	2,995	1,506	1,489	△ 2,213	-	-	-
須賀川市	372	191	181	24	14	10	1,000	529	471	△ 628	-	-	-
田村市	115	74	41	11	6	5	633	279	354	△ 518	-	-	-
鏡石町	72	36	36	8	3	5	180	83	97	△ 108	-	-	-
天栄村	22	10	12	-	-	-	99	54	45	△ 77	-	-	-
石川町	48	26	22	5	2	3	227	131	96	△ 179	-	-	-
玉川村	14	6	8	-	-	-	97	46	51	△ 83	-	-	-
平田村	17	9	8	1	-	1	117	56	61	△ 100	-	-	-
浅川町	19	13	6	2	2	-	125	58	67	△ 106	-	-	-
古殿町	10	6	4	1	-	1	101	45	56	△ 91	-	-	-
三春町	62	33	29	3	2	1	246	141	105	△ 184	-	-	-
小野町	31	11	20	3	1	2	170	84	86	△ 139	-	-	-
県南保健所	621	314	307	53	26	27	1,952	999	953	△ 1,331	1	-	1
白河市	252	124	128	24	13	11	756	401	355	△ 504	-	-	-
西郷村	134	69	65	12	5	7	290	139	151	△ 156	1	-	1
泉崎村	25	15	10	1	-	1	91	47	44	△ 66	-	-	-
中島村	26	15	11	3	2	1	71	44	27	△ 45	-	-	-
矢吹町	77	38	39	2	2	-	237	116	121	△ 160	-	-	-
棚倉町	50	24	26	7	2	5	183	87	96	△ 133	-	-	-
矢祭町	16	10	6	2	-	2	117	55	62	△ 101	-	-	-
塙 町	32	16	16	1	1	-	147	79	68	△ 115	-	-	-
鮫川村	9	3	6	1	1	-	60	31	29	△ 51	-	-	-

第 12 表 人口動態総覧(実数)・市町村別(2)

新生児死亡数			死 産 数			周 産 期 死 亡			婚姻	離婚	保健所 市町村
総数	男	女	総数	自 然 死産数	人 工 死産数	総数	22週 以降死 産	早 期 新生児			
9	4	5	191	87	104	32	26	6	5,495	2,600	総 数
1	1	-	16	4	12	2	1	1	440	228	県北保健所
-	-	-	3	-	3	-	-	-	117	87	二本松市
1	1	-	5	2	3	1	-	1	141	56	伊達市
-	-	-	4	-	4	-	-	-	103	36	本宮市
-	-	-	1	1	-	1	1	-	22	13	桑折町
-	-	-	1	-	1	-	-	-	12	8	国見町
-	-	-	1	-	1	-	-	-	19	18	川俣町
-	-	-	1	1	-	-	-	-	26	10	大玉村
-	-	-	16	10	6	3	3	-	485	227	県中保健所
-	-	-	6	3	3	-	-	-	231	109	須賀川市
-	-	-	2	2	-	-	-	-	58	29	田村市
-	-	-	3	2	1	2	2	-	50	14	鏡石町
-	-	-	-	-	-	-	-	-	13	8	天栄村
-	-	-	1	1	-	-	-	-	35	10	石川町
-	-	-	1	1	-	1	1	-	10	10	玉川村
-	-	-	-	-	-	-	-	-	9	5	平田村
-	-	-	-	-	-	-	-	-	18	4	浅川町
-	-	-	-	-	-	-	-	-	10	4	古殿町
-	-	-	2	1	1	-	-	-	35	18	三春町
-	-	-	1	-	1	-	-	-	16	16	小野町
-	-	-	13	4	9	1	1	-	413	232	県南保健所
-	-	-	6	1	5	-	-	-	199	113	白河市
-	-	-	4	2	2	-	-	-	76	28	西郷村
-	-	-	-	-	-	-	-	-	16	13	泉崎村
-	-	-	-	-	-	-	-	-	11	11	中島村
-	-	-	1	-	1	-	-	-	51	37	矢吹町
-	-	-	1	-	1	-	-	-	32	20	棚倉町
-	-	-	-	-	-	-	-	-	7	7	矢祭町
-	-	-	1	1	-	1	1	-	16	2	塙 町
-	-	-	-	-	-	-	-	-	5	1	鮫川村

第 12 表 人口動態総覧(実数)・市町村別(3)

保健所 市町村	出 生 数						死 亡 数			自 然 増減数	乳児死亡数		
	総 数	男	女	(再掲)2,500g未満			総 数	男	女		総数	男	女
				総数	男	女							
会津保健所	936	488	448	93	40	53	4,000	1,890	2,110	△ 3,064	2	2	-
会津若松市	543	279	264	53	20	33	1,730	850	880	△ 1,187	1	1	-
喜多方市	185	102	83	18	11	7	862	409	453	△ 677	1	1	-
北塩原村	3	2	1	-	-	-	27	14	13	△ 24	-	-	-
西会津町	20	12	8	1	1	-	137	74	63	△ 117	-	-	-
磐梯町	7	4	3	-	-	-	57	25	32	△ 50	-	-	-
猪苗代町	37	19	18	-	-	-	259	134	125	△ 222	-	-	-
会津坂下町	43	20	23	6	3	3	255	114	141	△ 212	-	-	-
湯川村	9	3	6	1	-	1	58	21	37	△ 49	-	-	-
柳津町	11	4	7	3	1	2	77	25	52	△ 66	-	-	-
三島町	-	-	-	-	-	-	37	14	23	△ 37	-	-	-
金山町	6	4	2	1	1	-	61	28	33	△ 55	-	-	-
昭和村	3	-	3	-	-	-	38	15	23	△ 35	-	-	-
会津美里町	69	39	30	10	3	7	402	167	235	△ 333	-	-	-
南会津保健所	57	30	27	8	3	5	537	266	271	△ 480	-	-	-
下郷町	8	4	4	1	-	1	109	53	56	△ 101	-	-	-
檜枝岐村	-	-	-	-	-	-	6	2	4	△ 6	-	-	-
只見町	8	4	4	2	1	1	118	55	63	△ 110	-	-	-
南会津町	41	22	19	5	2	3	304	156	148	△ 263	-	-	-
相双保健所	583	293	290	62	30	32	2,525	1,213	1,312	△ 1,942	2	1	1
相馬市	135	58	77	10	5	5	482	230	252	△ 347	1	-	1
南相馬市	239	136	103	25	12	13	939	462	477	△ 700	1	1	-
広野町	11	3	8	1	-	1	54	27	27	△ 43	-	-	-
檜葉町	28	14	14	1	1	-	113	47	66	△ 85	-	-	-
富岡町	31	16	15	8	4	4	150	72	78	△ 119	-	-	-
川内村	6	2	4	-	-	-	49	20	29	△ 43	-	-	-
大熊町	34	15	19	2	2	-	115	57	58	△ 81	-	-	-
双葉町	11	6	5	-	-	-	103	41	62	△ 92	-	-	-
浪江町	40	21	19	5	2	3	280	142	138	△ 240	-	-	-
葛尾村	5	3	2	2	2	-	29	18	11	△ 24	-	-	-
新地町	39	17	22	6	1	5	126	54	72	△ 87	-	-	-
飯館村	4	2	2	2	1	1	85	43	42	△ 81	-	-	-
福島市保健所	1,277	665	612	108	37	71	3,752	1,863	1,889	△ 2,475	2	-	2
福島市	1,277	665	612	108	37	71	3,752	1,863	1,889	△ 2,475	2	-	2
郡山市保健所	1,692	856	836	177	85	92	4,029	2,034	1,995	△ 2,337	3	3	-
郡山市	1,692	856	836	177	85	92	4,029	2,034	1,995	△ 2,337	3	3	-
いわき市保健所	1,548	797	751	139	67	72	4,692	2,428	2,264	△ 3,144	4	1	3
いわき市	1,548	797	751	139	67	72	4,692	2,428	2,264	△ 3,144	4	1	3

第 12 表 人口動態総覧(実数)・市町村別(4)

新生児死亡数			死 産 数			周 産 期 死 亡			婚姻	離婚	保健所 市町村
総数	男	女	総数	自 然 死産数	人 工 死産数	総数	22週 以降死 産	早 期 新生児			
1	1	-	15	8	7	3	2	1	609	304	会津保健所
1	1	-	11	5	6	1	-	1	345	157	会津若松市
-	-	-	2	1	1	1	1	-	117	63	喜多方市
-	-	-	-	-	-	-	-	-	6	-	北塩原村
-	-	-	-	-	-	-	-	-	10	4	西会津町
-	-	-	-	-	-	-	-	-	4	7	磐梯町
-	-	-	1	1	-	1	1	-	29	17	猪苗代町
-	-	-	1	1	-	-	-	-	44	22	会津坂下町
-	-	-	-	-	-	-	-	-	3	4	湯川村
-	-	-	-	-	-	-	-	-	6	1	柳津町
-	-	-	-	-	-	-	-	-	4	-	三島町
-	-	-	-	-	-	-	-	-	3	1	金山町
-	-	-	-	-	-	-	-	-	1	-	昭和村
-	-	-	-	-	-	-	-	-	37	28	会津美里町
-	-	-	-	-	-	-	-	-	45	21	南会津保健所
-	-	-	-	-	-	-	-	-	6	3	下郷町
-	-	-	-	-	-	-	-	-	1	-	檜枝岐村
-	-	-	-	-	-	-	-	-	5	3	只見町
-	-	-	-	-	-	-	-	-	33	15	南会津町
1	1	-	13	10	3	1	-	1	468	211	相双保健所
-	-	-	4	2	2	-	-	-	99	43	相馬市
1	1	-	4	4	-	1	-	1	181	80	南相馬市
-	-	-	-	-	-	-	-	-	11	8	広野町
-	-	-	1	1	-	-	-	-	24	11	檜葉町
-	-	-	-	-	-	-	-	-	46	17	富岡町
-	-	-	1	-	1	-	-	-	4	4	川内村
-	-	-	-	-	-	-	-	-	28	14	大熊町
-	-	-	-	-	-	-	-	-	12	11	双葉町
-	-	-	1	1	-	-	-	-	33	9	浪江町
-	-	-	-	-	-	-	-	-	4	4	葛尾村
-	-	-	2	2	-	-	-	-	16	9	新地町
-	-	-	-	-	-	-	-	-	10	1	飯館村
2	-	2	24	11	13	6	5	1	874	387	福島市保健所
2	-	2	24	11	13	6	5	1	874	387	福島市
1	1	-	52	24	28	9	8	1	1,181	502	郡山市保健所
1	1	-	52	24	28	9	8	1	1,181	502	郡山市
3	-	3	42	16	26	7	6	1	980	488	いわき市保健所
3	-	3	42	16	26	7	6	1	980	488	いわき市

第13表 人口動態総覧(率)・保健所別

保健所	出生率	死亡率	自然増減率	乳児死亡率	新生児死亡	死産率			周産期死亡率			婚姻率	離婚率	保健所
						総数	自然	人工	総数	満22週以後	早期新生児			
						(※1 出産千対)			(※2 出産千対)		(出生千対)			
	(人口千対)			(出生千対)								(人口千対)		
総数	4.8	15.9	△ 11.1	2.2	1.1	22.7	10.3	12.4	3.9	3.2	0.7	3.2	1.51	総数
県北保健所	4.1	16.4	△ 12.3	5.6	1.4	21.7	5.4	16.3	2.8	1.4	1.4	2.5	1.31	県北保健所
県中保健所	4.3	16.6	△ 12.2	－	－	20.1	12.5	7.5	3.8	3.8	－	2.7	1.25	県中保健所
県南保健所	4.7	14.7	△ 10.0	1.6	－	20.5	6.3	14.2	1.6	1.6	－	3.1	1.75	県南保健所
会津保健所	4.3	18.5	△ 14.1	2.1	1.1	15.8	8.4	7.4	3.2	2.1	1.1	2.8	1.40	会津保健所
南会津保健所	2.6	24.9	△ 22.3	－	－	－	－	－	－	－	－	2.1	0.97	南会津保健所
相双保健所 ※3	4.0	15.3	△ 11.3	4.7	2.3	24.9	18.1	6.8	2.3	－	2.3	2.9	1.33	相双保健所 ※3
福島市保健所	4.7	13.8	△ 9.1	1.6	1.6	18.4	8.5	10.0	4.7	3.9	0.8	3.2	1.42	福島市保健所
郡山市保健所	5.3	12.6	△ 7.3	1.8	0.6	29.8	13.8	16.1	5.3	4.7	0.6	3.7	1.57	郡山市保健所
いわき市保健所	4.9	14.8	△ 9.9	2.6	1.9	26.4	10.1	16.4	4.5	3.9	0.6	3.1	1.54	いわき市保健所

※1 死産率は、死産数を出産数(死産数に出生数を加えたもの)で除している。

※2 周産期死亡率、妊娠満22週以後の死産率は、それぞれ周産期死亡数、妊娠満22週以後の死産数を出産数(妊娠満22週以後の死産数に出生数を加えたもの)で除している。

※3 令和6年における相双保健所の値は、檜葉町、富岡町、大熊町、双葉町、浪江町、葛尾村、飯舘村を除外している。
(令和6年10月1日時点の市町村推計人口と住民基本台帳上の人口と乖離が大きいため。)

第14表 人口動態総覧(率)・保健所別 対前年比較

保健所	出生率			死亡率			自然増減率			乳児死亡率			新生児死亡			婚姻率			離婚率			保健所
	令和6年	令和5年	増減	令和6年	令和5年	増減	令和6年	令和5年	増減	令和6年	令和5年	増減	令和6年	令和5年	増減	令和6年	令和5年	増減	令和6年	令和5年	増減	
	(人口千対)									(出生千対)			(出生千対)			(人口千対)						
総 数	4.8	5.2	△ 0.4	15.9	15.7	0.2	△ 11.1	△ 10.6	△ 0.5	2.2	2.3	△ 0.1	1.1	1.1	-	3.2	3.2	-	1.51	1.46	0.05	総 数
県北保健所	4.1	4.3	△ 0.2	16.4	17.0	△ 0.6	△ 12.3	△ 12.7	0.4	5.6	1.3	4.3	1.4	-	1.4	2.5	2.6	△ 0.1	1.31	1.12	0.19	県北保健所
県中保健所	4.3	4.6	△ 0.3	16.6	16.3	0.3	△ 12.2	△ 11.6	△ 0.6	-	3.5	△ 3.5	-	1.2	△ 1.2	2.7	2.6	0.1	1.25	1.32	△ 0.07	県中保健所
県南保健所	4.7	5.0	△ 0.3	14.7	15.3	△ 0.6	△ 10.0	△ 10.3	0.3	1.6	1.5	0.1	-	1.5	△ 1.5	3.1	2.9	0.2	1.75	1.59	0.16	県南保健所
会津保健所	4.3	4.7	△ 0.4	18.5	18.1	0.4	△ 14.1	△ 13.3	△ 0.8	2.1	3.8	△ 1.7	1.1	1.0	0.1	2.8	2.7	0.1	1.40	1.38	0.02	会津保健所
南会津保健所	2.6	3.4	△ 0.8	24.9	24.7	0.2	△ 22.3	△ 21.4	△ 0.9	-	-	-	-	-	-	2.1	2.0	0.1	0.97	1.26	△ 0.29	南会津保健所
相双保健所 ※3	4.0	4.5	△ 0.5	15.3	15.9	△ 0.6	△ 11.3	△ 11.3	-	4.7	-	4.7	2.3	-	2.3	2.9	3.0	△ 0.1	1.33	1.50	△ 0.17	相双保健所 ※3
福島市保健所	4.7	5.2	△ 0.5	13.8	13.8	-	△ 9.1	△ 8.6	△ 0.5	1.6	2.1	△ 0.5	1.6	1.4	0.2	3.2	3.3	△ 0.1	1.42	1.26	0.16	福島市保健所
郡山市保健所	5.3	5.9	△ 0.6	12.6	12.0	0.6	△ 7.3	△ 6.2	△ 1.1	1.8	2.1	△ 0.3	0.6	1.6	△ 1.0	3.7	3.8	△ 0.1	1.57	1.58	△ 0.01	郡山市保健所
いわき市保健所	4.9	5.1	△ 0.2	14.8	14.6	0.2	△ 9.9	△ 9.5	△ 0.4	2.6	3.1	△ 0.5	1.9	1.2	0.7	3.1	3.2	△ 0.1	1.54	1.55	△ 0.01	いわき市保健所

保健所	死 産 率								
	総数			自然			人工		
	令和6年	令和5年	増減	令和6年	令和5年	増減	令和6年	令和5年	増減
	(※1 出産千対)								
総 数	22.7	21.4	1.3	10.3	10.3	-	12.4	11.1	1.3
県北保健所	21.7	13.0	8.7	5.4	1.3	4.1	16.3	11.7	4.6
県中保健所	20.1	17.3	2.8	12.5	8.1	4.4	7.5	9.2	△ 1.7
県南保健所	20.5	35.9	△ 15.4	6.3	14.4	△ 8.1	14.2	21.6	△ 7.4
会津保健所	15.8	31.7	△ 15.9	8.4	18.6	△ 10.2	7.4	13.0	△ 5.6
南会津保健所	-	38.5	△ 38.5	-	25.6	△ 25.6	-	12.8	△ 12.8
相双保健所 ※3	24.9	34.6	△ 9.7	18.1	26.4	△ 8.3	6.8	8.1	△ 1.3
福島市保健所	18.4	15.2	3.2	8.5	9.6	△ 1.1	10.0	5.5	4.5
郡山市保健所	29.8	19.8	10.0	13.8	5.2	8.6	16.1	14.6	1.5
いわき市保健所	26.4	17.4	9.0	10.1	10.2	△ 0.1	16.4	7.2	9.2

周産期死亡率									保健所
総数			満22週以後			早期新生児			
令和6年	令和5年	増減	令和6年	令和5年	増減	令和6年	令和5年	増減	
(※2 出産千対)						(出生千対)			
3.9	3.5	0.4	3.2	2.7	0.5	0.7	0.9	△ 0.2	
2.8	-	2.8	1.4	-	1.4	1.4	-	1.4	県北保健所
3.8	2.3	1.5	3.8	1.2	2.6	-	1.2	△ 1.2	県中保健所
1.6	5.9	△ 4.3	1.6	4.5	△ 2.9	-	1.5	△ 1.5	県南保健所
3.2	5.7	△ 2.5	2.1	4.8	△ 2.7	1.1	1.0	0.1	会津保健所
-	13.2	△ 13.2	-	13.2	△ 13.2	-	-	-	南会津保健所
2.3	6.3	△ 4.0	-	6.3	△ 6.3	2.3	-	2.3	相双保健所 ※3
4.7	4.9	△ 0.2	3.9	3.5	0.4	0.8	1.4	△ 0.6	福島市保健所
5.3	1.6	3.7	4.7	1.1	3.6	0.6	0.5	0.1	郡山市保健所
4.5	3.7	0.8	3.9	2.4	1.5	0.6	1.2	△ 0.6	いわき市保健所

※1 死産率は、死産数を出産数（死産数に出生数を加えたもの）で除している。

※2 周産期死亡率、妊娠満22週以後の死産率は、それぞれ周産期死亡数、妊娠満22週以後の死産数を出産数（妊娠満22週以後の死産数に出生数を加えたもの）で除している。

※3 令和6年における相双保健所の値は、檜葉町、富岡町、大熊町、双葉町、浪江町、葛尾村、飯館村を除外している。（令和6年10月1日時点の市町村推計人口と住民基本台帳上の人口と乖離が大きいため。）

第15表 人口動態総覧(率)・市町村別(1)

保健所 市町村	出生率	死亡率	自然増減率	乳児死亡率	新生児死亡	死産率		
						総数	自然	人工
	(人口千対)			(出生千対)		(※1 出産千対)		(※1 出産千対)
総 数	4.8	15.9	△ 11.1	2.2	1.1	22.7	10.3	12.4
県北保健所	4.1	16.4	△ 12.3	5.6	1.4	21.7	5.4	16.3
二本松市	3.8	17.1	△ 13.3	5.2	-	15.4	-	15.4
伊達市	4.0	16.7	△ 12.7	9.2	4.6	22.4	9.0	13.5
本宮市	5.4	13.5	△ 8.1	6.2	-	24.2	-	24.2
桑折町	5.0	18.8	△ 13.8	-	-	18.2	18.2	-
国見町	2.4	16.3	△ 13.9	-	-	50.0	-	50.0
川俣町	2.2	21.6	△ 19.4	-	-	40.0	-	40.0
大玉村	5.8	12.0	△ 6.1	-	-	18.9	18.9	-
県中保健所	4.3	16.6	△ 12.2	-	-	20.1	12.5	7.5
須賀川市	5.2	13.9	△ 8.7	-	-	15.9	7.9	7.9
田村市	3.5	19.5	△ 16.0	-	-	17.1	17.1	-
鏡石町	6.0	15.0	△ 9.0	-	-	40.0	26.7	13.3
天栄村	4.5	20.4	△ 15.9	-	-	-	-	-
石川町	3.5	16.7	△ 13.2	-	-	20.4	20.4	-
玉川村	2.4	16.5	△ 14.1	-	-	66.7	66.7	-
平田村	3.2	22.2	△ 18.9	-	-	-	-	-
浅川町	3.4	22.5	△ 19.0	-	-	-	-	-
古殿町	2.3	23.4	△ 21.1	-	-	-	-	-
三春町	3.8	15.1	△ 11.3	-	-	31.3	15.6	15.6
小野町	3.6	19.8	△ 16.2	-	-	31.3	-	31.3
県南保健所	4.7	14.7	△ 10.0	1.6	-	20.5	6.3	14.2
白河市	4.5	13.4	△ 8.9	-	-	23.3	3.9	19.4
西郷村	6.3	13.7	△ 7.4	7.5	-	29.0	14.5	14.5
泉崎村	4.2	15.3	△ 11.1	-	-	-	-	-
中島村	5.6	15.4	△ 9.7	-	-	-	-	-
矢吹町	4.6	14.0	△ 9.5	-	-	12.8	-	12.8
棚倉町	4.0	14.8	△ 10.8	-	-	19.6	-	19.6
矢祭町	3.2	23.6	△ 20.4	-	-	-	-	-
塙 町	4.2	19.2	△ 15.0	-	-	30.3	30.3	-
鮫川村	3.3	22.3	△ 19.0	-	-	-	-	-

第15表 人口動態総覧(率)・市町村別(2)

周産期死亡率			婚姻率	離婚率	保健所 市町村	人口 R6.10.1
総 数 (※2 出産千対)	満22週以後	早期新生児 (出生千対)				
3.9	3.2	0.7	3.2	1.51	総 数	1,724,000
2.8	1.4	1.4	2.5	1.31	県北保健所	173,682
-	-	-	2.3	1.73	二本松市	50,304
4.6	-	4.6	2.6	1.02	伊達市	54,910
-	-	-	3.5	1.21	本宮市	29,817
18.2	18.2	-	2.0	1.20	桑折町	10,861
-	-	-	1.5	1.01	国見町	7,907
-	-	-	1.7	1.65	川俣町	10,938
-	-	-	2.9	1.12	大玉村	8,945
3.8	3.8	-	2.7	1.25	県中保健所	180,877
-	-	-	3.2	1.51	須賀川市	72,098
-	-	-	1.8	0.89	田村市	32,451
27.0	27.0	-	4.2	1.16	鏡石町	12,019
-	-	-	2.7	1.65	天栄村	4,851
-	-	-	2.6	0.74	石川町	13,563
66.7	66.7	-	1.7	1.70	玉川村	5,895
-	-	-	1.7	0.95	平田村	5,279
-	-	-	3.2	0.72	浅川町	5,565
-	-	-	2.3	0.93	古殿町	4,315
-	-	-	2.2	1.11	三春町	16,272
-	-	-	1.9	1.87	小野町	8,569
1.6	1.6	-	3.1	1.75	県南保健所	132,775
-	-	-	3.5	2.00	白河市	56,435
-	-	-	3.6	1.32	西郷村	21,209
-	-	-	2.7	2.18	泉崎村	5,954
-	-	-	2.4	2.38	中島村	4,624
-	-	-	3.0	2.19	矢吹町	16,876
-	-	-	2.6	1.62	棚倉町	12,370
-	-	-	1.4	1.41	矢祭町	4,952
30.3	30.3	-	2.1	0.26	塙 町	7,666
-	-	-	1.9	0.37	鮫川村	2,689

第15表 人口動態総覧(率)・市町村別(3)

保健所 市町村	出生率	死亡率	自然増減率	乳児死亡率	新生児死亡	死産率		
						総数	自然	人工
	(人口千対)			(出生千対)		(※1 出産千対)		(※1 出産千対)
会津保健所	4.3	18.5	△ 14.1	2.1	1.1	15.8	8.4	7.4
会津若松市	4.9	15.6	△ 10.7	1.8	1.8	19.9	9.0	10.8
喜多方市	4.4	20.6	△ 16.2	5.4	-	10.7	5.3	5.3
北塩原村	1.3	11.9	△ 10.6	-	-	-	-	-
西会津町	3.9	26.5	△ 22.7	-	-	-	-	-
磐梯町	2.3	18.6	△ 16.3	-	-	-	-	-
猪苗代町	3.0	20.9	△ 17.9	-	-	26.3	26.3	-
会津坂下町	3.1	18.4	△ 15.3	-	-	22.7	22.7	-
湯川村	3.1	20.1	△ 17.0	-	-	-	-	-
柳津町	4.0	28.3	△ 24.2	-	-	-	-	-
三島町	-	29.5	△ 29.5	-	-	-	-	-
金山町	3.6	36.1	△ 32.6	-	-	-	-	-
昭和村	2.7	33.9	△ 31.2	-	-	-	-	-
会津美里町	4.0	23.2	△ 19.2	-	-	-	-	-
南会津保健所	2.6	24.9	△ 22.3	-	-	-	-	-
下郷町	1.7	23.6	△ 21.9	-	-	-	-	-
檜枝岐村	-	12.5	△ 12.5	-	-	-	-	-
只見町	2.2	33.1	△ 30.8	-	-	-	-	-
南会津町	3.2	23.6	△ 20.4	-	-	-	-	-
相双保健所 ※3	4.0	15.3	△ 11.3	4.7	2.3	24.9	18.1	6.8
相馬市	4.1	14.7	△ 10.6	7.4	-	28.8	14.4	14.4
南相馬市	4.3	16.9	△ 12.6	4.2	4.2	16.5	16.5	-
広野町	2.1	10.4	△ 8.3	-	-	-	-	-
檜葉町 ※3	—							
富岡町 ※3	—							
川内村	3.4	27.7	△ 24.3	-	-	142.9	-	142.9
大熊町 ※3	—							
双葉町 ※3	—							
浪江町 ※3	—							
葛尾村 ※3	—							
新地町	5.2	16.7	△ 11.5	-	-	48.8	48.8	-
飯館村 ※3	—							
福島市保健所	4.7	13.8	△ 9.1	1.6	1.6	18.4	8.5	10.0
福島市	4.7	13.8	△ 9.1	1.6	1.6	18.4	8.5	10.0
郡山市保健所	5.3	12.6	△ 7.3	1.8	0.6	29.8	13.8	16.1
郡山市	5.3	12.6	△ 7.3	1.8	0.6	29.8	13.8	16.1
いわき市保健所	4.9	14.8	△ 9.9	2.6	1.9	26.4	10.1	16.4
いわき市	4.9	14.8	△ 9.9	2.6	1.9	26.4	10.1	16.4

※1 死産率は、死産数を出産数(死産数に出生数を加えたもの)で除している。

※2 周産期死亡率、妊娠満22週以後の死産率は、それぞれ周産期死亡数、妊娠満22週以後の死産数を出産数(妊娠満22週以後の死産数に出生数を加えたもの)で除している。

※3 令和6年における相双保健所の値は、檜葉町、富岡町、大熊町、双葉町、浪江町、葛尾村、飯館村を除外している。
(令和6年10月1日時点の市町村推計人口と住民基本台帳上の人口と乖離が大きいため。)

第15表 人口動態総覧(率)・市町村別(4)

周産期死亡率			婚姻率	離婚率	保健所 市町村	人口 R6.10.1
総 数 (※2 出産千対)	満22週以後	早期新生児 (出生千対)				
3.2	2.1	1.1	2.8	1.40	会津保健所	216,723
1.8	—	1.8	3.1	1.41	会津若松市	111,206
5.4	5.4	—	2.8	1.51	喜多方市	41,761
—	—	—	2.6	—	北塩原村	2,270
—	—	—	1.9	0.77	西会津町	5,163
—	—	—	1.3	2.28	磐梯町	3,064
26.3	26.3	—	2.3	1.37	猪苗代町	12,395
—	—	—	3.2	1.59	会津坂下町	13,866
—	—	—	1.0	1.39	湯川村	2,880
—	—	—	2.2	0.37	柳津町	2,722
—	—	—	3.2	—	三島町	1,253
—	—	—	1.8	0.59	金山町	1,689
—	—	—	0.9	—	昭和村	1,122
—	—	—	2.1	1.62	会津美里町	17,332
—	—	—	2.1	0.97	南会津保健所	21,551
—	—	—	1.3	0.65	下郷町	4,611
—	—	—	2.1	—	檜枝岐村	479
—	—	—	1.4	0.84	只見町	3,568
—	—	—	2.6	1.16	南会津町	12,893
2.3	—	2.3	2.9	1.33	相双保健所 ※3	108,106
—	—	—	3.0	1.31	相馬市	32,810
4.2	—	4.2	3.3	1.44	南相馬市	55,672
—	—	—	2.1	1.54	広野町	5,208
—					檜葉町 ※3	3,370
—					富岡町 ※3	0
—	—	—	2.3	2.27	川内村	1,766
—					大熊町 ※3	0
—					双葉町 ※3	0
—					浪江町 ※3	0
—					葛尾村 ※3	280
—	—	—	2.1	1.19	新地町	7,537
—					飯舘村 ※3	583
4.7	3.9	0.8	3.2	1.42	福島市保健所	272,122
4.7	3.9	0.8	3.2	1.42	福島市	272,122
5.3	4.7	0.6	3.7	1.57	郡山市保健所	319,168
5.3	4.7	0.6	3.7	1.57	郡山市	319,168
4.5	3.9	0.6	3.1	1.54	いわき市保健所	317,822
4.5	3.9	0.6	3.1	1.54	いわき市	317,822

第16表 選択死因一覧(実数)・保健所別

保健所	死亡数	Se01 結核	Se02 悪性 新生物	Se14 糖尿病	Se15 高血圧 性疾患	Se16 心疾患	Se21 脳血管 疾患	Se25 大動脈瘤 及び解離	Se26 肺 炎	Se27 慢性閉塞 性肺疾患	Se28 喘 息	Se29 肝疾患	Se30 腎不全	Se31 老 衰	Se32 不慮の事故	Se34 自 殺	保健所
総 数	27,338	16	6,132	305	235	3,901	2,101	380	1,325	266	25	280	474	3,457	920	337	総 数
県北保健所	2,856	4	615	37	16	383	203	39	112	35	4	31	51	394	104	25	県北保健所
県中保健所	2,995	4	600	37	29	363	256	32	147	32	3	32	54	414	128	32	県中保健所
県南保健所	1,952	1	447	17	14	312	141	38	104	25	2	25	30	203	68	22	県南保健所
会津保健所	4,000	1	876	43	39	612	369	54	217	27	6	37	67	489	127	47	会津保健所
南会津保健所	537	1	111	3	3	61	57	8	18	9	－	7	10	101	23	6	南会津保健所
相双保健所	2,525	－	561	29	24	384	171	32	142	22	1	23	40	348	93	36	相双保健所
福島市保健所	3,752	2	817	38	26	575	269	63	213	28	2	27	67	474	111	57	福島市保健所
郡山市保健所	4,029	1	967	36	24	531	298	56	133	39	4	42	70	554	127	52	郡山市保健所
いわき市保健所	4,692	2	1,138	65	60	680	337	58	239	49	3	56	85	480	139	60	いわき市保健所

第17表 選択死因一覧(率)・保健所別

保健所	死亡率	Se01 結核	Se02 悪性新生物	Se14 糖尿病	Se15 高血圧性 疾患	Se16 心疾患	Se21 脳血管疾患	Se25 大動脈瘤 及び解離	Se26 肺炎	Se27 慢性閉塞性 肺疾患	Se28 喘息	Se29 肝疾患	Se30 腎不全	Se31 老衰	Se32 不慮の事故	Se34 自殺
総数	1,585.7	0.9	355.7	17.7	13.6	226.3	121.9	22.0	76.9	15.4	1.5	16.2	27.5	200.5	53.4	19.5
県北保健所	1,644.4	2.3	354.1	21.3	9.2	220.5	116.9	22.5	64.5	20.2	2.3	17.8	29.4	226.9	59.9	14.4
県中保健所	1,655.8	2.2	331.7	20.5	16.0	200.7	141.5	17.7	81.3	17.7	1.7	17.7	29.9	228.9	70.8	17.7
県南保健所	1,470.2	0.8	336.7	12.8	10.5	235.0	106.2	28.6	78.3	18.8	1.5	18.8	22.6	152.9	51.2	16.6
会津保健所	1,845.7	0.5	404.2	19.8	18.0	282.4	170.3	24.9	100.1	12.5	2.8	17.1	30.9	225.6	58.6	21.7
南会津保健所	2,491.8	4.6	515.1	13.9	13.9	283.0	264.5	37.1	83.5	41.8	－	32.5	46.4	468.7	106.7	27.8
相双保健所※1	1,526.3	－	361.7	16.7	11.1	232.2	108.2	21.3	90.7	10.2	－	13.0	30.5	180.4	60.1	22.2
福島市保健所	1,378.8	0.7	300.2	14.0	9.6	211.3	98.9	23.2	78.3	10.3	0.7	9.9	24.6	174.2	40.8	20.9
郡山市保健所	1,262.3	0.3	303.0	11.3	7.5	166.4	93.4	17.5	41.7	12.2	1.3	13.2	21.9	173.6	39.8	16.3
いわき市保健所	1,476.3	0.6	358.1	20.5	18.9	214.0	106.0	18.2	75.2	15.4	0.9	17.6	26.7	151.0	43.7	18.9

※1 令和6年における相双保健所の値は、檜葉町、富岡町、大熊町、双葉町、浪江町、葛尾村、飯舘村を除外している。
(令和6年10月1日時点の市町村推計人口と住民基本台帳上の人口と乖離が大きいため。)

注) 死亡率は人口10万対。

第18表 選択死因一覧（実数）・市町村別（1）

保健所 市町村	総死亡数	Se01 結 核	Se02 悪 性 新生物	Se14 糖尿病	Se15 高血圧 性疾患	Se16 心疾患	Se21 脳血管 疾 患	Se25 大動脈瘤 及び解離
総 数	27,338	16	6,132	305	235	3,901	2,101	380
県北保健所	2,856	4	615	37	16	383	203	39
二本松市	860	2	188	10	3	99	70	11
伊達市	917	1	187	14	6	122	56	17
本宮市	403	－	97	4	－	62	32	5
桑折町	204	－	42	3	3	27	12	1
国見町	129	－	29	3	－	14	7	1
川俣町	236	－	47	2	2	47	16	2
大玉村	107	1	25	1	2	12	10	2
県中保健所	2,995	4	600	37	29	363	256	32
須賀川市	1,000	1	223	14	8	136	99	12
田村市	633	1	103	4	－	68	52	6
鏡石町	180	－	32	2	3	18	21	－
天栄村	99	－	22	－	1	14	5	－
石川町	227	1	49	3	4	31	16	3
玉川村	97	－	22	3	4	13	4	2
平田村	117	－	25	1	－	16	3	1
浅川町	125	－	23	3	3	17	6	1
古殿町	101	－	19	1	－	8	4	1
三春町	246	－	48	4	4	29	27	4
小野町	170	1	34	2	2	13	19	2
県南保健所	1,952	1	447	17	14	312	141	38
白河市	756	－	190	3	3	124	44	13
西郷村	290	－	73	2	1	34	25	2
泉崎村	91	－	21	2	－	19	9	4
中島村	71	1	15	－	－	8	3	2
矢吹町	237	－	57	3	1	44	18	6
棚倉町	183	－	42	5	2	26	12	2
矢祭町	117	－	15	1	2	19	15	2
塙 町	147	－	24	1	2	27	10	6
鮫川村	60	－	10	－	3	11	5	1

第18表 選択死因一覧（実数）・市町村別（2）

Se26 肺 炎	Se27 慢性閉塞 性肺疾患	Se28 喘 息	Se29 肝疾患	Se30 腎不全	Se31 老 衰	Se32 不慮の事故	Se34 自 殺	保健所 市町村
1,325	266	25	280	474	3,457	920	337	総 数
112	35	4	31	51	394	104	25	県北保健所
28	11	3	9	16	99	31	12	二本松市
42	12	1	6	12	137	32	8	伊達市
17	4	－	9	11	45	17	4	本宮市
10	1	－	3	5	45	7	－	桑折町
4	2	－	1	3	19	3	1	国見町
8	3	－	2	2	41	7	－	川俣町
3	2	－	1	2	8	7	－	大玉村
147	32	3	32	54	414	128	32	県中保健所
44	6	1	13	17	133	44	9	須賀川市
35	9	1	5	9	123	27	6	田村市
8	3	－	1	3	20	9	1	鏡石町
8	1	－	－	2	4	1	2	天栄村
9	2	－	3	5	22	9	4	石川町
6	－	－	－	2	17	2	－	玉川村
7	2	－	4	4	15	7	2	平田村
4	1	－	1	1	15	4	1	浅川町
2	3	－	3	1	24	6	－	古殿町
14	1	－	1	6	18	15	5	三春町
10	4	1	1	4	23	4	2	小野町
104	25	2	25	30	203	68	22	県南保健所
37	12	1	14	14	75	28	10	白河市
9	6	－	3	4	20	13	4	西郷村
5	－	－	1	1	5	2	1	泉崎村
6	1	－	－	－	7	2	－	中島村
12	2	－	3	4	25	7	2	矢吹町
5	1	1	1	5	17	4	3	棚倉町
6	1	－	1	－	25	5	2	矢祭町
18	2	－	2	1	20	5	－	塙町
6	－	－	－	1	9	2	－	鮫川村

第18表 選択死因一覧（実数）・市町村別（3）

保健所 市町村	総死亡数	Se01 結核	Se02 悪性 新生物	Se14 糖尿病	Se15 高血圧 性疾患	Se16 心疾患	Se21 脳血管 疾患	Se25 大動脈瘤 及び解離
会津保健所	4,000	1	876	43	39	612	369	54
会津若松市	1,730	－	402	16	18	263	143	24
喜多方市	862	1	184	8	6	135	80	10
北塩原村	27	－	8	－	－	3	3	2
西会津町	137	－	36	1	2	22	19	1
磐梯町	57	－	10	1	－	10	8	1
猪苗代町	259	－	60	2	1	23	27	5
会津坂下町	255	－	53	4	3	42	27	4
湯川村	58	－	8	3	1	7	5	1
柳津町	77	－	9	1	2	18	6	1
三島町	37	－	11	1	－	2	5	1
金山町	61	－	7	－	－	9	6	－
昭和村	38	－	7	－	1	5	7	2
会津美里町	402	－	81	6	5	73	33	2
南会津保健所	537	1	111	3	3	61	57	8
下郷町	109	－	22	－	2	16	12	3
檜枝岐村	6	－	1	－	－	1	－	－
只見町	118	－	31	1	－	12	9	2
南会津町	304	1	57	2	1	32	36	3
相双保健所	2,525	－	561	29	24	384	171	32
相馬市	482	－	117	8	7	56	39	7
南相馬市	939	－	219	8	4	163	58	16
広野町	54	－	12	1	－	9	3	－
檜葉町	113	－	24	1	－	15	10	2
富岡町	150	－	28	1	4	17	11	2
川内村	49	－	9	－	1	6	4	－
大熊町	115	－	34	1	2	19	4	2
双葉町	103	－	10	3	－	12	7	1
浪江町	280	－	54	4	6	45	15	2
葛尾村	29	－	3	－	－	8	1	－
新地町	126	－	34	1	－	17	13	－
飯館村	85	－	17	1	－	17	6	－
福島市保健所	3,752	2	817	38	26	575	269	63
福島市	3,752	2	817	38	26	575	269	63
郡山市保健所	4,029	1	967	36	24	531	298	56
郡山市	4,029	1	967	36	24	531	298	56
いわき市保健所	4,692	2	1,138	65	60	680	337	58
いわき市	4,692	2	1,138	65	60	680	337	58

注) 1 南相馬市： H18.1.1合併(原町市、鹿島町、小高町)

2 伊達市： H18.1.1合併(伊達町、梁川町、保原町、月舘町、霊山町)

3 喜多方市： H18.1.4合併(喜多方市、熱塩加納村、塩川町、山都町、高郷村)

4 南会津町： H18.3.20合併(田島町、館岩村、伊南村、南郷村)

第18表 選択死因一覧（実数）・市町村別（4）

Se26 肺 炎	Se27 慢性閉塞 性肺疾患	Se28 喘 息	Se29 肝疾患	Se30 腎不全	Se31 老 衰	Se32 不慮の事故	Se34 自 殺	保健所 市町村
217	27	6	37	67	489	127	47	会津保健所
81	12	3	18	33	211	53	21	会津若松市
62	2	1	6	17	128	27	14	喜多方市
2	1	－	2	－	1	3	－	北塩原村
7	1	－	1	3	11	3	1	西会津町
－	－	－	1	1	6	1	2	磐梯町
14	3	1	4	3	21	10	2	猪苗代町
12	2	－	－	3	33	8	－	会津坂下町
5	－	－	1	－	11	1	－	湯川村
5	1	－	－	－	13	3	－	柳津町
2	2	－	－	－	2	3	1	三島町
1	－	－	1	－	13	2	－	金山町
2	－	－	－	1	1	2	－	昭和村
24	3	1	3	6	38	11	6	会津美里町
18	9	－	7	10	101	23	6	南会津保健所
2	3	－	3	1	16	3	1	下郷町
－	－	－	－	－	2	－	－	檜枝岐村
2	－	－	2	2	25	8	1	只見町
14	6	－	2	7	58	12	4	南会津町
142	22	1	23	40	348	93	36	相双保健所
34	3	－	2	8	51	26	8	相馬市
52	8	－	11	21	107	31	12	南相馬市
2	－	－	－	2	7	2	1	広野町
3	－	－	2	1	21	3	2	檜葉町
3	3	－	2	2	25	5	2	富岡町
5	－	－	－	－	5	2	1	川内村
1	2	1	1	－	17	2	1	大熊町
6	2	－	1	2	26	3	2	双葉町
26	2	－	3	1	39	10	4	浪江町
1	－	－	－	1	8	2	－	葛尾村
5	－	－	1	2	25	4	2	新地町
4	2	－	－	－	17	3	1	飯舘村
213	28	2	27	67	474	111	57	福島市保健所
213	28	2	27	67	474	111	57	福島市
133	39	4	42	70	554	127	52	郡山市保健所
133	39	4	42	70	554	127	52	郡山市
239	49	3	56	85	480	139	60	いわき市保健所
239	49	3	56	85	480	139	60	いわき市

第19表 選択死因一覧（率）・市町村別（1）

保健所 市町村	死亡率	Se01 結 核	Se02 悪性新生物	Se14 糖尿病	Se15 高血圧性 疾患	Se16 心疾患	Se21 脳血管疾患	Se25 大動脈瘤 及び解離
総 数	1,585.7	0.9	355.7	17.7	13.6	226.3	121.9	22.0
県北保健所	1,644.4	2.3	354.1	21.3	9.2	220.5	116.9	22.5
二本松市	1,709.6	4.0	373.7	19.9	6.0	196.8	139.2	21.9
伊達市	1,670.0	1.8	340.6	25.5	10.9	222.2	102.0	31.0
本宮市	1,351.6	－	325.3	13.4	－	207.9	107.3	16.8
桑折町	1,878.3	－	386.7	27.6	27.6	248.6	110.5	9.2
国見町	1,631.5	－	366.8	37.9	－	177.1	88.5	12.6
川俣町	2,157.6	－	429.7	18.3	18.3	429.7	146.3	18.3
大玉村	1,196.2	11.2	279.5	11.2	22.4	134.2	111.8	22.4
県中保健所	1,655.8	2.2	331.7	20.5	16.0	200.7	141.5	17.7
須賀川市	1,387.0	1.4	309.3	19.4	11.1	188.6	137.3	16.6
田村市	1,950.6	3.1	317.4	12.3	－	209.5	160.2	18.5
鏡石町	1,497.6	－	266.2	16.6	25.0	149.8	174.7	－
天栄村	2,040.8	－	453.5	－	20.6	288.6	103.1	－
石川町	1,673.7	7.4	361.3	22.1	29.5	228.6	118.0	22.1
玉川村	1,645.5	－	373.2	50.9	67.9	220.5	67.9	33.9
平田村	2,216.3	－	473.6	18.9	－	303.1	56.8	18.9
浅川町	2,246.2	－	413.3	53.9	53.9	305.5	107.8	18.0
古殿町	2,340.7	－	440.3	23.2	－	185.4	92.7	23.2
三春町	1,511.8	－	295.0	24.6	24.6	178.2	165.9	24.6
小野町	1,983.9	11.7	396.8	23.3	23.3	151.7	221.7	23.3
県南保健所	1,470.2	0.8	336.7	12.8	10.5	235.0	106.2	28.6
白河市	1,339.6	－	336.7	5.3	5.3	219.7	78.0	23.0
西郷村	1,367.3	－	344.2	9.4	4.7	160.3	117.9	9.4
泉崎村	1,528.4	－	352.7	33.6	－	319.1	151.2	67.2
中島村	1,535.5	21.6	324.4	－	－	173.0	64.9	43.3
矢吹町	1,404.4	－	337.8	17.8	5.9	260.7	106.7	35.6
棚倉町	1,479.4	－	339.5	40.4	16.2	210.2	97.0	16.2
矢祭町	2,362.7	－	302.9	20.2	40.4	383.7	302.9	40.4
塙町	1,917.6	－	313.1	13.0	26.1	352.2	130.4	78.3
鮫川村	2,231.3	－	371.9	－	111.6	409.1	185.9	37.2

第19表 選択死因一覧（率）・市町村別（2）

Se26 肺 炎	Se27 慢性閉塞性 肺疾患	Se28 喘 息	Se29 肝疾患	Se30 腎不全	Se31 老 衰	Se32 不慮の事故	Se34 自 殺	保健所 市町村
76.9	15.4	1.5	16.2	27.5	200.5	53.4	19.5	総 数
64.5	20.2	2.3	17.8	29.4	226.9	59.9	14.4	県北保健所
55.7	21.9	6.0	17.9	31.8	196.8	61.6	23.9	二本松市
76.5	21.9	1.8	10.9	21.9	249.5	58.3	14.6	伊達市
57.0	13.4	－	30.2	36.9	150.9	57.0	13.4	本宮市
92.1	9.2	－	27.6	46.0	414.3	64.5	－	桑折町
50.6	25.3	－	12.6	37.9	240.3	37.9	12.6	国見町
73.1	27.4	－	18.3	18.3	374.8	64.0	－	川俣町
33.5	22.4	－	11.2	22.4	89.4	78.3	－	大玉村
81.3	17.7	1.7	17.7	29.9	228.9	70.8	17.7	県中保健所
61.0	8.3	1.4	18.0	23.6	184.5	61.0	12.5	須賀川市
107.9	27.7	3.1	15.4	27.7	379.0	83.2	18.5	田村市
66.6	25.0	－	8.3	25.0	166.4	74.9	8.3	鏡石町
164.9	20.6	－	－	41.2	82.5	20.6	41.2	天栄村
66.4	14.7	－	22.1	36.9	162.2	66.4	29.5	石川町
101.8	－	－	－	33.9	288.4	33.9	－	玉川村
132.6	37.9	－	75.8	75.8	284.1	132.6	37.9	平田村
71.9	18.0	－	18.0	18.0	269.5	71.9	18.0	浅川町
46.3	69.5	－	69.5	23.2	556.2	139.0	－	古殿町
86.0	6.1	－	6.1	36.9	110.6	92.2	30.7	三春町
116.7	46.7	11.7	11.7	46.7	268.4	46.7	23.3	小野町
78.3	18.8	1.5	18.8	22.6	152.9	51.2	16.6	県南保健所
65.6	21.3	1.8	24.8	24.8	132.9	49.6	17.7	白河市
42.4	28.3	－	14.1	18.9	94.3	61.3	18.9	西郷村
84.0	－	－	16.8	16.8	84.0	33.6	16.8	泉崎村
129.8	21.6	－	－	－	151.4	43.3	－	中島村
71.1	11.9	－	17.8	23.7	148.1	41.5	11.9	矢吹町
40.4	8.1	8.1	8.1	40.4	137.4	32.3	24.3	棚倉町
121.2	20.2	－	20.2	－	504.8	101.0	40.4	矢祭町
234.8	26.1	－	26.1	13.0	260.9	65.2	－	塙町
223.1	－	－	－	37.2	334.7	74.4	－	鮫川村

保健所 市町村	死亡率	Se01 結 核	Se02 悪性新生物	Se14 糖尿病	Se15 高血圧性 疾患	Se16 心疾患	Se21 脳血管疾患	Se25 大動脈瘤 及び解離
会津保健所	1,845.7	0.5	404.2	19.8	18.0	282.4	170.3	24.9
会津若松市	1,555.7	－	361.5	14.4	16.2	236.5	128.6	21.6
喜多方市	2,064.1	2.4	440.6	19.2	14.4	323.3	191.6	23.9
北塩原村	1,189.4	－	352.4	－	－	132.2	132.2	88.1
西会津町	2,653.5	－	697.3	19.4	38.7	426.1	368.0	19.4
磐梯町	1,860.3	－	326.4	32.6	－	326.4	261.1	32.6
猪苗代町	2,089.6	－	484.1	16.1	8.1	185.6	217.8	40.3
会津坂下町	1,839.0	－	382.2	28.8	21.6	302.9	194.7	28.8
湯川村	2,013.9	－	277.8	104.2	34.7	243.1	173.6	34.7
柳津町	2,828.8	－	330.6	36.7	73.5	661.3	220.4	36.7
三島町	2,952.9	－	877.9	79.8	－	159.6	399.0	79.8
金山町	3,611.6	－	414.4	－	－	532.9	355.2	－
昭和村	3,386.8	－	623.9	－	89.1	445.6	623.9	178.3
会津美里町	2,319.4	－	467.3	34.6	28.8	421.2	190.4	11.5
南会津保健所	2,491.8	4.6	515.1	13.9	13.9	283.0	264.5	37.1
下郷町	2,363.9	－	477.1	－	43.4	347.0	260.2	65.1
檜枝岐村	1,252.6	－	208.8	－	－	208.8	－	－
只見町	3,307.2	－	868.8	28.0	－	336.3	252.2	56.1
南会津町	2,357.9	7.8	442.1	15.5	7.8	248.2	279.2	23.3
相双保健所※1	1,526.3	－	361.7	16.7	11.1	232.2	108.2	21.3
相馬市	1,469.1	－	356.6	24.4	21.3	170.7	118.9	21.3
南相馬市	1,686.7	－	393.4	14.4	7.2	292.8	104.2	28.7
広野町	1,036.9	－	230.4	19.2	－	172.8	57.6	－
檜葉町	－							
富岡町	－							
川内村	2,774.6	－	509.6	－	56.6	339.8	226.5	－
大熊町	－							
双葉町	－							
浪江町	－							
葛尾村	－							
新地町	1,671.8	－	451.1	13.3	－	225.6	172.5	－
飯館村	－							
福島市保健所	1,378.8	0.7	300.2	14.0	9.6	211.3	98.9	23.2
福島市	1,378.8	0.7	300.2	14.0	9.6	211.3	98.9	23.2
郡山市保健所	1,262.3	0.3	303.0	11.3	7.5	166.4	93.4	17.5
郡山市	1,262.3	0.3	303.0	11.3	7.5	166.4	93.4	17.5
いわき市保健所	1,476.3	0.6	358.1	20.5	18.9	214.0	106.0	18.2
いわき市	1,476.3	0.6	358.1	20.5	18.9	214.0	106.0	18.2

※1 令和6年における相双保健所の値は、檜葉町、富岡町、大熊町、双葉町、浪江町、葛尾村、飯館村を除外している。
（令和6年10月1日時点の市町村推計人口と住民基本台帳上の人口と乖離が大きいため。）

注） 1 南相馬市：H18.1.1合併（原町市、鹿島町、小高町） 2 伊達市：H18.1.1合併（伊達町、梁川町、保原町、月舘町、霊山町）

3 喜多方市： H18.1.4合併（喜多方市、熱塩加納村、塩川町、山都町、高郷村）

4 南会津町： H18.3.20合併（田島町、館岩村、伊南村、南郷村）

注） 死亡率は人口10万対。

Se26 肺 炎	Se27 慢性閉塞性 肺疾患	Se28 喘 息	Se29 肝疾患	Se30 腎不全	Se31 老 衰	Se32 不慮の事故	Se34 自 殺	保健所 市町村
100.1	12.5	2.8	17.1	30.9	225.6	58.6	21.7	会津保健所
72.8	10.8	2.7	16.2	29.7	189.7	47.7	18.9	会津若松市
148.5	4.8	2.4	14.4	40.7	306.5	64.7	33.5	喜多方市
88.1	44.1	－	88.1	－	44.1	132.2	－	北塩原村
135.6	19.4	－	19.4	58.1	213.1	58.1	19.4	西会津町
－	－	－	32.6	32.6	195.8	32.6	65.3	磐梯町
112.9	24.2	8.1	32.3	24.2	169.4	80.7	16.1	猪苗代町
86.5	14.4	－	－	21.6	238.0	57.7	－	会津坂下町
173.6	－	－	34.7	－	381.9	34.7	－	湯川村
183.7	36.7	－	－	－	477.6	110.2	－	柳津町
159.6	159.6	－	－	－	159.6	239.4	79.8	三島町
59.2	－	－	59.2	－	769.7	118.4	－	金山町
178.3	－	－	－	89.1	89.1	178.3	－	昭和村
138.5	17.3	5.8	17.3	34.6	219.2	63.5	34.6	会津美里町
83.5	41.8	－	32.5	46.4	468.7	106.7	27.8	南会津保健所
43.4	65.1	－	65.1	21.7	347.0	65.1	21.7	下郷町
－	－	－	－	－	417.5	－	－	檜枝岐村
56.1	－	－	56.1	56.1	700.7	224.2	28.0	只見町
108.6	46.5	－	15.5	54.3	449.9	93.1	31.0	南会津町
90.7	10.2	－	13.0	30.5	180.4	60.1	22.2	相双保健所
103.6	9.1	－	6.1	24.4	155.4	79.2	24.4	相馬市
93.4	14.4	－	19.8	37.7	192.2	55.7	21.6	南相馬市
38.4	－	－	－	38.4	134.4	38.4	19.2	広野町
－								檜葉町
－								富岡町
283.1	－	－	－	－	283.1	113.3	56.6	川内村
－								大熊町
－								双葉町
－								浪江町
－								葛尾村
66.3	－	－	13.3	26.5	331.7	53.1	26.5	新地町
－								飯館村
78.3	10.3	0.7	9.9	24.6	174.2	40.8	20.9	福島市保健所
78.3	10.3	0.7	9.9	24.6	174.2	40.8	20.9	福島市
41.7	12.2	1.3	13.2	21.9	173.6	39.8	16.3	郡山市保健所
41.7	12.2	1.3	13.2	21.9	173.6	39.8	16.3	郡山市
75.2	15.4	0.9	17.6	26.7	151.0	43.7	18.9	いわき市保健所
75.2	15.4	0.9	17.6	26.7	151.0	43.7	18.9	いわき市

第20表 市町村別死因（選択死因）順位(1)

保健所 市町村	総 数	率	順位	死 因	実数	率	順位	死 因	実 数	率
総 数	27,338	1,585.7	1	悪性新生物	6,132	355.7	2	心疾患	3,901	226.3
県北保健所	2,856	1,644.4	1	悪性新生物	615	354.1	2	老 衰	394	226.9
二本松市	860	1,709.6	1	悪性新生物	188	373.7	2	心疾患	99	196.8
伊達市	917	1,670.0	1	悪性新生物	187	340.6	2	老 衰	137	249.5
本宮市	403	1,351.6	1	悪性新生物	97	325.3	2	心疾患	62	207.9
桑折町	204	1,878.3	1	老 衰	45	414.3	2	悪性新生物	42	386.7
国見町	129	1,631.5	1	悪性新生物	29	366.8	2	老 衰	19	240.3
川俣町	236	2,157.6	1	悪性新生物	47	429.7	1	心疾患	47	429.7
大玉村	107	1,196.2	1	悪性新生物	25	279.5	2	心疾患	12	134.2
県中保健所	2,995	1,655.8	1	悪性新生物	600	331.7	2	老 衰	414	228.9
須賀川市	1,000	1,387.0	1	悪性新生物	223	309.3	2	心疾患	136	188.6
田村市	633	1,950.6	1	老 衰	123	379.0	2	悪性新生物	103	317.4
鏡石町	180	1,497.6	1	悪性新生物	32	266.2	2	脳血管疾患	21	174.7
天栄村	99	2,040.8	1	悪性新生物	22	453.5	2	心疾患	14	288.6
石川町	227	1,673.7	1	悪性新生物	49	361.3	2	心疾患	31	228.6
玉川村	97	1,645.5	1	悪性新生物	22	373.2	2	老 衰	17	288.4
平田村	117	2,216.3	1	悪性新生物	25	473.6	2	心疾患	16	303.1
浅川町	125	2,246.2	1	悪性新生物	23	413.3	2	心疾患	17	305.5
古殿町	101	2,340.7	1	老 衰	24	556.2	2	悪性新生物	19	440.3
三春町	246	1,511.8	1	悪性新生物	48	295.0	2	心疾患	29	178.2
小野町	170	1,983.9	1	悪性新生物	34	396.8	2	老 衰	23	268.4
県南保健所	1,952	1,470.2	1	悪性新生物	447	336.7	2	心疾患	312	235.0
白河市	756	1,339.6	1	悪性新生物	190	336.7	2	心疾患	124	219.7
西郷村	290	1,367.3	1	悪性新生物	73	344.2	2	心疾患	34	160.3
泉崎村	91	1,528.4	1	悪性新生物	21	352.7	2	心疾患	19	319.1
中島村	71	1,535.5	1	悪性新生物	15	324.4	2	心疾患	8	173.0
矢吹町	237	1,404.4	1	悪性新生物	57	337.8	2	心疾患	44	260.7
棚倉町	183	1,479.4	1	悪性新生物	42	339.5	2	心疾患	26	210.2
矢祭町	117	2,362.7	1	老 衰	25	504.8	2	心疾患	19	383.7
塙町	147	1,917.6	1	心疾患	27	352.2	2	悪性新生物	24	313.1
鮫川村	60	2,231.3	1	心疾患	11	409.1	2	悪性新生物	10	371.9

第20表 市町村別死因（選択死因）順位(2)

順位	死 因	実 数	率	順位	死 因	実 数	率	順位	死 因	実 数	率	保健所 市町村
3	老 衰	3,457	200.5	4	脳血管疾患	2,101	121.9	5	肺 炎	1,325	76.9	総 数
3	心疾患	383	220.5	4	脳血管疾患	203	116.9	5	肺 炎	112	64.5	県北保健所
2	老 衰	99	196.8	4	脳血管疾患	70	139.2	5	不慮の事故	31	61.6	二本松市
3	心疾患	122	222.2	4	脳血管疾患	56	102.0	5	肺 炎	42	76.5	伊達市
3	老 衰	45	150.9	4	脳血管疾患	32	107.3	5	肺 炎	17	57.0	本宮市
3	心疾患	27	248.6	4	脳血管疾患	12	110.5	5	肺 炎	10	92.1	桑折町
3	心疾患	14	177.1	4	脳血管疾患	7	88.5	5	肺 炎	4	50.6	国見町
3	老 衰	41	374.8	4	脳血管疾患	16	146.3	5	肺 炎	8	73.1	川俣町
3	脳血管疾患	10	111.8	4	老 衰	8	89.4	5	不慮の事故	7	78.3	大玉村
3	心疾患	363	200.7	4	脳血管疾患	256	141.5	5	肺 炎	147	81.3	県中保健所
3	老 衰	133	184.5	4	脳血管疾患	99	137.3	5	肺 炎	44	61.0	須賀川市
3	心疾患	68	209.5	4	脳血管疾患	52	160.2	5	肺 炎	35	107.9	田村市
3	老 衰	20	166.4	4	心疾患	18	149.8	5	不慮の事故	9	74.9	鏡石町
3	肺 炎	8	164.9	4	脳血管疾患	5	103.1	5	老 衰	4	82.5	天栄村
3	老 衰	22	162.2	4	脳血管疾患	16	118.0	5	肺 炎	9	66.4	石川町
3	心疾患	13	220.5	4	肺 炎	6	101.8	5	高血圧性疾患	4	67.9	玉川村
3	老 衰	15	284.1	4	肺 炎	7	132.6	4	不慮の事故	7	132.6	平田村
3	老 衰	15	269.5	4	脳血管疾患	6	107.8	5	肺 炎	4	71.9	浅川町
3	心疾患	8	185.4	4	不慮の事故	6	139.0	5	脳血管疾患	4	92.7	古殿町
3	脳血管疾患	27	165.9	4	老 衰	18	110.6	5	不慮の事故	15	92.2	三春町
3	脳血管疾患	19	221.7	4	心疾患	13	151.7	5	肺 炎	10	116.7	小野町
3	老 衰	203	152.9	4	脳血管疾患	141	106.2	5	肺 炎	104	78.3	県南保健所
3	老 衰	75	132.9	4	脳血管疾患	44	78.0	5	肺 炎	37	65.6	白河市
3	脳血管疾患	25	117.9	4	老 衰	20	94.3	5	不慮の事故	13	61.3	西郷村
3	脳血管疾患	9	151.2	4	肺 炎	5	84.0	4	老 衰	5	84.0	泉崎村
3	老 衰	7	151.4	4	肺 炎	6	129.8	5	脳血管疾患	3	64.9	中島村
3	老 衰	25	148.1	4	脳血管疾患	18	106.7	5	肺 炎	12	71.1	矢吹町
3	老 衰	17	137.4	4	脳血管疾患	12	97.0	5	糖尿病	5	40.4	棚倉町
3	悪性新生物	15	302.9	3	脳血管疾患	15	302.9	5	肺 炎	6	121.2	矢祭町
3	老 衰	20	260.9	4	肺 炎	18	234.8	5	脳血管疾患	10	130.4	塙町
3	老 衰	9	334.7	4	肺 炎	6	223.1	5	脳血管疾患	5	185.9	鮫川村

第20表 市町村別死因（選択死因）順位(3)

保健所 市町村	総 数	率	順位	死 因	実数	率	順位	死 因	実 数	率
総 数	27,338	1,585.7	1	悪性新生物	6,132	355.7	2	心疾患	3,901	226.3
会津保健所	4,000	1,845.7	1	悪性新生物	876	404.2	2	心疾患	612	282.4
会津若松市	1,730	1,555.7	1	悪性新生物	402	361.5	2	心疾患	263	236.5
喜多方市	862	2,064.1	1	悪性新生物	184	440.6	2	心疾患	135	323.3
北塩原村	27	1,189.4	1	悪性新生物	8	352.4	2	心疾患	3	132.2
西会津町	137	2,653.5	1	悪性新生物	36	697.3	2	心疾患	22	426.1
磐梯町	57	1,860.3	1	悪性新生物	10	326.4	1	心疾患	10	326.4
猪苗代町	259	2,089.6	1	悪性新生物	60	484.1	2	脳血管疾患	27	217.8
会津坂下町	255	1,839.0	1	悪性新生物	53	382.2	2	心疾患	42	302.9
湯川村	58	2,013.9	1	老 衰	11	381.9	2	悪性新生物	8	277.8
柳津町	77	2,828.8	1	心疾患	18	661.3	2	老 衰	13	477.6
三島町	37	2,952.9	1	悪性新生物	11	877.9	2	脳血管疾患	5	399.0
金山町	61	3,611.6	1	老 衰	13	769.7	2	心疾患	9	532.9
昭和村	38	3,386.8	1	悪性新生物	7	623.9	1	脳血管疾患	7	623.9
会津美里町	402	2,319.4	1	悪性新生物	81	467.3	2	心疾患	73	421.2
南会津保健所	537	2,491.8	1	悪性新生物	111	515.1	2	老 衰	101	468.7
下郷町	109	2,363.9	1	悪性新生物	22	477.1	2	心疾患	16	347.0
檜枝岐村	6	1,252.6	1	老 衰	2	417.5	2	悪性新生物	1	208.8
只見町	118	3,307.2	1	悪性新生物	31	868.8	2	老 衰	25	700.7
南会津町	304	2,357.9	1	老 衰	58	449.9	2	悪性新生物	57	442.1
相双保健所※1	2,525	1,526.3	1	悪性新生物	561	361.7	2	心疾患	384	232.2
相馬市	482	1,469.1	1	悪性新生物	117	356.6	2	心疾患	56	170.7
南相馬市	939	1,686.7	1	悪性新生物	219	393.4	2	心疾患	163	292.8
広野町	54	1,036.9	1	悪性新生物	12	230.4	2	心疾患	9	172.8
檜葉町	113	—	1	悪性新生物	24	—	2	老 衰	21	—
富岡町	150	—	1	悪性新生物	28	—	2	老 衰	25	—
川内村	49	2,774.6	1	悪性新生物	9	509.6	2	心疾患	6	339.8
大熊町	115	—	1	悪性新生物	34	—	2	心疾患	19	—
双葉町	103	—	1	老 衰	26	—	2	心疾患	12	—
浪江町	280	—	1	悪性新生物	54	—	2	心疾患	45	—
葛尾村	29	—	1	心疾患	8	—	1	老 衰	8	—
新地町	126	1,671.8	1	悪性新生物	34	451.1	2	老 衰	25	331.7
飯館村	85	—	1	悪性新生物	17	—	1	心疾患	17	—
福島市保健所	3,752	1,378.8	1	悪性新生物	817	300.2	2	心疾患	575	211.3
福島市	3,752	1,378.8	1	悪性新生物	817	300.2	2	心疾患	575	211.3
郡山市保健所	4,029	1,262.3	1	悪性新生物	967	303.0	2	老 衰	554	173.6
郡山市	4,029	1,262.3	1	悪性新生物	967	303.0	2	老 衰	554	173.6
いわき市保健所	4,692	1,476.3	1	悪性新生物	1,138	358.1	2	心疾患	680	214.0
いわき市	4,692	1,476.3	1	悪性新生物	1,138	358.1	2	心疾患	680	214.0

※1 令和6年における相双保健所の死亡率は、檜葉町、富岡町、大熊町、双葉町、浪江町、葛尾村、飯館村を除外している。
（令和6年10月1日時点の市町村推計人口と住民基本台帳上の人口と乖離が大きい。）

注）死亡率は人口10万対。

第20表 市町村別死因（選択死因）順位(4)

順位	死 因	実 数	率	順位	死 因	実 数	率	順位	死 因	実 数	率	保健所 市町村
3	老 衰	3,457	200.5	4	脳血管疾患	2,101	121.9	5	肺 炎	1,325	76.9	総 数
3	老 衰	489	225.6	4	脳血管疾患	369	170.3	5	肺 炎	217	100.1	会津保健所
3	老 衰	211	189.7	4	脳血管疾患	143	128.6	5	肺 炎	81	72.8	会津若松市
3	老 衰	128	306.5	4	脳血管疾患	80	191.6	5	肺 炎	62	148.5	喜多方市
2	脳血管疾患	3	132.2	2	不慮の事故	3	132.2	5	大動脈瘤及び解離	2	88.1	北塩原村
3	脳血管疾患	19	368.0	4	老 衰	11	213.1	5	肺 炎	7	135.6	西会津町
3	脳血管疾患	8	261.1	4	老 衰	6	195.8	5	自 殺	2	65.3	磐梯町
3	心疾患	23	185.6	4	老 衰	21	169.4	5	肺 炎	14	112.9	猪苗代町
3	老 衰	33	238.0	4	脳血管疾患	27	194.7	5	肺 炎	12	86.5	会津坂下町
3	心疾患	7	243.1	4	脳血管疾患	5	173.6	4	肺 炎	5	173.6	湯川村
3	悪性新生物	9	330.6	4	脳血管疾患	6	220.4	5	肺 炎	5	183.7	柳津町
3	不慮の事故	3	239.4	4	心疾患	2	159.6	4	肺 炎	2	159.6	三島町
3	悪性新生物	7	414.4	4	脳血管疾患	6	355.2	5	不慮の事故	2	118.4	金山町
3	心疾患	5	445.6	4	大動脈瘤及び解離	2	178.3	4	肺 炎	2	178.3	昭和村
3	老 衰	38	219.2	4	脳血管疾患	33	190.4	5	肺 炎	24	138.5	会津美里町
3	心疾患	61	283.0	4	脳血管疾患	57	264.5	5	不慮の事故	23	106.7	南会津保健所
2	老 衰	16	347.0	4	脳血管疾患	12	260.2	5	大動脈瘤及び解離	3	65.1	下郷町
2	心疾患	1	208.8									檜枝岐村
3	心疾患	12	336.3	4	脳血管疾患	9	252.2	5	不慮の事故	8	224.2	只見町
3	脳血管疾患	36	279.2	4	心疾患	32	248.2	5	肺 炎	14	108.6	南会津町
3	老 衰	348	180.4	4	脳血管疾患	171	108.2	5	肺 炎	142	90.7	相双保健所
3	老 衰	51	155.4	4	脳血管疾患	39	118.9	5	肺 炎	34	103.6	相馬市
3	老 衰	107	192.2	4	脳血管疾患	58	104.2	5	肺 炎	52	93.4	南相馬市
3	老 衰	7	134.4	4	脳血管疾患	3	57.6	5	肺 炎	2	38.4	広野町
3	心疾患	15	—	4	脳血管疾患	10	—	5	肺 炎	3	—	檜葉町
3	心疾患	17	—	4	脳血管疾患	11	—	5	不慮の事故	5	—	富岡町
3	肺 炎	5	283.1	3	老 衰	5	283.1	5	脳血管疾患	4	226.5	川内村
3	老 衰	17	—	4	脳血管疾患	4	—	5	高血圧性疾患	2	—	大熊町
3	悪性新生物	10	—	4	脳血管疾患	7	—	5	肺 炎	6	—	双葉町
3	老 衰	39	—	4	肺 炎	26	—	5	脳血管疾患	15	—	浪江町
3	悪性新生物	3	—	4	不慮の事故	2	—	5	脳血管疾患	1	—	葛尾村
3	心疾患	17	225.6	4	脳血管疾患	13	172.5	5	肺 炎	5	66.3	新地町
1	老 衰	17	—	4	脳血管疾患	6	—	5	肺 炎	4	—	飯館村
3	老 衰	474	174.2	4	脳血管疾患	269	98.9	5	肺 炎	213	78.3	福島市保健所
3	老 衰	474	174.2	4	脳血管疾患	269	98.9	5	肺 炎	213	78.3	福島市
3	心疾患	531	166.4	4	脳血管疾患	298	93.4	5	肺 炎	133	41.7	郡山市保健所
3	心疾患	531	166.4	4	脳血管疾患	298	93.4	5	肺 炎	133	41.7	郡山市
3	老 衰	480	151.0	4	脳血管疾患	337	106.0	5	肺 炎	239	75.2	いわき市保健所
3	老 衰	480	151.0	4	脳血管疾患	337	106.0	5	肺 炎	239	75.2	いわき市

次の統計は本書には掲載していないが、保健福祉部保健福祉総務課で保管している。

- 1 出生数、性・月・保健所・市町村別
- 2 出生数、性・出生順位・保健所・市町村別
- 3 出生数、出生時の体重・出生時の平均体重・性・妊娠期間別
- 4 出生数、出生時の体重・出生時の平均体重・性・市町村別
- 5 出生数、出生時の身長・出生時の平均身長・性・妊娠期間別
- 6 出生数、出生時の身長・出生時の平均身長・保健所・市町村別
- 7 出生数、性・母の年齢（5歳階級）・保健所・市町村別
- 8 出生数、性・母の年齢・出生順位別
- 9 出生数、性・出生時の体重・出生順位別
- 10 出生数、性・母の年齢（5歳階級）・出生順位・出生当時の世帯の主な仕事別
- 11 出生数、性・母の年齢（各歳）・出生順位・嫡出-非嫡出
- 12 低体重児数、性・月別
- 13 死亡数、性・死亡の場所・保健所・市町村別
- 14 死亡数、性・月・保健所・市町村別
- 15 死亡数、性・年齢（各歳）・保健所・市町村別
- 16 15歳以上の死亡数、性・年齢（5歳階級）・配偶関係別
- 17 死亡数、性・年齢（5歳階級）・死亡当時の世帯の主な仕事別
- 18 乳児（1歳未満）死亡数、新生児（生後4週未満）死亡数・性・月・保健所・市町村別
- 19 乳児（1歳未満）死亡数、性・日齢-月齢・保健所・市町村別
- 20 乳児（1歳未満）死亡数、性・日齢-月齢・死亡当時の主な仕事別
- 21 病死による乳児（1歳未満）死亡数、性・出生時の体重・出生時の平均体重・単産-複産・母の年齢（5歳階級）別
- 22 死産胎数、自然-人工・死産の場所・死産時の立会者・保健所・市町村別
- 23 死産胎数、自然-人工・性・月・保健所・市町村別
- 24 死産胎数、自然-人工・性・妊娠期間・市町村別
- 25 死産胎数、自然-人工・母の年齢（5歳階級）・保健所・市町村別
- 26 死産胎数、自然-人工・性・母の年齢（5歳階級）・出産順位別
- 27 死産胎数、自然-人工・母の年齢（5歳階級）・死産当時の世帯の主な仕事別
- 28 周産期死亡数、妊娠22週以後の死産-早期新生児死亡・性・月・保健所・市町村別
- 29 周産期死亡数、妊娠22週以後の死産-早期新生児死亡・母の年齢（5歳階級）・保健所・市町村別
- 30 周産期死亡数、出産時の体重・出産時の平均体重・妊娠22週以後の死産-早期新生児死亡・性・単産-複産・母の年齢（5歳階級）別
- 31 婚姻件数、届出月・保健所・市町村
- 32 平均初婚年齢、初婚-再婚数・保健所・市町村別
- 33 婚姻件数、夫の年齢（各歳）・妻の年齢（各歳）・夫の初婚-再婚・妻の初婚-再婚別
- 34 婚姻件数、届出月・同居の年月別
- 35 婚姻件数（夫婦共に初婚のみ）・夫の同居を始める前の世帯の主な仕事・妻の同居を始める前の世帯の主な仕事別
- 36 離婚件数、届出月・保健所・市町村別
- 37 離婚件数、夫の年齢（各歳）・妻の年齢（各歳）別
- 38 離婚件数、種類・同居期間・別居する前の世帯の主な仕事別
- 39 死亡数、性・死因（死因分類）・市町村別
- 40 死亡率（人口10万対）、性・死因（死因分類）保健所・市町村別
- 41 感染症による死亡数、性・死因（感染症分類）・保健所別
- 42 感染症による死亡率（人口10万対）、性・死因（感染症分類）・保健所別
- 43 乳児（1歳未満）死亡数、新生児（生後4週未満）死亡数・死因（乳児死因分類）・保健所・市町村別
- 44 乳児（1歳未満）死亡数、性・日齢-月齢・死因（乳児死因分類）・保健所・市町村別
- 45 医師の立会による死産胎数、自然-人工・性・妊娠期間・原因（基本分類）別
- 46 死亡数、性・死亡の場所・死因（死因分類）別
- 47 選択死因の死亡数、性・年齢（5歳階級）・死亡当時の世帯の主な仕事別
- 48 死亡数・率、性・月・死因（死因分類）別
- 49 死亡数、性・年齢（5歳階級）・死因（死因分類）別
- 50 周産期死亡数、妊娠22週以降の死産-早期新生児死亡・性・原因別
- 51 死亡数、性・年齢（5歳階級）・死因（死因簡単分類）・保健所・市町村別（※平成21年から）

○ 問い合わせ先 ○
県庁 保健福祉部
保健福祉総務課

・ 電話 024-521-7217
・ E-mail hofukusoumu@
pref.fukushima.lg.jp