二本松市岩代
12-11

森 林 計 画 図

二本松市岩代 12-11

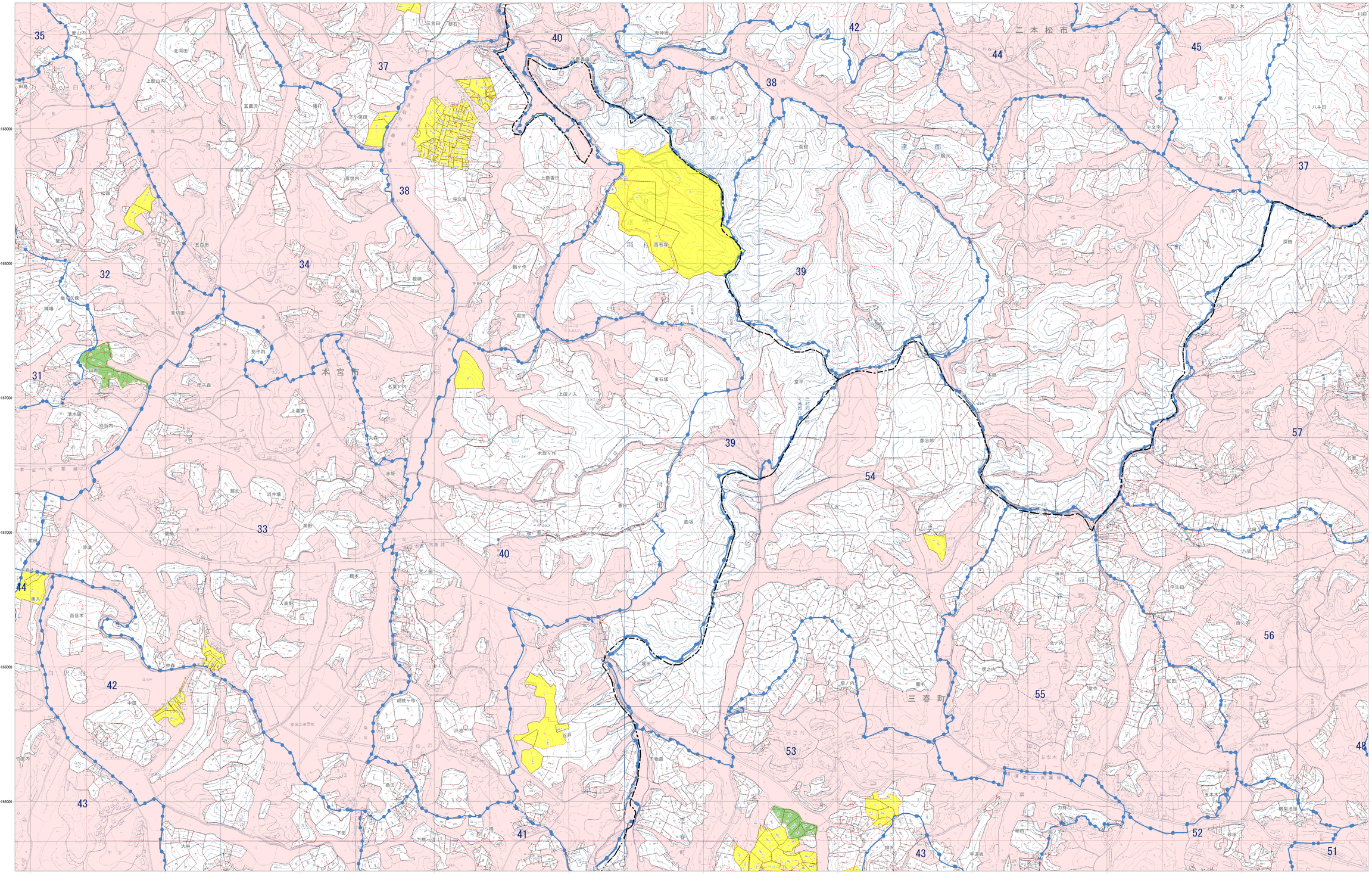

市町村界
林班界 29 林班番号
字 字名
地番界 地番
小班界 小班番号

保安林及び保安施設地区等
水源かん養保安林 水
土砂流出防備保安林 土
土砂崩壊防備保安林 崩
飛砂防備保安林 飛
防風保安林 防風
水害防備保安林 水害
潮害防備保安林 潮
防雪保安林 雪
干害防備保安林 干
防霧保安林 霧
なだれ防止保安林 な
落石防止保安林 石
防火保安林 火
魚つき保安林 魚
航行目標保安林 航
保健保安林 保健
風致保安林 風致

森林計画対象外区域
国有林区域
その他森林区域
図郭線
座標格子線 +0000000

凡例
三角点
水準点
公共基準点
中心点
国土地理院
標石
標点
ヘリポート
コンクリート標
石柱
天然石標
国有林界
都道府県界
支庁界
郡市界
町村界
大字界
字界
普通鉄道
特殊鉄道
軌道
高速道路
有料道路
歩道
橋梁
建物
火力発電所
送電線
鉄塔
竹林
樹園
桑畑
茶畑
果樹園
その他の樹木
草地
水田
畑
牧草地
荒地
採草地
森林
農耕地
地方
市町村役場
学校
神社
寺院
郵便局
警察署
変電所
発電所
墓地
墓地
独立家屋
集落
家屋
橋梁
堤防
石垣
地下

福島県

平面直角座標系 第Ⅸ系 （日本測地成果2000準拠）

注：この森林計画図は、地域森林計画に係る民有林の資源情報を把握すること等の目的で作成したものであり、所有権、所有界、面積等土地に関する諸権利及び立木竹の評価について証明するものではありません。
また、この計画図を複製または利用して他の図面を作成する場合には事前に申請・承認が必要となります。

1:5,000

0 100 200 300 400 500 1,000 m

二本松市岩代
12-11