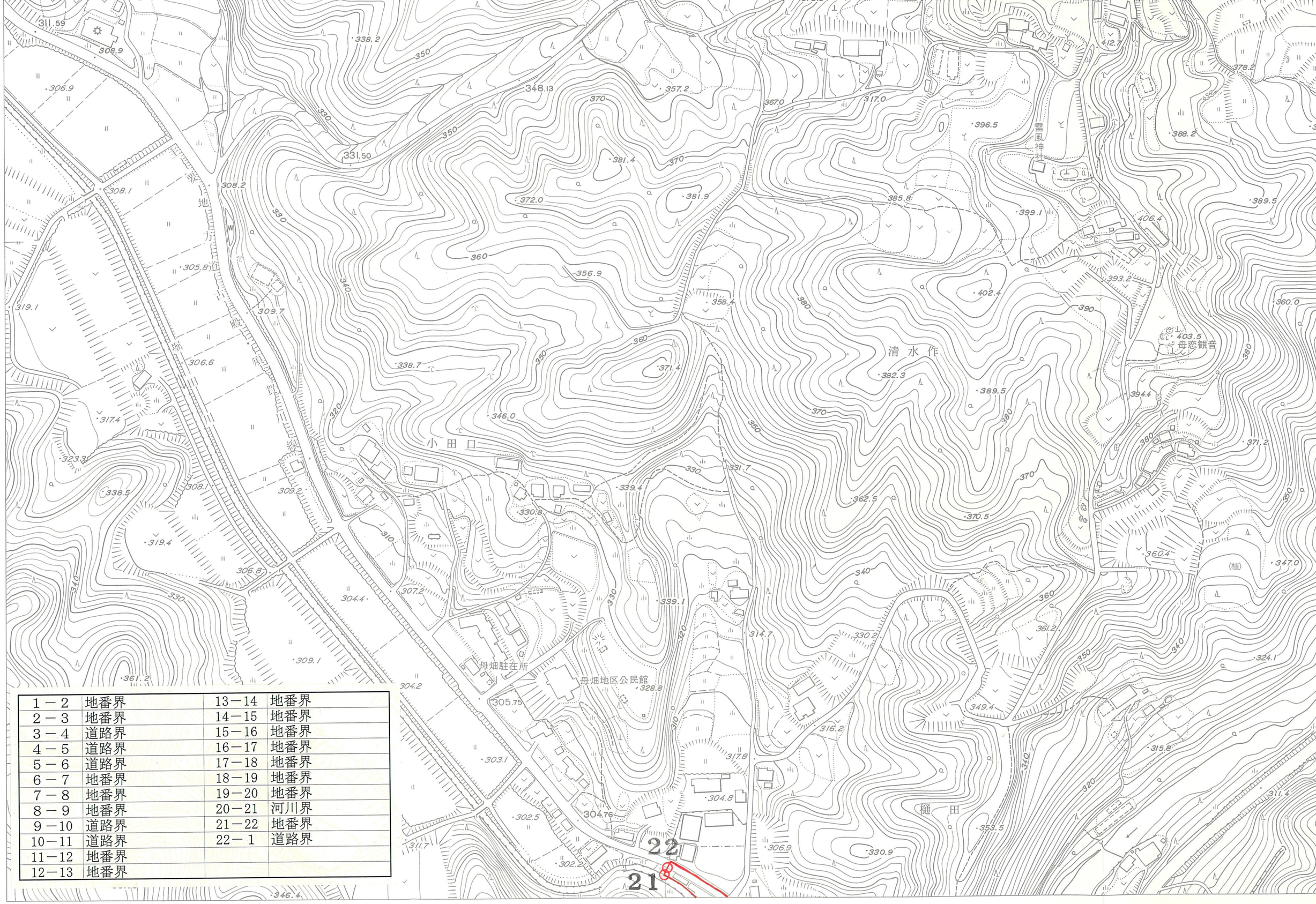

1－2	地番界	13－14	地番界
2－3	地番界	14－15	地番界
3－4	道路界	15－16	地番界
4－5	道路界	16－17	地番界
5－6	道路界	17－18	地番界
6－7	地番界	18－19	地番界
7－8	地番界	19－20	地番界
8－9	地番界	20－21	河川界
9－10	道路界	21－22	地番界
10－11	道路界	22－1	道路界
11－12	地番界		
12－13	地番界		

昭和59年測量　撮影　昭和59年5月　座標系　第Ⅸ系　1：2
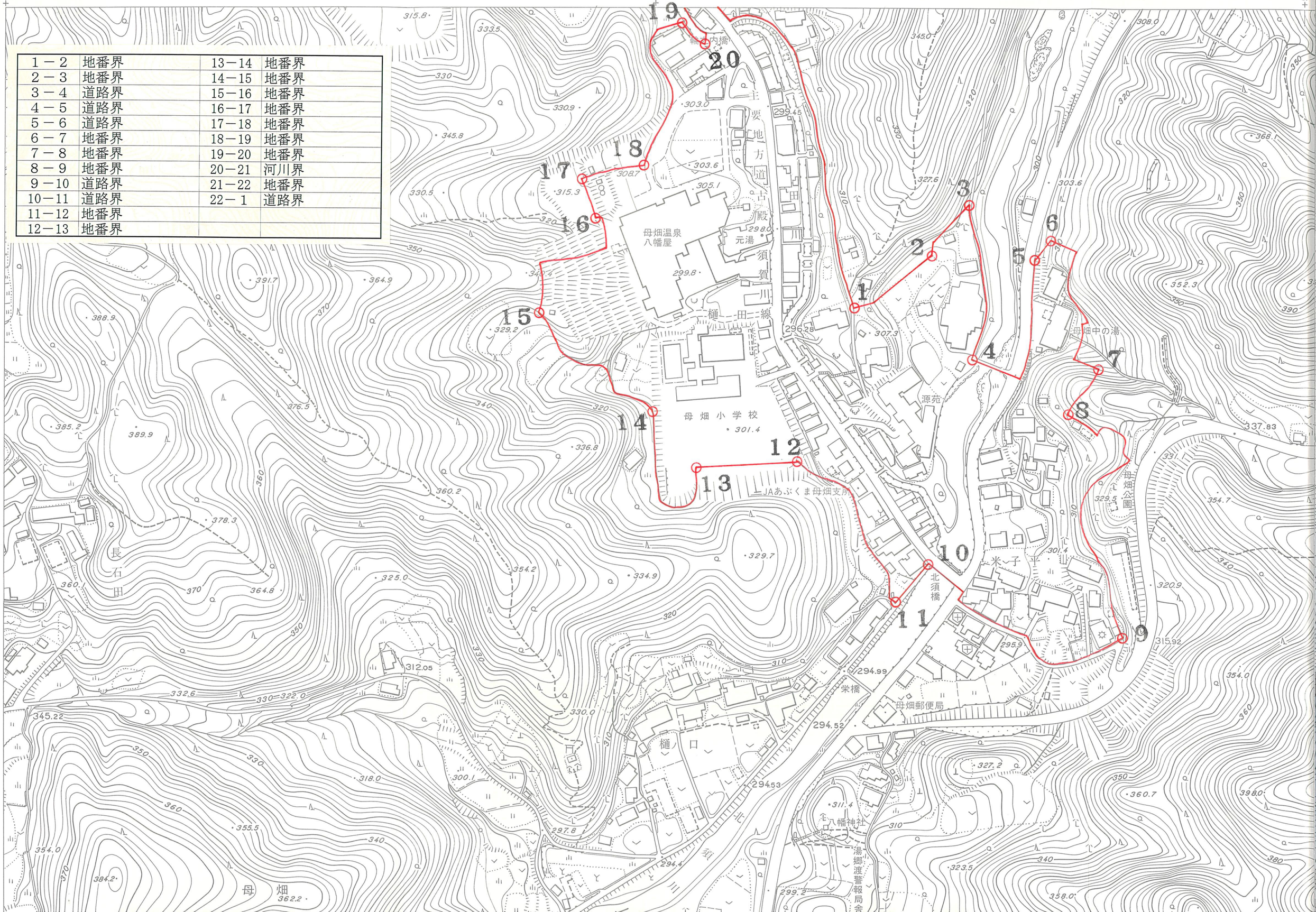
1－2	地番界	13－14	地番界
2－3	地番界	14－15	地番界
3－4	道路界	15－16	地番界
4－5	道路界	16－17	地番界
5－6	道路界	17－18	地番界
6－7	地番界	18－19	地番界
7－8	地番界	19－20	地番界
8－9	地番界	20－21	河川界
9－10	道路界	21－22	地番界
10－11	道路界	22－1	道路界
11－12	地番界		
12－13	地番界