

I 県発注工事の令和5年4月～11月分入札結果【全体】

資料5

(対象工事: 予定価格250万円超)
 R5: 令和5年4月～11月契約分
 R4: 令和4年4月～11月契約分

1 部局等別

部局等	件数		合計金額(円)		平均落札率(%)			平均入札参加者数(者)		
	R5	R4	R5	R4	R5	R4	増減	R5	R4	増減
総務部	20	11	8,845,609,740	473,657,800	94.57	96.55	△1.98	4.15	1.54	2.61
危機管理部	4	2	63,364,400	11,027,500	96.44	94.38	2.06	4.25	2.50	1.75
企画調整部	6	8	105,303,000	272,699,900	97.62	92.23	5.39	2.50	3.28	△0.78
生活環境部	7	9	232,848,000	342,518,000	97.07	97.20	△0.13	1.42	1.44	△0.02
保健福祉部	7	5	422,805,900	149,254,600	95.21	94.68	0.53	1.85	2.40	△0.55
商工労働部	11	13	271,291,900	291,094,100	95.05	94.15	0.90	3.63	5.15	△1.52
農林水産部	131	139	19,042,396,010	13,052,689,100	95.92	96.71	△0.79	2.00	1.68	0.32
土木部	995	1,014	61,994,945,288	62,037,144,070	94.03	94.64	△0.61	4.39	3.80	0.59
議会事務局	1	0	378,400,000	0	98.37	-	-	1.00	-	-
企業局	17	29	395,967,440	2,398,099,440	94.89	95.82	△0.93	2.41	2.00	0.41
病院局	1	1	3,300,000	9,636,000	77.15	99.97	△22.82	1.00	1.00	
教育庁	119	91	12,255,432,904	3,191,323,520	93.85	94.31	△0.46	4.31	4.57	△0.26
警察本部	69	80	1,585,467,290	1,873,989,150	94.08	93.99	0.09	4.85	4.77	0.08
総計	1,388	1,402	105,597,131,872	84,103,133,180	94.25	94.83	△0.58	4.11	3.63	0.48

2 方部別

方部	件数		合計金額(円)		平均落札率(%)			平均入札参加者数(者)		
	R5	R4	R5	R4	R5	R4	増減	R5	R4	増減
県北	208	218	10,074,417,672	10,139,388,820	93.55	94.36	△0.81	5.25	3.56	1.69
県中	254	257	19,990,516,722	11,509,371,170	93.16	93.42	△0.26	5.65	4.93	0.72
県南	135	134	11,708,084,190	5,133,152,970	93.49	94.84	△1.35	4.38	3.98	0.40
会津若松	158	148	7,480,845,240	7,390,328,220	93.91	94.11	△0.20	4.53	3.52	1.01
喜多方	111	141	4,665,563,760	5,829,822,460	94.73	94.44	0.29	3.10	3.57	△0.47
南会津	108	105	5,708,860,784	4,267,143,540	96.37	97.60	△1.23	2.67	3.14	△0.47
相双	211	186	31,950,867,190	25,078,242,530	95.34	96.43	△1.09	2.45	2.85	△0.40
いわき	203	213	14,017,976,314	14,755,683,470	94.60	95.01	△0.41	3.54	2.92	0.62
総計	1,388	1,402	105,597,131,872	84,103,133,180	94.25	94.83	△0.58	4.11	3.63	0.48

3 契約方法別

契約方法	件数		合計金額(円)		平均落札率(%)			平均入札参加者数(者)		
	R5	R4	R5	R4	R5	R4	増減	R5	R4	増減
一般競争入札	3	0	10,345,500,000	0	88.95	-	-	4.33	-	-
条件付一般競争入札	1,268	1,219	92,342,114,228	73,142,062,180	94.08	94.45	△0.37	3.96	3.32	0.64
うち価格競争	244	252	3,401,609,024	3,401,896,190	93.83	94.37	△0.54	5.12	4.85	0.27
うち総合評価	1,024	967	88,940,505,204	69,740,165,990	94.14	94.48	△0.34	3.69	2.93	0.76
指名競争入札	79	82	998,014,644	1,197,309,300	95.55	96.49	△0.94	6.78	7.74	△0.96
随意契約	38	101	1,911,503,000	9,763,761,700	97.90	98.02	△0.12	3.36	3.95	△0.59
うちプロポーザル	0	1	0	1,098,790,000	-	99.95	-	-	1.00	-
うち公募型	1	0	46,200,000	0	-	-	-	-	-	-
うち第5号(緊急)	17	81	1,451,615,000	8,271,435,700	98.35	98.21	0.14	5.05	4.23	0.82
うちその他	20	19	413,688,000	393,536,000	97.60	97.09	0.51	2.00	2.89	△0.89
総計	1,388	1,402	105,597,131,872	84,103,133,180	94.25	94.83	△0.58	4.11	3.63	0.48

(対象工事: 予定価格250万円超)

4 工種別

工種	件数		合計金額(円)		平均落札率(%)			平均入札参加者数(者)		
	R5	R4	R5	R4	R5	R4	増減	R5	R4	増減
一般土木工事	694	679	51,351,145,528	47,445,916,650	94.37	95.14	△0.77	4.17	3.34	0.83
舗装工事	189	211	10,814,745,040	10,567,142,410	93.41	94.13	△0.72	3.64	4.01	△0.37
建築工事	106	97	18,973,250,560	5,253,140,200	95.03	95.19	△0.16	3.60	2.74	0.86
電気設備工事	123	134	8,452,954,400	4,363,259,230	92.96	93.31	△0.35	5.78	5.83	△0.05
暖冷房衛生設備工事	88	74	4,988,067,304	1,761,093,400	95.02	95.64	△0.62	3.10	3.31	△0.21
鋼橋上部工事	6	11	1,752,630,000	2,985,862,000	96.80	95.11	1.69	1.33	1.81	△0.48
PC橋上部工事	6	6	823,801,000	443,124,000	93.21	92.45	0.76	3.00	3.00	0.00
しゅんせつ工事	5	5	328,350,000	613,140,000	98.88	98.35	0.53	1.00	1.00	0.00
塗装工事	49	56	1,071,650,690	1,304,728,370	92.35	92.75	△0.40	9.59	7.53	2.06
法面処理工事	48	42	2,262,107,650	2,470,595,820	95.23	95.93	△0.70	1.95	1.69	0.26
上・下水道工事	4	7	214,737,600	446,633,000	95.89	97.66	△1.77	2.25	1.00	1.25
清掃施設工事	0	0	0	0	-	-	-	-	-	-
消雪工事	5	14	93,346,000	747,816,300	96.31	96.09	0.22	1.20	1.00	0.20
機械設備工事	30	35	2,032,635,000	3,517,811,000	96.53	96.41	0.12	1.20	1.34	△0.14
通信設備工事	25	23	2,212,481,700	2,020,246,800	94.45	94.65	△0.20	3.32	2.95	0.37
造園工事	5	2	69,931,400	22,990,000	94.64	98.45	△3.81	4.80	2.00	2.80
さく井工事	5	6	155,298,000	139,634,000	95.95	96.79	△0.84	1.00	1.00	0.00
グラウト工事	0	0	0	0	-	-	-	-	-	-
総計	1,388	1,402	105,597,131,872	84,103,133,180	94.25	94.83	△0.58	4.11	3.63	0.48

5 契約金額別

契約金額	件数		合計金額(円)		平均落札率(%)			平均入札参加者数(者)		
	R5	R4	R5	R4	R5	R4	増減	R5	R4	増減
500万円未満	59	58	226,380,000	214,892,370	94.26	95.67	△1.41	3.59	3.34	0.25
1000万円未満	127	137	985,713,696	1,040,755,320	94.43	94.87	△0.44	5.02	4.90	0.12
3000万円未満	484	502	9,866,818,556	10,209,668,920	94.28	94.56	△0.28	4.78	4.39	0.39
5000万円未満	264	250	10,255,570,050	9,949,551,040	93.93	94.49	△0.56	4.20	3.09	1.11
1億円未満	256	270	18,018,265,320	19,573,983,330	94.13	94.84	△0.71	3.42	2.91	0.51
2億円未満	98	103	13,920,064,950	14,628,257,600	94.00	95.07	△1.07	3.03	2.76	0.27
3億円未満	56	56	14,290,906,300	14,051,824,600	95.19	96.18	△0.99	2.67	2.12	0.55
5億円未満	20	21	8,073,912,000	8,626,860,000	95.53	98.23	△2.70	2.80	2.19	0.61
10億円未満	12	1	8,456,701,000	954,800,000	96.82	91.46	5.36	1.66	2.00	△0.34
22.8億円未満	10	4	13,317,700,000	4,852,540,000	95.35	93.44	1.91	2.40	2.25	0.15
22.8億円以上	2	0	8,185,100,000	0	88.83	-	-	5.00	-	-
総計	1,388	1,402	105,597,131,872	84,103,133,180	94.25	94.83	△0.58	4.11	3.63	0.48

※ 予定価格250万円以下の工事

R5

件数	35
合計金額(円)	51,208,450
平均落札率(%)	97.10

R4

件数	36
合計金額(円)	56,657,700
平均落札率(%)	96.00

6 月別

月別	R5. 4	R5. 5	R5. 6	R5. 7	R5. 8	R5. 9
件数	41	49	265	315	226	250
合計金額(円)	2,729,139,160	4,744,187,470	16,126,681,670	22,243,790,580	14,456,786,498	15,732,710,818
平均落札率(%)	95.60	93.96	94.10	93.89	94.33	94.68
平均入札参加者数(者)	2.31	3.65	4.50	5.01	3.84	3.59

月別	R5. 10	R5. 11	R5. 12	R6. 1	R6. 2	R6. 3
件数	143	99				
合計金額(円)	11,895,405,534	17,668,430,142				
平均落札率(%)	94.02	94.51				
平均入札参加者数(者)	3.88	3.41				

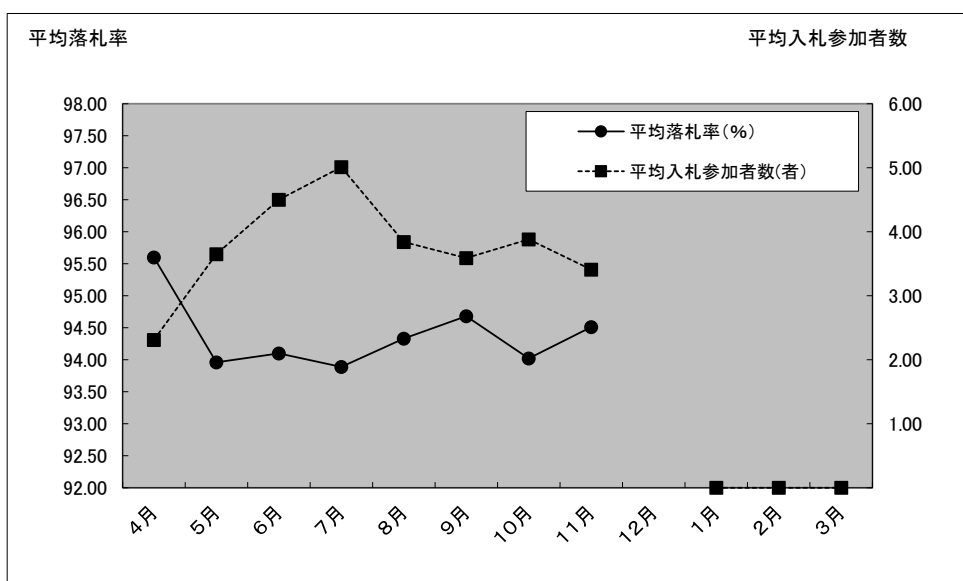

Ⅱ 県発注工事の令和5年4月～令和5年11月分入札結果【随意契約】

(対象工事: 予定価格250万円超)

R5: 令和5年4月～11月契約分

R4: 令和4年4月～11月契約分

1 方部別

方部	件数		合計金額(円)		平均落札率(%)		平均参加者数(者)	
	R5	R4	R5	R4	R5	R4	R5	R4
県北	3	17	126,940,000	899,525,000	96.02	96.16	2.33	2.35
県中	4	5	96,195,000	104,753,000	98.14	98.88	1.00	4.40
県南	1	3	39,149,000	46,607,000	92.32	98.52	4.00	5.00
会津若松	2	2	34,210,000	18,040,000	99.08	96.60	3.50	6.50
喜多方	7	8	128,260,000	82,038,000	98.01	97.85	6.14	5.12
南会津	1	2	4,070,000	50,017,000	99.06	99.82	1.00	3.00
相双	8	54	1,120,460,000	7,258,775,700	98.21	98.69	3.75	4.60
いわき	12	10	362,219,000	1,304,006,000	98.19	97.00	2.66	1.40
総計	38	101	1,911,503,000	9,763,761,700	97.90	98.02	3.36	3.95

2 工種別

工種	件数		合計金額(円)		平均落札率(%)		平均参加者数(者)	
	R5	R4	R5	R1	R5	R4	R5	R4
一般土木工事	16	49	1,404,645,000	6,006,022,000	98.81	98.49	4.93	4.26
舗装工事	2	22	16,885,000	1,909,864,000	96.08	98.39	5.00	5.68
建築工事	6	6	103,180,000	98,923,000	97.49	98.77	2.33	3.00
電気設備工事	1	6	26,400,000	124,131,700	93.27	96.50	1.00	1.00
暖冷房衛生設備工事	3	4	66,814,000	51,788,000	95.66	98.21	2.00	4.00
鋼橋上部工事	0	5	0	322,179,000	-	96.95	-	1.80
PC橋上部工事	0	0	0	0	-	-	-	-
しゅんせつ工事	0	0	0	0	-	-	-	-
塗装工事	0	0	0	0	-	-	-	-
法面処理工事	3	1	89,815,000	33,770,000	99.15	92.13	3.66	3.00
上・下水道工事	0	0	0	0	-	-	-	-
清掃施設工事	0	0	0	0	-	-	-	-
消雪工事	0	0	0	0	-	-	-	-
機械設備工事	5	8	133,265,000	1,217,084,000	97.64	95.95	1.00	1.25
通信設備工事	2	0	70,499,000	0	98.09	-	1.00	-
造園工事	0	0	0	0	-	-	-	-
さく井工事	0	0	0	0	-	-	-	-
グラウト工事	0	0	0	0	-	-	-	-
総計	38	101	1,911,503,000	9,763,761,700	97.90	98.02	3.36	3.95

Ⅲ 県発注業務委託(工事に係るもの)の令和5年4月～11月分入札結果【全体】

(対象業務：予定価格100万円超)

R5: 令和5年4月～11月契約分

R4: 令和4年4月～11月契約分

1 部局等別

部局等	件数		合計金額(円)		平均落札率(%)			平均入札参加者数(者)		
	R5	R4	R5	R4	R5	R4	増減	R5	R4	増減
総務部	4	5	20,509,170	38,588,000	89.25	92.66	△3.41	8.50	9.20	△0.70
危機管理部	0	2	0	79,310,000	-	95.55	-	-	6.00	-
企画調整部	4	4	25,846,700	37,884,000	82.22	91.62	△9.40	8.25	8.75	△0.50
生活環境部	2	2	7,448,100	7,810,000	84.10	96.59	△12.49	10.00	9.50	0.50
保健福祉部	7	4	10,990,100	6,201,690	94.38	82.83	11.55	7.71	7.25	0.46
商工労働部	8	6	55,957,000	31,669,000	92.37	93.99	△1.62	9.12	4.16	4.96
農林水産部	173	183	2,459,197,180	2,386,542,950	93.39	93.45	△0.06	7.17	6.74	0.43
土木部	835	916	9,074,083,660	11,347,807,710	92.06	93.10	△1.04	9.09	9.05	0.04
議会	0	1	0	8,895,700	-	73.86	-	-	6.00	-
企業局	5	2	72,405,410	38,444,230	90.16	89.52	0.64	7.60	5.00	2.60
病院局	3	1	24,772,000	3,300,000	94.28	93.51	0.77	8.66	9.00	△0.34
教育庁	42	24	377,636,270	85,622,245	92.49	88.59	3.90	7.64	9.12	△1.48
警察本部	21	9	71,408,260	27,906,670	89.92	82.73	7.19	9.23	9.66	△0.43
総計	1,104	1,159	12,200,253,850	14,099,982,195	92.20	92.93	△0.73	8.72	8.69	0.03

2 方部別

方部	件数		合計金額(円)		平均落札率(%)			平均入札参加者数(者)		
	R5	R4	R5	R4	R5	R4	増減	R5	R4	増減
県北	141	160	1,303,451,490	1,524,316,860	91.38	93.08	△1.70	9.09	8.84	0.25
県中	178	177	1,676,045,470	2,044,224,580	91.96	92.41	△0.45	8.98	8.40	0.58
県南	87	88	825,173,800	856,561,640	94.27	93.95	0.32	8.65	8.81	△0.16
会津若松	131	161	1,121,286,113	1,551,219,010	92.16	92.62	△0.46	9.86	9.84	0.02
喜多方	126	120	984,900,510	1,086,663,710	90.77	92.65	△1.88	9.10	8.56	0.54
南会津	107	108	1,637,933,990	1,449,355,545	92.05	91.67	0.38	8.42	8.62	△0.20
相双	224	235	3,100,917,710	4,104,581,910	92.58	93.30	△0.72	7.80	7.99	△0.19
いわき	110	110	1,550,544,767	1,483,058,940	93.07	93.93	△0.86	8.22	8.82	△0.60
総計	1,104	1,159	12,200,253,850	14,099,982,195	92.20	92.93	△0.73	8.72	8.69	0.03

3 契約方法別

契約方法	件数		合計金額(円)		平均落札率(%)			平均入札参加者数(者)		
	R5	R4	R5	R4	R5	R4	増減	R5	R4	増減
一般競争入札	0	0	0	0	-	-	-	-	-	-
条件付一般競争入札	20	27	323,647,720	398,746,700	82.31	83.71	△1.40	7.70	5.04	2.66
うち価格競争	14	13	178,189,880	189,577,850	82.17	83.90	△1.73	9.85	7.54	2.31
うち総合評価	6	14	145,457,840	209,168,850	82.63	83.54	△0.91	2.66	3.07	△0.41
指名競争	993	1,008	9,765,282,960	10,712,294,485	92.00	92.79	△0.79	9.28	9.38	△0.10
随意契約	91	124	2,111,323,170	2,988,941,010	96.49	96.08	0.41	2.79	3.78	△0.99
うちプロポーザル	3	4	77,242,000	653,598,000	99.85	99.93	△0.08	1.00	1.00	0.00
総計	1,104	1,159	12,200,253,850	14,099,982,195	92.20	92.93	△0.73	8.72	8.69	0.03

(対象業務: 予定価格100万円超)

4 工種別

工種	件数		合計金額(円)		平均落札率(%)			平均入札参加者数(者)		
	R5	R4	R5	R4	R5	R4	増減	R5	R4	増減
地上測量	284	322	2,362,507,180	3,056,577,480	94.81	95.67	△0.86	8.91	8.84	0.07
航空測量	10	23	181,506,710	333,655,630	87.00	88.21	△1.21	8.30	9.60	△1.30
調査	275	291	2,686,550,530	2,949,751,615	91.95	92.26	△0.31	9.26	9.12	0.14
土木設計	430	465	6,382,055,570	7,581,259,400	91.07	92.26	△1.19	8.40	8.31	0.09
建築設計	105	58	587,633,860	178,738,070	90.93	88.26	2.67	8.12	8.36	△0.24
総計	1,104	1,159	12,200,253,850	14,099,982,195	92.20	92.93	△0.73	8.72	8.69	0.03

5 契約金額別

契約金額	件数		合計金額(円)		平均落札率(%)			平均入札参加者数(者)		
	R5	R4	R5	R4	R5	R4	増減	R5	R4	増減
1百万円未満	1	1	990,000	990,000	93.94	93.45	0.49	6.00	9.00	△3.00
3百万円未満	226	178	452,183,600	355,659,650	92.25	92.33	△0.08	8.55	8.59	△0.04
5百万円未満	183	201	723,152,980	802,955,505	93.37	93.08	0.29	8.86	8.59	0.27
1千万円未満	310	349	2,251,055,580	2,506,511,290	91.80	93.39	△1.59	8.88	8.80	0.08
1千万円以上	384	430	8,772,871,690	10,433,865,750	91.93	92.73	△0.80	8.62	8.70	△0.08
総計	1,104	1,159	12,200,253,850	14,099,982,195	92.20	92.93	△0.73	8.72	8.69	0.03

6 月別

月別	R5. 4	R5. 5	R5. 6	R5. 7	R5. 8	R5. 9
件数	128	52	222	199	129	156
契約金額	2,234,948,980	599,553,900	2,439,096,057	2,386,671,113	1,327,726,510	1,307,035,730
平均落札率	92.84	91.83	91.93	91.28	91.77	92.49
平均入札参加者数	8.60	9.01	9.16	8.86	8.49	8.37

月別	R5. 10	R5. 11	R5. 12	R6. 1	R6. 2	R6. 3
件数	145	73				
契約金額	1,434,282,960	470,938,600				
平均落札率	93.00	93.26				
平均入札参加者数	8.42	8.71				

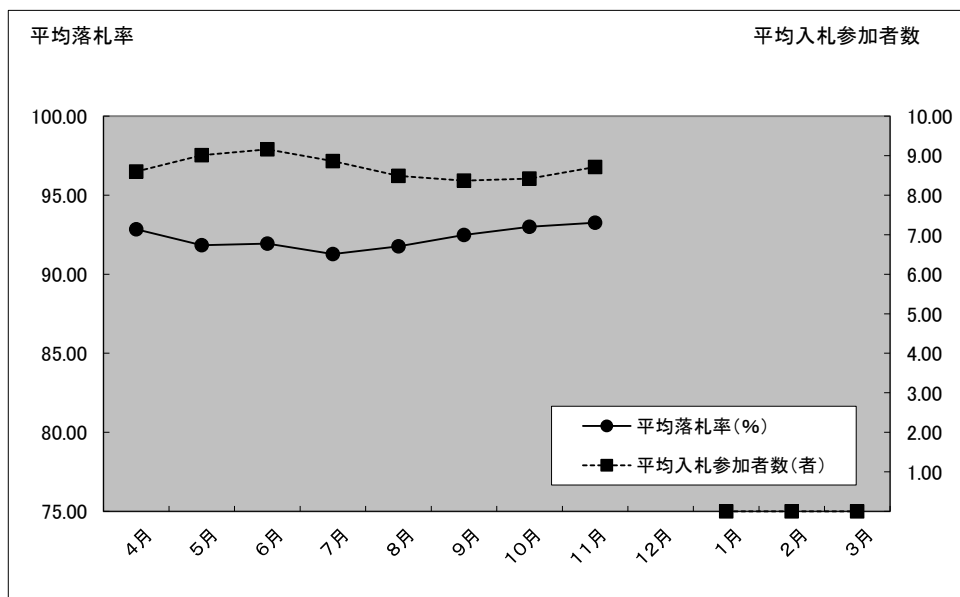

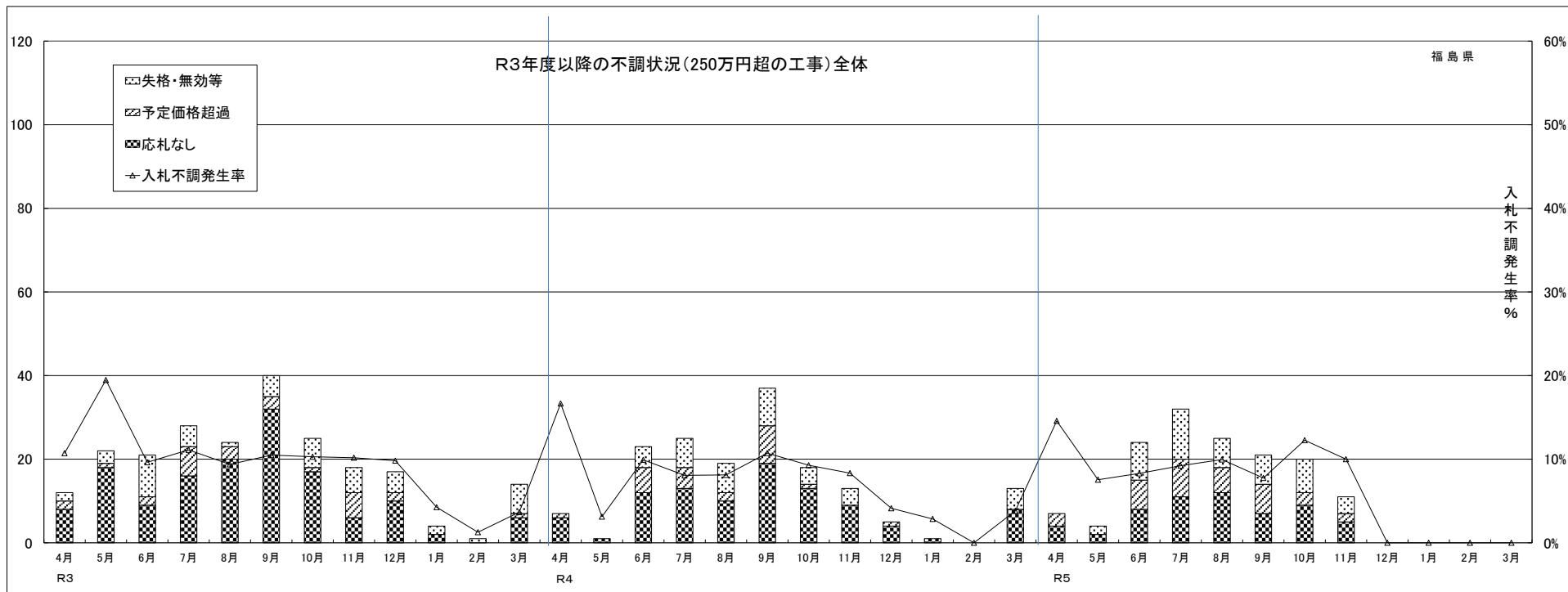

	R3.4	R3.5	R3.6	R3.7	R3.8	R3.9	R3.10	R3.11	R3.12	R4.1	R4.2	R4.3	R4.4	R4.5	R4.6	R4.7	R4.8	R4.9	R4.10	R4.11	R4.12	R5.1	R5.2	R5.3	R5.4	R5.5	R5.6	R5.7	R5.8	R5.9	R5.10	R5.11	R5.12	R6.1	R6.2	R6.3
契約件数	100	91	197	224	232	341	218	159	156	90	78	367	35	31	209	285	215	308	176	143	116	34	40	327	41	49	265	315	226	250	143	99	0	0	0	0
失格・無効等	2	3	10	5	1	5	7	6	5	2	1	7	0	0	5	7	7	9	4	4	0	0	0	5	0	2	9	12	7	7	8	4	0	0	0	0
予定価格超過	2	1	2	7	3	3	1	6	2	0	0	1	1	0	6	5	2	9	1	0	1	0	0	0	3	0	7	9	6	7	3	2	0	0	0	0
応札なし	8	18	9	16	20	32	17	6	10	2	0	6	6	1	12	13	10	19	13	9	4	1	0	8	4	2	8	11	12	7	9	5	0	0	0	0
不調計	12	22	21	28	24	40	25	18	17	4	1	14	7	1	23	25	19	37	18	13	5	1	0	13	7	4	24	32	25	21	20	11	0	0	0	0
入札事務件数	112	113	218	252	256	381	243	177	173	94	79	381	42	32	232	310	234	345	194	156	121	35	40	340	48	53	289	347	251	271	163	110	0	0	0	0
不調発生率%	10.7%	19.5%	9.6%	11.1%	9.4%	10.5%	10.3%	10.2%	9.8%	4.3%	1.3%	3.7%	16.7%	3.1%	9.9%	8.1%	8.1%	10.7%	9.3%	8.3%	4.1%	2.9%	0.0%	3.8%	14.6%	7.5%	8.3%	9.2%	10.0%	7.7%	12.3%	10.0%	-	-	-	-
応札なし発生率%	7.1%	15.9%	4.1%	6.3%	7.8%	8.4%	7.0%	3.4%	5.8%	2.1%	0.0%	1.6%	14.3%	3.1%	5.2%	4.2%	4.3%	5.5%	6.7%	5.8%	3.3%	2.9%	0.0%	2.4%	8.3%	3.8%	2.8%	3.2%	4.8%	2.6%	5.5%	4.5%	-	-	-	-
平均落札率%	94.5%	95.7%	95.1%	95.0%	95.3%	95.0%	95.1%	94.8%	95.8%	94.4%	94.7%	94.5%	94.9%	94.4%	95.0%	94.3%	94.6%	94.9%	95.2%	95.2%	95.7%	95.2%	95.6%	94.9%	95.6%	93.9%	94.1%	93.9%	94.3%	94.3%	94.0%	0.0%	0.0%	0.0%	0.0%	0.0%

R3計	R4計	R5計	
2,253	1,919	1,388	契約件数
54	41	49	失格・無効等
28	25	37	予定価格超過
144	96	58	応札なし
226	162	144	不調計
2,479	2,081	1,532	入札事務件数
9.1%	7.8%	9.4%	不調発生率%
5.8%	4.6%	3.8%	応札なし発生率%
95.6%	95.0%	94.9%	平均落札率%

(参考) 令和4年11月時点の不調発生率は9.3%

令和5年度における福島県の工事契約・不調解消状況

R5.11末まで集計 入札監理課

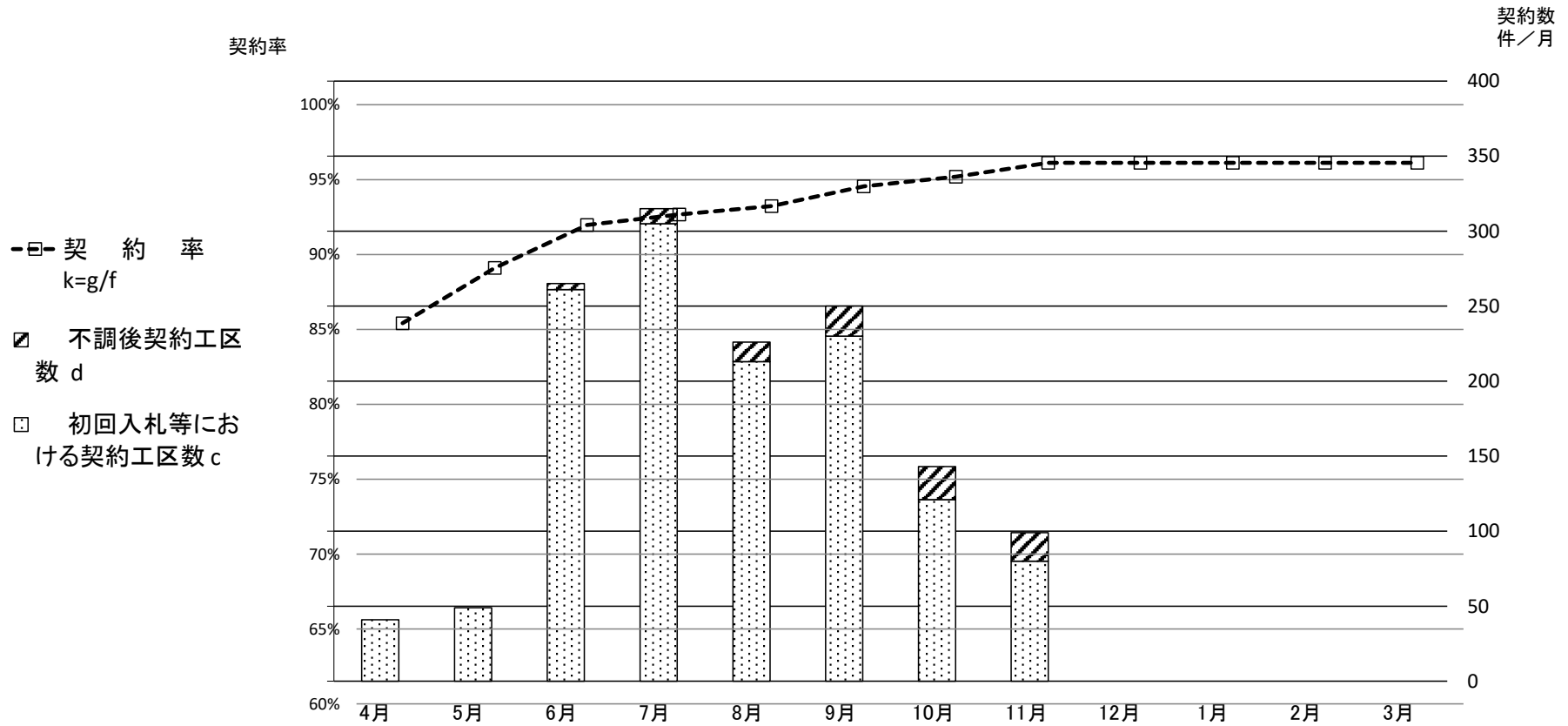

【県発注工事(予定価格250万円超)の契約状況の推移】

		月												累計
件数		4月	5月	6月	7月	8月	9月	10月	11月	12月	1月	2月	3月	
5 年 度	新規発注工区数 a	48	53	285	337	238	251	142	90	0	0	0	0	1,444
	契約工区数 b=c+d	41	49	265	315	226	250	143	99					1,388
	初回入札等における契約工区数 c	41	49	261	305	213	230	121	80	0	0	0	0	1,300
	不調後契約工区数 d	0	0	4	10	13	20	22	19					88
	不調発生工区数 e	7	4	24	32	25	21	21	10					144
	発注工区数累計 $f=\sum a$	48	101	386	723	961	1,212	1,354	1,444	1,444	1,444	1,444	1,444	(112,501)
	契約工区数累計 $g=\sum b$	41	90	355	670	896	1,146	1,289	1,388	1,388	1,388	1,388	1,388	(105,615)
	不調解消工区数累計 $h=\sum d$	0	0	4	14	27	47	69	88	88	88	88	88	(4,192)
	契約率 $k=g/f$	85.4%	89.1%	92.0%	92.7%	93.2%	94.6%	95.2%	96.1%	96.1%	96.1%	96.1%	96.1%	(93.9%)