南相馬市

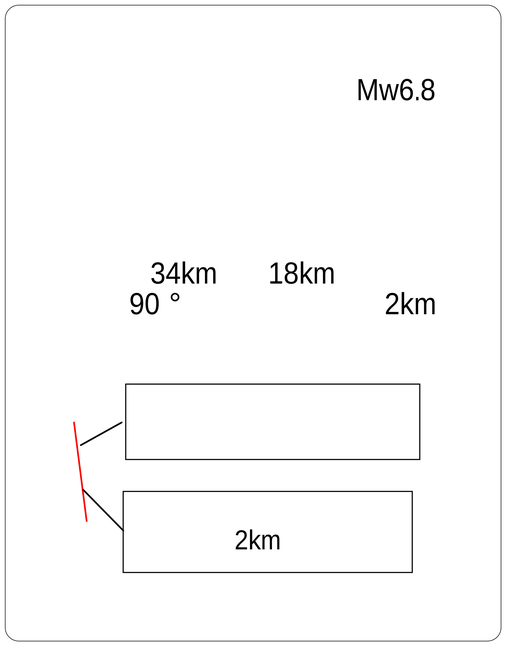

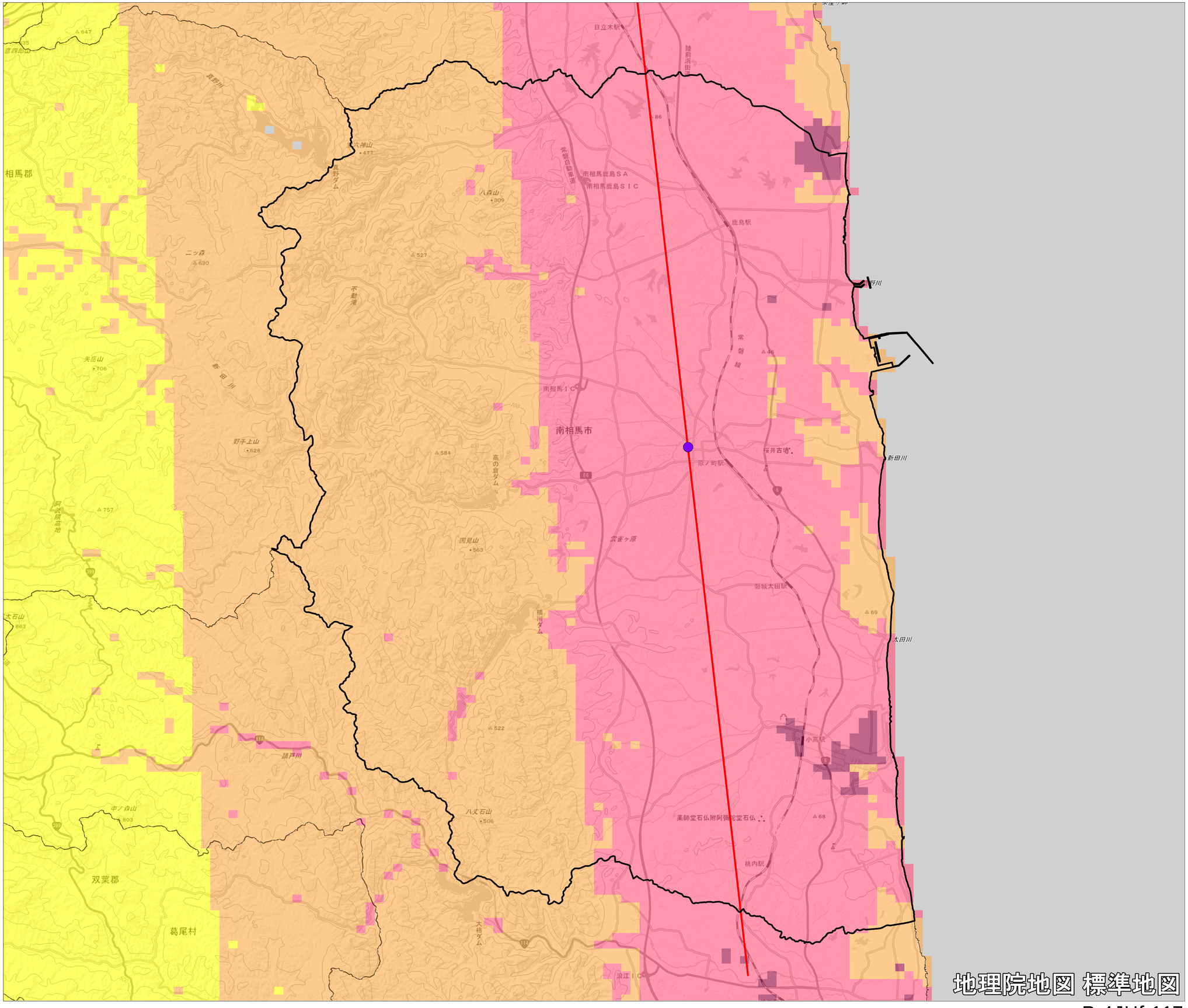

震度階級

- 7
- 6強
- 6弱
- 5強
- 5弱
- 4
- 3以下
- 市役所及び役場位置

N
W E
S

0 1.433
km

地理院地図 標準地図

R 4JHf 117