

# I 県発注工事の令和4年4月～6月分入札結果【全体】

資料1

(対象工事: 予定価格250万円超)

R4: 令和4年4月～6月契約分

R3: 令和3年4月～6月契約分

## 1 部局等別

部局等	件数		合計金額(円)		平均落札率(%)			平均入札参加者数(者)		
	R4	R3	R4	R3	R4	R3	増減	R4	R3	増減
総務部	0	4	0	145,940,080	-	92.72	-	-	7.00	-
危機管理部	1	0	4,482,500	0	92.02	-	-	3.00	-	-
企画調整部	0	1	0	764,390,000	-	100.00	-	-	1.00	-
生活環境部	2	2	113,828,000	38,170,000	94.58	95.65	△1.07	1.50	1.50	
保健福祉部	0	4	0	910,481,000	-	94.42	-	-	7.00	-
商工労働部	3	3	30,846,200	1,156,210,000	94.26	97.53	△3.27	8.66	3.66	5.00
農林水産部	30	49	2,683,956,000	4,507,620,700	97.25	96.92	0.33	1.50	1.65	△0.15
土木部	209	307	12,092,236,090	25,520,555,390	94.67	94.84	△0.17	4.09	3.75	0.34
企業局	11	8	474,107,370	158,471,500	95.67	93.35	2.32	2.09	3.75	△1.66
病院局	0	0	0	0	-	-	-	-	-	-
教育庁	5	5	263,142,000	103,785,000	93.18	94.61	△1.43	9.80	5.00	4.80
警察本部	11	5	138,193,000	58,633,300	93.34	94.72	△1.38	7.54	5.00	2.54
総計	272	388	15,800,791,160	33,364,256,970	94.90	95.07	△0.17	3.99	3.57	0.42

## 2 方部別

方部	件数		合計金額(円)		平均落札率(%)			平均入札参加者数(者)		
	R4	R3	R4	R3	R4	R3	増減	R4	R3	増減
県北	19	44	1,104,049,650	3,904,191,500	94.10	95.49	△1.39	4.31	2.34	1.97
県中	25	58	766,025,260	7,307,213,980	94.33	95.40	△1.07	5.16	5.00	0.16
県南	27	44	864,513,100	3,469,600,090	93.97	96.19	△2.22	4.07	4.20	△0.13
会津若松	38	66	2,327,638,060	5,705,503,870	93.65	91.94	1.71	4.52	5.25	△0.73
喜多方	36	48	2,325,444,110	3,065,993,480	93.55	92.83	0.72	4.08	4.10	△0.02
南会津	48	45	2,258,539,470	2,600,636,500	97.36	97.65	△0.29	3.52	2.17	1.35
相双	25	50	2,836,361,000	5,104,512,050	96.51	96.82	△0.31	2.96	1.85	1.11
いわき	54	33	3,318,220,510	2,206,605,500	94.76	95.91	△1.15	3.77	2.18	1.59
総計	272	388	15,800,791,160	33,364,256,970	94.90	95.07	△0.17	3.99	3.57	0.42

## 3 契約方法別

契約方法	件数		合計金額(円)		平均落札率(%)			平均入札参加者数(者)		
	R4	R3	R4	R3	R4	R3	増減	R4	R3	増減
一般競争入札	0	0	0	0	-	-	-	-	-	-
条件付一般競争入札	237	322	14,861,866,140	28,428,244,790	94.58	94.55	0.03	3.75	3.10	0.65
うち価格競争	40	44	528,783,420	795,506,690	94.11	94.66	△0.55	7.40	5.13	2.27
うち総合評価	197	278	14,333,082,720	27,632,738,100	94.67	94.53	0.14	3.01	2.77	0.24
指名競争入札	19	28	303,499,020	573,130,580	96.89	96.64	0.25	6.89	6.39	0.50
随意契約	16	38	635,426,000	4,362,881,600	97.33	98.32	△0.99	4.18	5.50	△1.32
うちプロポーザル	0	1	0	764,390,000	-	100.00	-	-	1.00	-
うち公募型	0	0	0	0	-	-	-	-	-	-
うち第5号(緊急)	9	31	449,680,000	3,233,780,000	98.56	98.80	△0.24	5.77	6.41	△0.64
うちその他	7	6	185,746,000	364,711,600	95.73	95.58	0.15	2.14	1.50	0.64
総計	272	388	15,800,791,160	33,364,256,970	94.90	95.07	△0.17	3.99	3.57	0.42

## 4 工種別

工種	件数		合計金額(円)		平均落札率(%)			平均入札参加者数(者)		
	R4	R3	R4	R3	R4	R3	増減	R4	R3	増減
一般土木工事	111	223	7,335,631,820	20,992,730,770	95.50	96.04	△0.54	3.39	3.12	0.27
舗装工事	79	83	3,665,292,730	4,701,368,100	94.47	93.13	1.34	3.77	3.53	0.24
建築工事	7	14	889,889,000	1,687,313,980	93.21	94.43	△1.22	4.14	5.50	△1.36
電気設備工事	24	19	953,944,970	1,682,602,900	93.27	92.93	0.34	7.45	5.68	1.77
暖冷房衛生設備工事	6	7	168,313,200	727,448,700	95.63	95.79	△0.16	5.50	5.28	0.22
鋼橋上部工事	0	1	0	375,760,000	-	88.30	-	-	2.00	-
PC橋上部工事	0	0	0	0	-	-	-	-	-	-
しゅんせつ工事	2	1	292,600,000	288,200,000	99.58	99.86	△0.28	1.00	1.00	-
塗装工事	12	7	354,572,680	261,794,720	92.11	90.75	1.36	9.75	16.14	△6.39
法面処理工事	11	10	696,018,730	1,104,969,800	95.98	95.68	0.30	1.54	2.40	△0.86
上・下水道工事	3	0	122,463,000	0	97.39	-	-	1.00	-	-
清掃施設工事	0	0	0	0	-	-	-	-	-	-
消雪工事	2	6	72,160,000	275,880,000	95.86	97.27	△1.41	1.00	1.00	-
機械設備工事	11	10	886,886,000	686,510,000	96.75	95.42	1.33	1.36	1.70	△0.34
通信設備工事	4	3	363,019,030	306,130,000	94.11	93.75	0.36	3.75	2.33	1.42
造園工事	0	1	0	33,550,000	-	95.27	-	-	1.00	-
さく井工事	0	3	0	239,998,000	-	96.90	-	-	1.66	-
グラウト工事	0	0	0	0	-	-	-	-	-	-
総計	272	388	15,800,791,160	33,364,256,970	94.90	95.07	△0.17	3.99	3.57	0.42

## 5 契約金額別

契約金額	件数		合計金額(円)		平均落札率(%)			平均入札参加者数(者)		
	R4	R3	R4	R3	R4	R3	増減	R4	R3	増減
500万円未満	7	0	27,312,120	0	94.05	-	-	4.85	-	-
1000万円未満	20	17	151,744,670	129,443,050	94.81	95.06	△0.25	7.95	4.23	3.72
3000万円未満	88	102	1,820,945,720	2,084,103,450	94.82	94.93	△0.11	4.77	5.06	△0.29
5000万円未満	62	82	2,533,529,900	3,356,622,610	94.97	94.20	0.77	2.87	2.85	0.02
1億円未満	65	82	4,836,303,450	6,013,891,180	94.79	94.87	△0.08	3.06	3.59	△0.53
2億円未満	19	62	2,964,195,300	9,035,595,580	94.64	96.47	△1.83	3.94	2.88	1.06
3億円未満	8	34	2,217,600,000	8,277,501,100	96.48	95.04	1.44	2.25	2.12	0.13
5億円未満	3	6	1,249,160,000	2,439,910,000	98.17	97.03	1.14	1.33	1.33	-
10億円未満	0	3	0	2,027,190,000	-	96.31	-	-	3.33	-
22.8億円未満	0	0	0	0	-	-	-	-	-	-
22.8億円以上	0	0	0	0	-	-	-	-	-	-
総計	272	388	15,800,791,160	33,364,256,970	94.90	95.07	△0.17	3.99	3.57	0.42

※ 予定価格250万円以下の工事

R4

件数	7
合計金額(円)	11,722,700
平均落札率(%)	96.47

R3

件数	10
合計金額(円)	12,995,400
平均落札率(%)	98.43

6 月別

月別	R4. 4	R4. 5	R4. 6	R4. 7	R4. 8	R4. 9
件数	35	29	208			
合計金額(円)	2,046,171,820	1,576,348,950	12,178,270,390			
平均落札率(%)	94.88	94.36	94.98			
平均入札参加者数(者)	4.51	3.41	3.99			

月別	R4. 10	R4. 11	R4. 12	R5. 1	R5. 2	R5. 3
件数						
合計金額(円)						
平均落札率(%)						
平均入札参加者数(者)						

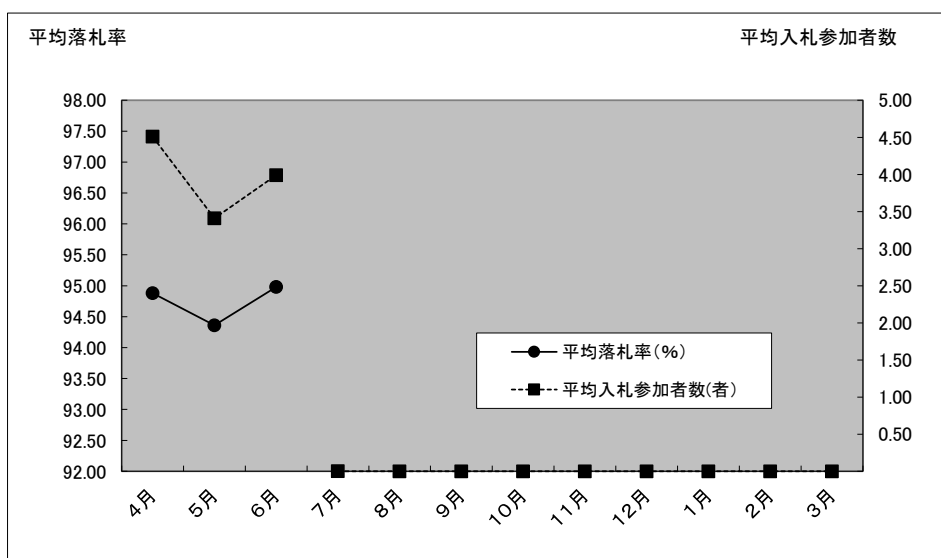

## Ⅱ 県発注工事の令和4年4月～6月分入札結果【随意契約】

(対象工事: 予定価格250万円超)

R4: 令和4年4月～6月契約分

R3: 令和3年4月～6月契約分

### 1 方部別

方部	件数		合計金額(円)		平均落札率(%)		平均参加者数(者)	
	R4	R3	R4	R3	R4	R3	R4	R3
県北	2	4	221,100,000	1,058,068,000	98.13	98.31	2.50	3.25
県中	1	16	25,520,000	2,063,347,000	99.45	99.55	7.00	6.68
県南	0	8	0	565,345,000	-	98.45	-	8.12
会津若松	1	2	8,470,000	202,428,600	96.12	94.73	8.00	4.00
喜多方	0	0	0	0	-	-	-	-
南会津	1	1	24,860,000	147,620,000	99.69	99.61	5.00	3.00
相双	6	2	239,800,000	142,780,000	98.04	98.06	6.00	3.50
いわき	5	5	115,676,000	183,293,000	95.49	95.50	1.20	1.20
総計	16	38	635,426,000	4,362,881,600	97.33	98.32	4.18	5.50

### 2 工種別

工種	件数		合計金額(円)		平均落札率(%)		平均参加者数(者)	
	R4	R3	R4	R3	R4	R3	R4	R3
一般土木工事	6	29	374,550,000	2,278,370,600	98.23	98.54	4.50	6.55
舗装工事	4	0	136,730,000	0	98.56	-	6.50	-
建築工事	0	2	0	655,820,000	-	99.76	-	2.00
電気設備工事	3	3	93,500,000	819,148,000	96.36	96.28	1.00	3.00
暖冷房衛生設備工事	1	2	8,470,000	482,240,000	96.12	99.81	8.00	2.00
鋼橋上部工事	0	0	0	0	-	-	-	-
PC橋上部工事	0	0	0	0	-	-	-	-
しゅんせつ工事	0	0	0	0	-	-	-	-
塗装工事	0	0	0	0	-	-	-	-
法面処理工事	0	0	0	0	-	-	-	-
上・下水道工事	0	0	0	0	-	-	-	-
清掃施設工事	0	0	0	0	-	-	-	-
消雪工事	0	0	0	0	-	-	-	-
機械設備工事	2	2	22,176,000	127,303,000	94.20	95.42	1.50	1.00
通信設備工事	0	0	0	0	-	-	-	-
造園工事	0	0	0	0	-	-	-	-
さく井工事	0	0	0	0	-	-	-	-
グラウト工事	0	0	0	0	-	-	-	-
総計	16	38	635,426,000	4,362,881,600	97.33	98.32	4.18	5.50

### Ⅲ 県発注業務委託(工事に関係するもの)の令和4年4月～6月分入札結果【全体】

(対象業務：予定価格100万円超)

R4：令和4年4月～6月契約分

R3：令和3年4月～6月契約分

#### 1 部局等別

部局等	件数		合計金額(円)		平均落札率(%)			平均入札参加者数(者)		
	R4	R3	R4	R3	R4	R3	増減	R4	R3	増減
総務部	3	3	30,008,000	22,770,000	95.03	94.28	0.75	9.66	4.66	5.00
危機管理部	0	0	0	0	-	-	-	-	-	-
企画調整部	3	0	34,606,000	0	92.45	-	-	8.33	-	-
生活環境部	0	1	0	5,764,000	-	79.23	-	-	10.00	-
保健福祉部	1	2	1,971,200	4,158,000	77.60	84.55	△6.95	7.00	6.50	0.50
商工労働部	2	2	25,443,000	42,063,890	98.04	89.70	8.34	1.00	5.00	△4.00
農林水産部	76	71	917,733,630	918,237,100	93.89	93.84	0.05	7.64	7.74	△0.10
土木部	306	324	4,746,301,040	7,468,848,420	93.37	92.88	0.49	8.88	8.82	0.06
企業局	2	4	38,444,230	62,393,980	89.52	94.86	△5.34	5.00	9.75	△4.75
病院局	1	0	3,300,000	0	93.51	-	-	9.00	-	-
教育庁	1	12	1,210,000	44,689,700	80.35	88.51	△8.16	9.00	8.83	0.17
警察本部	0	7	0	18,742,900	-	84.56	-	-	11.00	-
総計	395	426	5,799,017,100	8,587,667,990	93.41	92.72	0.69	8.65	8.63	0.02

#### 2 方部別

方部	件数		合計金額(円)		平均落札率(%)			平均入札参加者数(者)		
	R4	R3	R4	R3	R4	R3	増減	R4	R3	増減
県北	46	55	524,870,500	1,285,917,160	94.56	90.99	3.57	8.44	8.90	△0.46
県中	51	53	995,165,080	384,426,350	93.46	91.68	1.78	8.12	8.73	△0.61
県南	30	23	240,374,530	267,619,000	93.48	95.18	△1.70	9.11	8.30	0.81
会津若松	58	58	675,402,860	587,747,490	92.35	93.47	△1.12	9.56	9.15	0.41
喜多方	41	47	325,628,270	446,101,150	92.00	92.53	△0.53	9.36	9.17	0.19
南会津	44	49	555,710,430	861,844,940	92.08	91.36	0.72	8.79	8.32	0.47
相双	90	95	2,104,001,350	4,122,354,170	94.50	93.87	0.63	7.90	7.97	△0.07
いわき	35	46	377,864,080	631,657,730	94.04	93.12	0.92	8.41	8.84	△0.43
総計	395	426	5,799,017,100	8,587,667,990	93.41	92.72	0.69	8.65	8.63	0.02

#### 3 契約方法別

契約方法	件数		合計金額(円)		平均落札率(%)			平均入札参加者数(者)		
	R4	R3	R4	R3	R4	R3	増減	R4	R3	増減
一般競争入札	0	0	0	0	-	-	-	-	-	-
条件付一般競争入札	7	3	111,877,040	73,865,000	83.45	98.56	△15.11	3.80	1.00	2.80
うち価格競争	2	3	39,380,000	73,865,000	91.55	98.56	△7.01	-	1.00	-
うち総合評価	5	0	72,497,040	0	80.21	-	-	3.80	-	-
指名競争	339	392	3,642,819,870	4,236,447,490	93.26	92.33	0.93	9.27	9.20	0.07
随意契約	49	31	2,044,320,190	4,277,355,500	95.90	97.12	△1.22	4.77	2.12	2.65
うちプロポーザル	2	11	591,118,000	3,974,305,500	99.99	99.02	0.97	1.00	1.00	
総計	395	426	5,799,017,100	8,587,667,990	93.41	92.72	0.69	8.65	8.63	0.02

## 4 工種別

工種	件数		合計金額(円)		平均落札率(%)			平均入札参加者数(者)		
	R4	R3	R4	R3	R4	R3	増減	R4	R3	増減
地上測量	106	130	1,004,850,000	1,380,722,970	95.59	94.93	0.66	9.00	8.80	0.20
航空測量	0	2	0	21,975,800	-	87.25	-	-	9.00	-
調査	117	110	1,290,897,110	828,130,050	92.30	93.41	△1.11	8.98	8.92	0.06
土木設計	161	152	3,477,280,290	6,223,611,570	92.92	91.82	1.10	8.18	8.25	△0.07
建築設計	11	32	25,989,700	133,227,600	91.34	86.00	5.34	8.27	8.78	△0.51
総計	395	426	5,799,017,100	8,587,667,990	93.41	92.72	0.69	8.65	8.63	0.02

## 5 契約金額別

契約金額	件数		合計金額(円)		平均落札率(%)			平均入札参加者数(者)		
	R4	R3	R4	R3	R4	R3	増減	R4	R3	増減
1百万円未満	0	2	0	1,724,800	-	81.40	-	-	11.00	-
3百万円未満	62	73	125,848,470	142,982,730	92.92	91.65	1.27	8.84	8.64	0.20
5百万円未満	69	77	261,663,050	315,545,450	93.01	92.66	0.35	8.54	8.94	△0.40
1千万円未満	103	109	735,685,750	775,465,900	93.70	93.54	0.16	9.00	8.67	0.33
1千万円以上	161	165	4,675,819,830	7,351,949,110	93.59	92.83	0.76	8.40	8.43	△0.03
総計	395	426	5,799,017,100	8,587,667,990	93.41	92.72	0.69	8.65	8.63	0.02

## 6 月別

月別	R4. 4	R4. 5	R4. 6	R4. 7	R4. 8	R4. 9
件数	142	57	196			
契約金額	3,162,453,690	539,744,370	2,096,819,040			
平均落札率	93.53	92.63	93.55			
平均入札参加者数	7.92	8.85	9.02			

月別	R4. 10	R4. 11	R4. 12	R5. 1	R5. 2	R5. 3
件数						
契約金額						
平均落札率						
平均入札参加者数						

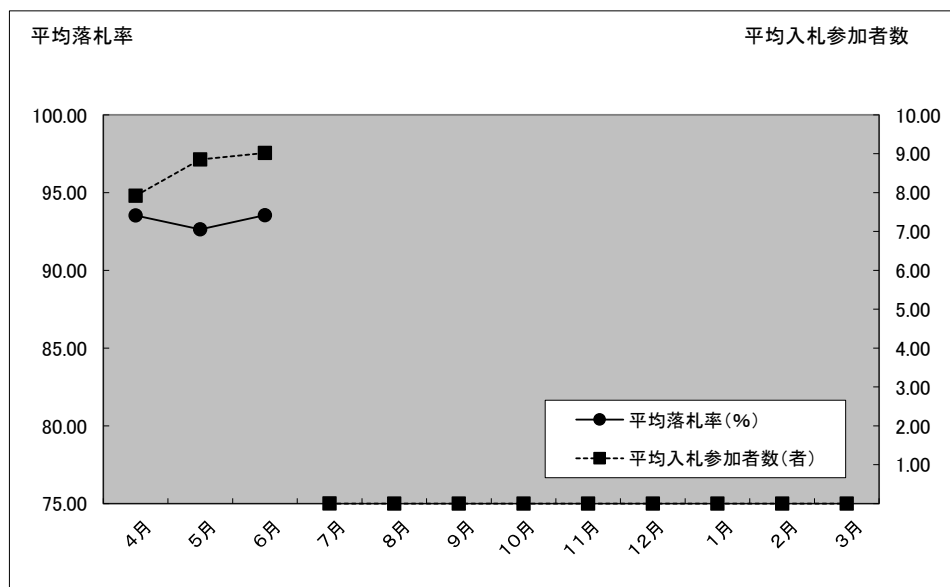

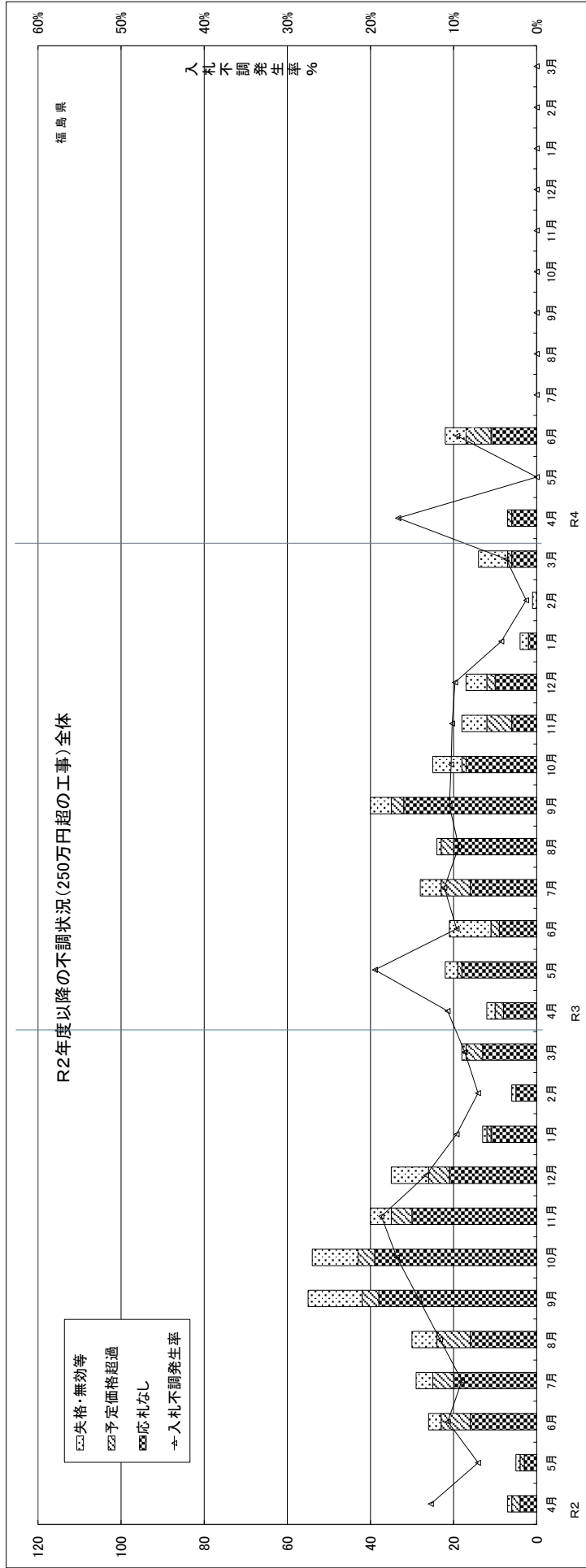

R2計	R3計	R4計	R5計
2,244	2,253	272	272
56	54	5	5
46	28	7	7
216	144	17	17
318	226	29	29
2,562	2,479	301	301
12.4%	9.1%	9.6%	9.6%
8.4%	5.8%	5.8%	5.8%
95.6%	95.0%	94.9%	94.9%

	R2.4	R2.5	R2.6	R2.7	R2.8	R2.9	R2.10	R2.11	R2.12	R3.1	R3.2	R3.3	R3.4	R3.5	R3.6	R3.7	R3.8	R3.9	R3.10	R3.11	R3.12	R4.1	R4.2	R4.3	R4.4	R4.5	R4.6	R4.7	R4.8	R4.9	R4.10	R4.11	R4.12	R5.1	R5.2	R5.3
契約件数	48	66	217	293	228	332	267	174	228	122	79	190	100	91	197	224	232	341	218	159	156	90	78	367	35	29	208	0	0	0	0	0	0	0	0	0
失格・無効等	1	3	4	6	13	11	5	9	1	1	1	2	3	10	5	1	5	7	6	5	2	1	7	0	0	5	0	0	0	0	0	0	0	0	0	
予定価格超過	2	1	7	5	8	4	4	5	5	1	0	4	2	1	2	7	3	3	1	6	2	0	0	1	1	0	6	0	0	0	0	0	0	0	0	
応札なし	4	3	16	20	16	38	39	30	21	11	5	13	8	18	9	16	20	32	17	6	10	2	0	6	6	0	11	0	0	0	0	0	0	0	0	
不調計	7	5	26	29	30	55	54	40	35	13	6	18	12	22	21	28	24	40	25	18	17	4	1	14	7	0	22	0	0	0	0	0	0	0		
入札案件数	55	71	243	322	258	387	321	214	263	135	85	208	112	113	218	252	256	381	243	177	173	94	79	381	42	29	230	0	0	0	0	0	0	0		
不調発生率%	12.7%	7.0%	10.7%	9.0%	11.6%	14.2%	16.8%	18.7%	13.3%	9.6%	7.1%	8.7%	10.7%	19.5%	9.6%	11.1%	9.4%	10.5%	10.3%	10.2%	9.8%	4.3%	1.3%	3.7%	16.7%	0.0%	9.6%	-	-	-	-	-	-	-		
応札なし発生率%	7.3%	4.2%	6.6%	6.2%	6.2%	9.8%	12.1%	14.0%	8.0%	8.1%	5.9%	6.3%	7.1%	15.9%	4.1%	6.3%	7.8%	8.4%	7.0%	3.4%	5.8%	2.1%	0.0%	1.6%	14.3%	0.0%	4.8%	-	-	-	-	-	-	-		
平均落札率%	95.8%	95.0%	95.5%	95.5%	95.3%	95.4%	95.9%	96.3%	96.3%	95.7%	95.9%	94.7%	94.5%	95.7%	95.1%	95.0%	95.3%	95.0%	95.1%	94.8%	95.8%	94.4%	94.7%	94.5%	94.9%	94.4%	95.0%	0.0%	0.0%	0.0%	0.0%	0.0%	0.0%	0.0%		

# 令和4年度における福島県の工事契約・不調解消状況

R4.6末まで集計

入札監理課

契約数  
件/月

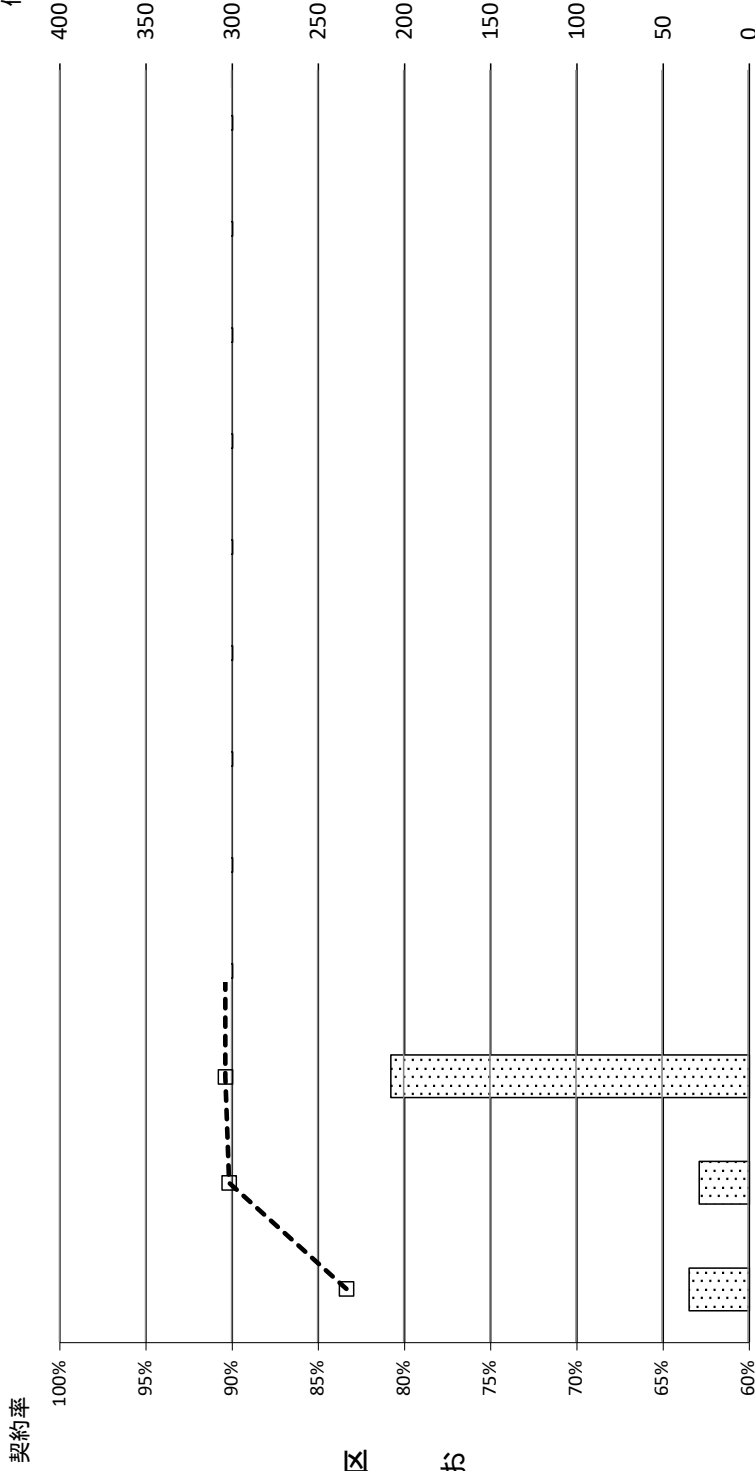

- 日 - 契約率  $k=g/f$
- 不調後契約工区数  $d$
- 初回入札等における契約工区数  $c$

【県発注工事(予定価格250万円超)の契約状況の推移】

	月												累計
	4月	5月	6月	7月	8月	9月	10月	11月	12月	1月	2月	3月	
新規発注工区数 $a$	42	29	230	0	0	0	0	0	0	0	0	0	301
契約工区数 $b=c+d$	35	29	208										272
初回入札等における契約工区数 $c$	35	29	208	0	0	0	0	0	0	0	0	0	272
不調後契約工区数 $d$	0	0	0										0
不調発生工区数 $e$	7	0	22										29
発注工区数累計 $f=\sum a$	42	71	301	301	301	301	301	301	301	301	301	301	17,339
契約工区数累計 $g=\sum b$	35	64	272	272	272	272	272	272	272	272	272	272	15,801
不調解消工区数累計 $h=\sum d$	0	0	0	0	0	0	0	0	0	0	0	0	0
<b>契約率 <math>k=g/f</math></b>	<b>83.3%</b>	<b>90.1%</b>	<b>90.4%</b>	<b>90.4%</b>	<b>90.4%</b>	<b>90.4%</b>	<b>90.4%</b>	<b>90.4%</b>	<b>90.4%</b>	<b>90.4%</b>	<b>90.4%</b>	<b>90.4%</b>	<b>91.1%</b>

( ): 事業費ベース(百万円)