

I 県発注工事の令和2年4月～11月分入札結果【全体】

資料1

(対象工事: 予定価格250万円超)

R2: 令和2年4月～11月契約分

R1: 平成31年4月～令和元年11月契約分

1 部局等別

| 部局等 | 件数 | | 合計金額(円) | | 平均落札率(%) | | | 平均入札参加者数(者) | | |
|-------|-------|-------|-----------------|----------------|----------|-------|-------|-------------|-------|-------|
| | R2 | R1 | R2 | R1 | R2 | R1 | 増減 | R2 | R1 | 増減 |
| 総務部 | 8 | 16 | 169,268,000 | 469,614,200 | 94.66 | 95.22 | △0.56 | 3.37 | 4.75 | △1.38 |
| 危機管理部 | 6 | 1 | 113,729,000 | 53,680,000 | 94.66 | 91.12 | 3.54 | 3.83 | 5.00 | △1.17 |
| 企画調整部 | 3 | 1 | 52,470,000 | 26,760,800 | 90.51 | 90.92 | △0.41 | 2.66 | 3.00 | △0.34 |
| 生活環境部 | 6 | 8 | 180,180,000 | 158,378,000 | 95.08 | 96.40 | △1.32 | 1.00 | 2.50 | △1.50 |
| 保健福祉部 | 7 | 16 | 218,768,000 | 778,229,300 | 93.79 | 95.15 | △1.36 | 4.71 | 3.43 | 1.28 |
| 商工労働部 | 14 | 6 | 236,472,500 | 125,638,500 | 96.41 | 94.70 | 1.71 | 3.50 | 4.66 | △1.16 |
| 農林水産部 | 171 | 212 | 17,135,291,800 | 20,924,430,200 | 96.43 | 95.86 | 0.57 | 1.89 | 2.01 | △0.12 |
| 土木部 | 1,178 | 1,066 | 92,301,179,630 | 64,812,077,962 | 95.71 | 94.23 | 1.48 | 3.75 | 3.25 | 0.50 |
| 企業局 | 26 | 23 | 1,437,690,100 | 853,510,900 | 95.29 | 96.26 | △0.97 | 1.57 | 1.69 | △0.12 |
| 病院局 | 4 | 1 | 6,811,970,000 | 164,780,000 | 95.68 | 89.92 | 5.76 | 5.00 | 10.00 | △5.00 |
| 教育庁 | 107 | 79 | 5,769,709,330 | 3,469,506,180 | 94.62 | 94.07 | 0.55 | 3.69 | 4.75 | △1.06 |
| 警察本部 | 56 | 40 | 1,290,171,740 | 1,039,943,624 | 93.87 | 94.95 | △1.08 | 4.91 | 3.92 | 0.99 |
| 総計 | 1,586 | 1,469 | 125,716,900,100 | 92,876,549,666 | 95.62 | 94.54 | 1.08 | 3.54 | 3.17 | 0.37 |

2 方部別

| 方部 | 件数 | | 合計金額(円) | | 平均落札率(%) | | | 平均入札参加者数(者) | | |
|------|-------|-------|-----------------|----------------|----------|-------|-------|-------------|------|-------|
| | R2 | R1 | R2 | R1 | R2 | R1 | 増減 | R2 | R1 | 増減 |
| 県北 | 271 | 262 | 30,030,208,450 | 11,325,534,206 | 95.99 | 93.78 | 2.21 | 2.99 | 3.89 | △0.90 |
| 県中 | 280 | 252 | 16,378,669,120 | 16,661,334,670 | 94.58 | 93.70 | 0.88 | 5.15 | 3.73 | 1.42 |
| 県南 | 149 | 151 | 14,750,627,650 | 6,482,703,980 | 96.92 | 92.46 | 4.46 | 4.28 | 3.50 | 0.78 |
| 会津若松 | 166 | 150 | 7,634,417,010 | 7,597,354,520 | 93.19 | 93.12 | 0.07 | 5.09 | 4.42 | 0.67 |
| 喜多方 | 150 | 134 | 6,401,630,070 | 6,031,581,036 | 94.12 | 94.19 | △0.07 | 4.11 | 3.50 | 0.61 |
| 南会津 | 140 | 127 | 7,924,167,900 | 5,183,562,670 | 97.85 | 97.54 | 0.31 | 2.39 | 1.59 | 0.80 |
| 相双 | 239 | 202 | 27,164,636,840 | 25,593,221,170 | 96.79 | 96.72 | 0.07 | 1.93 | 1.93 | 0.00 |
| いわき | 191 | 191 | 15,432,543,060 | 14,001,257,414 | 95.81 | 95.34 | 0.47 | 2.48 | 2.34 | 0.14 |
| 総計 | 1,586 | 1,469 | 125,716,900,100 | 92,876,549,666 | 95.62 | 94.54 | 1.08 | 3.54 | 3.17 | 0.37 |

3 契約方法別

| 契約方法 | 件数 | | 合計金額(円) | | 平均落札率(%) | | | 平均入札参加者数(者) | | |
|-----------|-------|-------|-----------------|----------------|----------|--------|-------|-------------|------|-------|
| | R2 | R1 | R2 | R1 | R2 | R1 | 増減 | R2 | R1 | 増減 |
| 一般競争入札 | 2 | 1 | 6,642,900,000 | 2,426,760,000 | 92.57 | 90.50 | 2.07 | 7.50 | 5.00 | 2.50 |
| 条件付一般競争入札 | 1,148 | 1,340 | 81,861,183,580 | 86,845,885,182 | 94.96 | 94.16 | 0.80 | 2.99 | 3.25 | △0.26 |
| うち価格競争 | 328 | 435 | 5,897,251,470 | 7,188,697,568 | 94.26 | 94.29 | △0.03 | 4.45 | 4.25 | 0.20 |
| うち総合評価 | 820 | 905 | 75,963,932,110 | 79,657,187,614 | 95.25 | 94.10 | 1.15 | 2.40 | 2.76 | △0.36 |
| 指名競争入札 | 108 | | 1,736,220,200 | | 95.70 | | | 8.50 | | |
| 随意契約 | 328 | 128 | 35,476,596,320 | 3,603,904,484 | 97.91 | 98.45 | △0.54 | 3.82 | 2.36 | 1.46 |
| うちプロポーザル | 1 | 1 | 97,900,000 | 37,800,000 | 100.00 | 100.00 | 0.00 | 1.00 | 1.00 | 0.00 |
| うち公募型 | 41 | | 13,295,757,200 | | 95.44 | | | 2.39 | | |
| うち第5号(緊急) | 246 | 101 | 20,405,869,000 | 2,719,949,100 | 98.54 | 98.65 | △0.11 | 4.45 | 2.46 | 1.99 |
| うちその他 | 40 | 26 | 1,677,070,120 | 846,155,384 | 96.58 | 97.62 | △1.04 | 1.55 | 2.03 | △0.48 |
| 総計 | 1,586 | 1,469 | 125,716,900,100 | 92,876,549,666 | 95.62 | 94.54 | 1.08 | 3.54 | 3.17 | 0.37 |

4 工種別

| 工種 | 件数 | | 合計金額(円) | | 平均落札率(%) | | | 平均入札参加者数(者) | | |
|-----------|-------|-------|-----------------|----------------|----------|-------|-------|-------------|-------|-------|
| | R2 | R1 | R2 | R1 | R2 | R1 | 増減 | R2 | R1 | 増減 |
| 一般土木工事 | 823 | 773 | 73,554,106,120 | 61,288,701,452 | 96.68 | 95.15 | 1.53 | 3.31 | 2.61 | 0.70 |
| 舗装工事 | 242 | 197 | 13,121,630,720 | 5,899,842,692 | 94.21 | 92.64 | 1.57 | 3.71 | 3.45 | 0.26 |
| 建築工事 | 106 | 103 | 9,831,694,950 | 3,900,536,400 | 94.41 | 94.27 | 0.14 | 3.49 | 3.51 | △0.02 |
| 電気設備工事 | 126 | 104 | 8,482,403,600 | 3,457,397,260 | 93.40 | 92.98 | 0.42 | 5.18 | 5.72 | △0.54 |
| 暖冷房衛生設備工事 | 58 | 55 | 3,246,283,700 | 1,559,126,200 | 95.12 | 94.45 | 0.67 | 4.41 | 3.32 | 1.09 |
| 鋼橋上部工事 | 7 | 13 | 1,182,489,000 | 5,380,660,000 | 95.40 | 92.95 | 2.45 | 1.42 | 2.07 | △0.65 |
| PC橋上部工事 | 10 | 7 | 1,370,952,000 | 434,296,000 | 90.43 | 92.40 | △1.97 | 3.50 | 1.71 | 1.79 |
| しゅんせつ工事 | 1 | 5 | 117,700,000 | 405,900,000 | 99.43 | 98.56 | 0.87 | 1.00 | 1.00 | |
| 塗装工事 | 34 | 37 | 482,477,710 | 498,552,798 | 91.39 | 91.00 | 0.39 | 10.76 | 11.59 | △0.83 |
| 法面処理工事 | 53 | 64 | 3,502,830,100 | 4,202,555,730 | 95.11 | 94.91 | 0.20 | 2.47 | 2.73 | △0.26 |
| 上・下水道工事 | 8 | 8 | 1,195,742,900 | 795,381,200 | 96.86 | 97.61 | △0.75 | 1.75 | 1.00 | 0.75 |
| 清掃施設工事 | | | | | | | | | | |
| 消雪工事 | 23 | 20 | 1,168,200,000 | 582,212,000 | 96.79 | 97.36 | △0.57 | 1.00 | 1.05 | △0.05 |
| 機械設備工事 | 61 | 53 | 6,281,724,900 | 2,499,602,500 | 97.05 | 96.75 | 0.30 | 1.18 | 1.28 | △0.10 |
| 通信設備工事 | 22 | 19 | 1,630,622,400 | 1,514,055,884 | 95.68 | 94.47 | 1.21 | 1.90 | 3.00 | △1.10 |
| 造園工事 | 1 | 4 | 8,932,000 | 113,188,350 | 95.00 | 93.64 | 1.36 | 6.00 | 4.50 | 1.50 |
| さく井工事 | 11 | 7 | 539,110,000 | 344,541,200 | 96.09 | 97.58 | △1.49 | 1.72 | 1.14 | 0.58 |
| グラウト工事 | | | | | | | | | | |
| 総計 | 1,586 | 1,469 | 125,716,900,100 | 92,876,549,666 | 95.62 | 94.54 | 1.08 | 3.54 | 3.17 | 0.37 |

5 契約金額別

| 契約金額 | 件数 | | 合計金額(円) | | 平均落札率(%) | | | 平均入札参加者数(者) | | |
|--------|-------|-------|-----------------|----------------|----------|-------|-------|-------------|------|-------|
| | R2 | R1 | R2 | R1 | R2 | R1 | 増減 | R2 | R1 | 増減 |
| 5百万円未満 | 55 | 72 | 218,298,080 | 287,462,164 | 95.80 | 95.67 | 0.13 | 3.92 | 3.18 | 0.74 |
| 1千万円未満 | 142 | 152 | 1,065,755,680 | 1,157,861,756 | 95.19 | 94.82 | 0.37 | 4.30 | 3.97 | 0.33 |
| 3千万円未満 | 450 | 610 | 8,791,087,800 | 11,804,830,650 | 94.87 | 93.94 | 0.93 | 4.78 | 3.71 | 1.07 |
| 5千万円未満 | 233 | 192 | 9,192,392,000 | 7,517,739,124 | 95.17 | 94.50 | 0.67 | 2.75 | 2.77 | △0.02 |
| 1億円未満 | 370 | 220 | 26,614,723,740 | 15,358,889,732 | 95.75 | 94.57 | 1.18 | 3.42 | 2.70 | 0.72 |
| 2億円未満 | 185 | 108 | 26,810,694,900 | 15,669,504,740 | 96.86 | 95.21 | 1.65 | 2.21 | 2.25 | △0.04 |
| 3億円未満 | 113 | 81 | 27,937,060,800 | 20,843,811,500 | 97.24 | 95.73 | 1.51 | 2.01 | 1.53 | 0.48 |
| 5億円未満 | 28 | 26 | 10,792,310,100 | 10,611,290,000 | 97.42 | 96.56 | 0.86 | 1.89 | 2.26 | △0.37 |
| 10億円未満 | 5 | 4 | 3,223,077,000 | 3,071,200,000 | 92.40 | 96.35 | △3.95 | 5.60 | 2.00 | 3.60 |
| 23億円未満 | 3 | 3 | 4,428,600,000 | 4,127,200,000 | 96.68 | 98.73 | △2.05 | 2.00 | 1.00 | 1.00 |
| 23億円以上 | 2 | 1 | 6,642,900,000 | 2,426,760,000 | 92.57 | 90.50 | 2.07 | 7.50 | 5.00 | 2.50 |
| 総計 | 1,586 | 1,469 | 125,716,900,100 | 92,876,549,666 | 95.62 | 94.54 | 1.08 | 3.54 | 3.17 | 0.37 |

※ 予定価格250万円以下の工事

R02

| | |
|----------|------------|
| 件数 | 42 |
| 合計金額(円) | 70,058,450 |
| 平均落札率(%) | 97.62 |

R01

| | |
|----------|------------|
| 件数 | 46 |
| 合計金額(円) | 61,644,160 |
| 平均落札率(%) | 96.72 |

6 月別

| 月別 | R2. 4 | R2. 5 | R2. 6 | R2. 7 | R2. 8 | R2. 9 |
|-------------|---------------|---------------|----------------|----------------|----------------|----------------|
| 件数 | 48 | 64 | 215 | 290 | 230 | 322 |
| 合計金額(円) | 2,875,444,110 | 5,435,143,890 | 17,807,356,930 | 28,146,158,700 | 20,880,986,170 | 22,017,684,480 |
| 平均落札率(%) | 95.76 | 95.59 | 95.48 | 95.55 | 95.34 | 95.33 |
| 平均入札参加者数(者) | 3.72 | 3.79 | 4.23 | 3.72 | 3.55 | 3.65 |

| 月別 | R2. 10 | R2. 11 | R2. 12 | R3. 1 | R3. 2 | R3. 3 |
|-------------|----------------|---------------|--------|-------|-------|-------|
| 件数 | 250 | 167 | | | | |
| 合計金額(円) | 20,310,526,170 | 8,243,599,650 | | | | |
| 平均落札率(%) | 96.15 | 96.07 | | | | |
| 平均入札参加者数(者) | 3.13 | 2.62 | | | | |

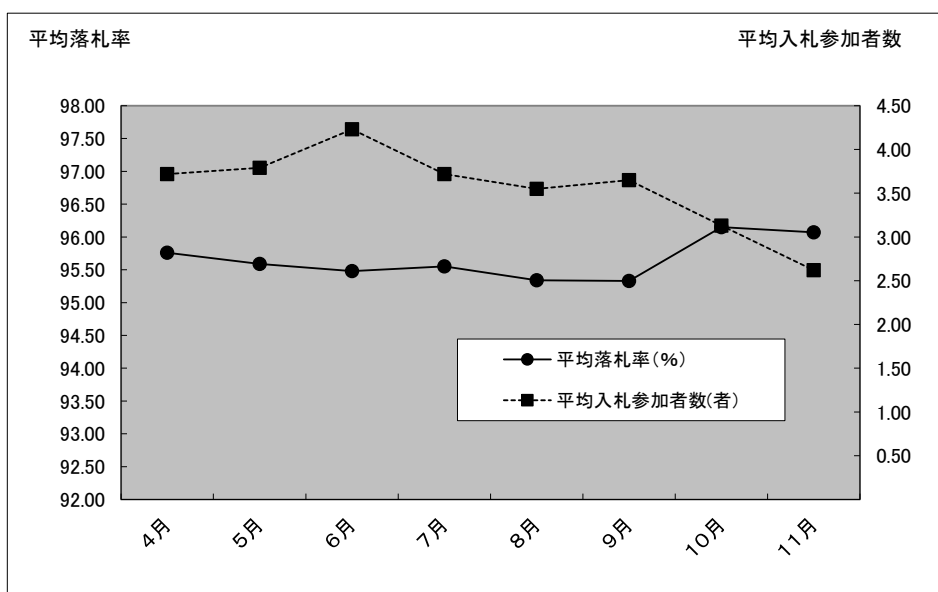

参考 県発注工事の令和2年4月～11月分入札結果【相双、いわき方部別、工種別集計】

(対象工事: 予定価格250万円超)

R2: 令和2年4月～11月契約分

R1: 平成31年4月～令和元年11月契約分

1 一般土木工事

| 方部 | 件数 | | 合計金額(円) | | 平均落札率(%) | | | 平均入札参加者数(者) | | |
|----------|-----|-----|----------------|----------------|----------|-------|------|-------------|------|-------|
| | R2 | R1 | R2 | R1 | R2 | R1 | 増減 | R2 | R1 | 増減 |
| 相双 | 135 | 131 | 20,571,584,000 | 21,798,924,000 | 97.61 | 97.15 | 0.46 | 1.47 | 1.67 | △0.20 |
| いわき | 76 | 82 | 9,501,426,000 | 8,548,244,600 | 97.09 | 96.72 | 0.37 | 1.51 | 1.75 | △0.24 |
| 相双、いわき以外 | 612 | 560 | 43,481,096,120 | 30,941,532,852 | 96.42 | 94.45 | 1.97 | 3.94 | 2.95 | 0.99 |
| 総計 | 823 | 773 | 73,554,106,120 | 61,288,701,452 | 96.68 | 95.15 | 1.53 | 3.31 | 2.61 | 0.70 |

2 舗装工事

| 方部 | 件数 | | 合計金額(円) | | 平均落札率(%) | | | 平均入札参加者数(者) | | |
|----------|-----|-----|----------------|---------------|----------|-------|-------|-------------|------|-------|
| | R2 | R1 | R2 | R1 | R2 | R1 | 増減 | R2 | R1 | 増減 |
| 相双 | 40 | 20 | 3,331,493,000 | 1,448,132,900 | 96.81 | 96.87 | △0.06 | 1.52 | 1.30 | 0.22 |
| いわき | 23 | 22 | 1,467,931,300 | 485,147,940 | 93.72 | 91.51 | 2.21 | 2.52 | 3.59 | △1.07 |
| 相双、いわき以外 | 179 | 155 | 8,322,206,420 | 3,966,561,852 | 93.70 | 92.25 | 1.45 | 4.36 | 3.70 | 0.66 |
| 総計 | 242 | 197 | 13,121,630,720 | 5,899,842,692 | 94.21 | 92.64 | 1.57 | 3.71 | 3.45 | 0.26 |

3 建築工事

| 方部 | 件数 | | 合計金額(円) | | 平均落札率(%) | | | 平均入札参加者数(者) | | |
|----------|-----|-----|---------------|---------------|----------|-------|-------|-------------|------|-------|
| | R2 | R1 | R2 | R1 | R2 | R1 | 増減 | R2 | R1 | 増減 |
| 相双 | 17 | 13 | 383,086,000 | 264,970,900 | 95.35 | 97.24 | △1.89 | 2.35 | 1.92 | 0.43 |
| いわき | 18 | 16 | 751,388,000 | 523,563,400 | 96.03 | 94.90 | 1.13 | 1.83 | 2.12 | △0.29 |
| 相双、いわき以外 | 71 | 74 | 8,697,220,950 | 3,112,002,100 | 93.77 | 93.61 | 0.16 | 4.18 | 4.09 | 0.09 |
| 総計 | 106 | 103 | 9,831,694,950 | 3,900,536,400 | 94.41 | 94.27 | 0.14 | 3.49 | 3.51 | △0.02 |

4 電気設備工事

| 方部 | 件数 | | 合計金額(円) | | 平均落札率(%) | | | 平均入札参加者数(者) | | |
|----------|-----|-----|---------------|---------------|----------|-------|-------|-------------|------|-------|
| | R2 | R1 | R2 | R1 | R2 | R1 | 増減 | R2 | R1 | 増減 |
| 相双 | 17 | 9 | 730,584,800 | 169,741,940 | 93.40 | 94.05 | △0.65 | 5.64 | 5.44 | 0.20 |
| いわき | 24 | 18 | 447,768,200 | 593,367,740 | 92.79 | 93.39 | △0.60 | 6.00 | 5.22 | 0.78 |
| 相双、いわき以外 | 85 | 77 | 7,304,050,600 | 2,694,287,580 | 93.58 | 92.76 | 0.82 | 4.85 | 5.87 | △1.02 |
| 総計 | 126 | 104 | 8,482,403,600 | 3,457,397,260 | 93.40 | 92.98 | 0.42 | 5.18 | 5.72 | △0.54 |

5 暖冷房衛生設備工事

| 方部 | 件数 | | 合計金額(円) | | 平均落札率(%) | | | 平均入札参加者数(者) | | |
|----------|----|----|---------------|---------------|----------|-------|-------|-------------|------|------|
| | R2 | R1 | R2 | R1 | R2 | R1 | 増減 | R2 | R1 | 増減 |
| 相双 | 5 | 4 | 94,490,000 | 55,715,000 | 97.56 | 96.72 | 0.84 | 1.80 | 1.50 | 0.30 |
| いわき | 10 | 7 | 149,380,000 | 252,490,000 | 94.63 | 95.61 | △0.98 | 3.00 | 1.71 | 1.29 |
| 相双、いわき以外 | 43 | 44 | 3,002,413,700 | 1,250,921,200 | 94.95 | 94.06 | 0.89 | 5.04 | 3.75 | 1.29 |
| 総計 | 58 | 55 | 3,246,283,700 | 1,559,126,200 | 95.12 | 94.45 | 0.67 | 4.41 | 3.32 | 1.09 |

II 県発注工事の令和2年4月～11月分入札結果【随意契約】

(対象工事: 予定価格250万円超)

R2: 令和2年4月～11月契約分

R1: 平成31年4月～令和元年11月契約分

1 方部別

| 方部 | 件数 | | 合計金額(円) | | 平均落札率(%) | | 平均参加者数(者) | |
|------|-----|-----|----------------|---------------|----------|-------|-----------|------|
| | R2 | R1 | R2 | R1 | R2 | R1 | R2 | R1 |
| 県北 | 135 | 44 | 20,284,718,300 | 1,185,510,384 | 98.29 | 98.46 | 2.25 | 2.56 |
| 県中 | 54 | 18 | 2,794,077,000 | 238,452,500 | 97.74 | 99.12 | 7.05 | 1.27 |
| 県南 | 36 | 12 | 2,497,341,000 | 217,470,000 | 98.10 | 97.85 | 7.77 | 1.75 |
| 会津若松 | 14 | 2 | 516,562,420 | 54,111,000 | 97.02 | 98.21 | 3.21 | 3.00 |
| 喜多方 | 6 | 3 | 90,607,000 | 296,519,300 | 98.84 | 92.94 | 4.00 | 6.66 |
| 南会津 | 19 | 11 | 1,483,823,000 | 173,287,000 | 99.18 | 99.17 | 4.68 | 2.00 |
| 相双 | 18 | 22 | 1,975,017,000 | 1,092,009,200 | 98.55 | 98.70 | 2.77 | 3.36 |
| いわき | 46 | 16 | 5,834,450,600 | 346,545,100 | 96.25 | 98.38 | 1.80 | 1.50 |
| 総計 | 328 | 128 | 35,476,596,320 | 3,603,904,484 | 97.91 | 98.45 | 3.82 | 2.36 |

2 工種別

| 工種 | 件数 | | 合計金額(円) | | 平均落札率(%) | | 平均参加者数(者) | |
|-----------|-----|-----|----------------|---------------|----------|-------|-----------|------|
| | R2 | R1 | R2 | R2 | R2 | R1 | R2 | R1 |
| 一般土木工事 | 261 | 91 | 25,418,256,600 | 2,518,903,300 | 98.27 | 98.72 | 4.18 | 2.76 |
| 舗装工事 | 2 | 1 | 15,257,000 | 12,100,000 | 97.20 | 97.44 | 6.00 | 6.00 |
| 建築工事 | 5 | 5 | 200,278,320 | 104,035,200 | 94.67 | 99.97 | 1.80 | 2.00 |
| 電気設備工事 | 14 | 3 | 4,029,306,600 | 72,355,800 | 95.77 | 95.05 | 4.28 | 1.00 |
| 暖冷房衛生設備工事 | 2 | 1 | 264,000,000 | 11,660,000 | 99.22 | 93.44 | 1.50 | 2.00 |
| 鋼橋上部工事 | 1 | | 144,914,000 | | 89.41 | | 2.00 | |
| PC橋上部工事 | | | | | | | | |
| しゅんせつ工事 | | 2 | | 161,150,000 | | 98.92 | | 1.00 |
| 塗装工事 | | | | | | | | |
| 法面処理工事 | 5 | 1 | 357,863,000 | 29,160,000 | 99.48 | 99.53 | 5.20 | 3.00 |
| 上・下水道工事 | 2 | | 101,585,000 | | 96.36 | | 2.50 | |
| 清掃施設工事 | | | | | | | | |
| 消雪工事 | | | | | | | | |
| 機械設備工事 | 31 | 23 | 4,785,140,800 | 656,367,500 | 96.35 | 97.72 | 1.16 | 1.04 |
| 通信設備工事 | 4 | 1 | 66,077,000 | 38,172,684 | 98.48 | 97.79 | 1.25 | 1.00 |
| 造園工事 | | | | | | | | |
| さく井工事 | 1 | | 93,918,000 | | 99.65 | | 5.00 | |
| グラウト工事 | | | | | | | | |
| 総計 | 328 | 128 | 35,476,596,320 | 3,603,904,484 | 97.91 | 98.45 | 3.82 | 2.36 |

Ⅲ 県発注業務委託(工事に関係するもの)の令和2年4月～11月分入札結果【全体】

(対象業務：予定価格100万円超)

R2：令和2年4月～11月契約分

R1：平成31年4月～令和元年11月契約分

1 部局等別

| 部局等 | 件数 | | 合計金額(円) | | 平均落札率(%) | | | 平均入札参加者数(者) | | |
|-------|-------|-------|----------------|----------------|----------|-------|--------|-------------|-------|-------|
| | R2 | R1 | R2 | R1 | R2 | R1 | 増減 | R2 | R1 | 増減 |
| 総務部 | 2 | 4 | 4,763,000 | 9,122,300 | 88.26 | 90.17 | △1.91 | 12.00 | 7.75 | 4.25 |
| 危機管理部 | 2 | 2 | 5,687,000 | 4,620,000 | 90.42 | 89.82 | 0.60 | 7.50 | 10.50 | △3.00 |
| 企画調整部 | 2 | 3 | 7,612,000 | 8,679,000 | 80.21 | 90.72 | △10.51 | 9.00 | 10.66 | △1.66 |
| 生活環境部 | 11 | 7 | 44,159,610 | 40,625,900 | 83.20 | 85.79 | △2.59 | 9.90 | 9.42 | 0.48 |
| 保健福祉部 | 4 | 1 | 64,625,000 | 7,040,000 | 96.29 | 96.60 | △0.31 | 7.50 | 12.00 | △4.50 |
| 商工労働部 | | 5 | | 15,558,000 | | 91.51 | | | 4.40 | |
| 農林水産部 | 157 | 179 | 1,882,034,000 | 2,073,875,450 | 94.13 | 93.67 | 0.46 | 7.22 | 6.68 | 0.54 |
| 土木部 | 965 | 1,052 | 11,283,369,570 | 11,022,122,526 | 92.52 | 92.95 | △0.43 | 9.09 | 8.57 | 0.52 |
| 企業局 | 9 | 2 | 77,907,940 | 19,129,000 | 92.76 | 94.89 | △2.13 | 9.77 | 5.00 | 4.77 |
| 病院局 | 1 | 1 | 64,240,000 | 3,300,000 | 99.93 | 98.97 | 0.96 | 1.00 | 5.00 | △4.00 |
| 教育庁 | 42 | 25 | 119,291,700 | 78,262,740 | 90.79 | 90.93 | △0.14 | 8.57 | 9.32 | △0.75 |
| 警察本部 | 8 | 4 | 18,451,400 | 13,019,920 | 82.42 | 88.54 | △6.12 | 9.00 | 12.00 | △3.00 |
| 総計 | 1,203 | 1,285 | 13,572,141,220 | 13,295,354,836 | 92.51 | 92.95 | △0.44 | 8.83 | 8.32 | 0.51 |

2 方部別

| 方部 | 件数 | | 合計金額(円) | | 平均落札率(%) | | | 平均入札参加者数(者) | | |
|------|-------|-------|----------------|----------------|----------|-------|-------|-------------|-------|-------|
| | R2 | R1 | R2 | R1 | R2 | R1 | 増減 | R2 | R1 | 増減 |
| 県北 | 175 | 180 | 1,883,211,660 | 2,256,343,840 | 91.85 | 92.41 | △0.56 | 9.20 | 8.19 | 1.01 |
| 県中 | 190 | 231 | 1,894,285,690 | 2,256,143,256 | 92.31 | 92.98 | △0.67 | 8.73 | 8.53 | 0.20 |
| 県南 | 98 | 114 | 934,969,860 | 806,589,670 | 93.37 | 93.88 | △0.51 | 8.03 | 7.54 | 0.49 |
| 会津若松 | 140 | 145 | 1,370,380,880 | 1,149,563,858 | 91.83 | 93.09 | △1.26 | 9.90 | 10.00 | △0.10 |
| 喜多方 | 102 | 88 | 954,613,770 | 576,275,770 | 91.15 | 92.23 | △1.08 | 9.42 | 9.02 | 0.40 |
| 南会津 | 99 | 129 | 1,249,640,590 | 1,260,387,468 | 91.12 | 91.76 | △0.64 | 8.56 | 7.72 | 0.84 |
| 相双 | 217 | 262 | 3,208,779,640 | 3,301,116,094 | 93.82 | 93.72 | 0.10 | 8.11 | 7.43 | 0.68 |
| いわき | 182 | 136 | 2,076,259,130 | 1,688,934,880 | 93.35 | 92.77 | 0.58 | 8.86 | 8.80 | 0.06 |
| 総計 | 1,203 | 1,285 | 13,572,141,220 | 13,295,354,836 | 92.51 | 92.95 | △0.44 | 8.83 | 8.32 | 0.51 |

3 契約方法別

| 契約方法 | 件数 | | 合計金額(円) | | 平均落札率(%) | | | 平均入札参加者数(者) | | |
|-----------|-------|-------|----------------|----------------|----------|-------|-------|-------------|------|-------|
| | R2 | R1 | R2 | R1 | R2 | R1 | 増減 | R2 | R1 | 増減 |
| 一般競争入札 | | | | | | | | | | |
| 条件付一般競争入札 | 17 | 29 | 341,009,900 | 535,643,400 | 87.01 | 89.90 | △2.89 | 2.88 | 4.75 | △1.87 |
| うち価格競争 | 6 | 20 | 145,698,300 | 319,994,600 | 87.25 | 91.51 | △4.26 | 3.83 | 5.40 | △1.57 |
| うち総合評価 | 11 | 9 | 195,311,600 | 215,648,800 | 86.88 | 86.34 | 0.54 | 2.36 | 3.33 | △0.97 |
| 指名競争 | 1,097 | 1,066 | 10,821,827,720 | 8,857,797,636 | 92.32 | 92.42 | △0.10 | 9.35 | 9.27 | 0.08 |
| 随意契約 | 89 | 190 | 2,409,303,600 | 3,901,913,800 | 95.83 | 96.34 | △0.51 | 3.55 | 3.51 | 0.04 |
| うちプロポーザル | 5 | | 582,989,000 | | 99.97 | | | 1.00 | | |
| 総計 | 1,203 | 1,285 | 13,572,141,220 | 13,295,354,836 | 92.51 | 92.95 | △0.44 | 8.83 | 8.32 | 0.51 |

4 工種別

| 工種 | 件数 | | 合計金額(円) | | 平均落札率(%) | | | 平均入札参加者数(者) | | |
|------|-------|-------|----------------|----------------|----------|-------|-------|-------------|------|-------|
| | R2 | R1 | R2 | R1 | R2 | R1 | 増減 | R2 | R1 | 増減 |
| 地上測量 | 319 | 360 | 3,154,767,660 | 3,779,720,960 | 95.76 | 95.60 | 0.16 | 8.95 | 8.46 | 0.49 |
| 航空測量 | 20 | 11 | 325,708,900 | 234,899,500 | 91.89 | 89.95 | 1.94 | 9.50 | 8.81 | 0.69 |
| 調査 | 322 | 342 | 2,672,801,560 | 2,426,455,476 | 92.94 | 92.74 | 0.20 | 9.30 | 8.91 | 0.39 |
| 土木設計 | 448 | 519 | 7,011,061,200 | 6,677,033,200 | 90.94 | 91.65 | △0.71 | 8.47 | 7.78 | 0.69 |
| 建築設計 | 94 | 53 | 407,801,900 | 177,245,700 | 87.58 | 89.57 | △1.99 | 8.40 | 8.64 | △0.24 |
| 総計 | 1,203 | 1,285 | 13,572,141,220 | 13,295,354,836 | 92.51 | 92.95 | △0.44 | 8.83 | 8.32 | 0.51 |

5 契約金額別

| 契約金額 | 件数 | | 合計金額(円) | | 平均落札率(%) | | | 平均入札参加者数(者) | | |
|--------|-------|-------|----------------|----------------|----------|-------|-------|-------------|------|-------|
| | R2 | R1 | R2 | R1 | R2 | R1 | 増減 | R2 | R1 | 増減 |
| 1百万円未満 | 7 | 7 | 6,444,900 | 6,719,100 | 86.53 | 91.30 | △4.77 | 8.00 | 8.85 | △0.85 |
| 3百万円未満 | 238 | 280 | 463,522,950 | 574,306,910 | 92.04 | 92.45 | △0.41 | 8.78 | 8.37 | 0.41 |
| 5百万円未満 | 238 | 243 | 940,165,930 | 992,967,868 | 92.77 | 93.37 | △0.60 | 8.97 | 8.74 | 0.23 |
| 1千万円未満 | 319 | 354 | 2,306,251,640 | 2,540,570,900 | 93.74 | 93.43 | 0.31 | 8.84 | 8.48 | 0.36 |
| 1千万円以上 | 401 | 401 | 9,855,755,800 | 9,180,790,058 | 91.76 | 92.63 | △0.87 | 8.78 | 7.87 | 0.91 |
| 総計 | 1,203 | 1,285 | 13,572,141,220 | 13,295,354,836 | 92.51 | 92.95 | △0.44 | 8.83 | 8.32 | 0.51 |

6 月別

| 月別 | R2. 4 | R2. 5 | R2. 6 | R2. 7 | R2. 8 | R2. 9 |
|----------|---------------|-------------|---------------|---------------|---------------|---------------|
| 件数 | 133 | 53 | 180 | 155 | 180 | 175 |
| 契約金額 | 2,387,767,250 | 602,764,140 | 2,119,487,480 | 1,643,143,810 | 2,065,852,030 | 1,649,112,190 |
| 平均落札率 | 93.27 | 94.17 | 92.61 | 92.15 | 91.87 | 91.48 |
| 平均入札参加者数 | 8.81 | 8.62 | 8.73 | 8.67 | 8.91 | 8.92 |

| 月別 | R2. 10 | R2. 11 | R2. 12 | R3. 1 | R3. 2 | R3. 3 |
|----------|---------------|---------------|--------|-------|-------|-------|
| 件数 | 197 | 130 | | | | |
| 契約金額 | 1,805,910,150 | 1,298,104,170 | | | | |
| 平均落札率 | 93.15 | 92.62 | | | | |
| 平均入札参加者数 | 9.09 | 8.65 | | | | |

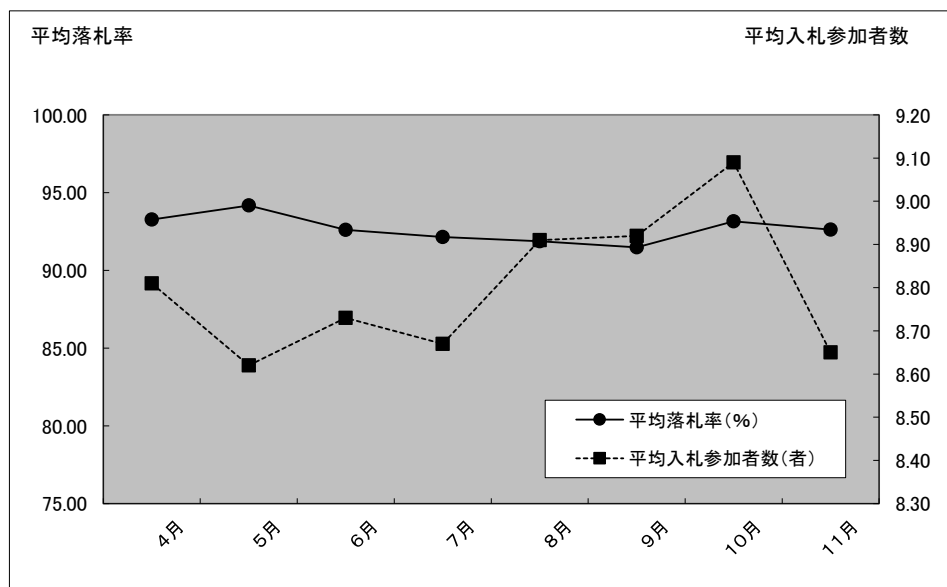

【入札事務件数ベース】

令和2年11月30日現在、入札監理課

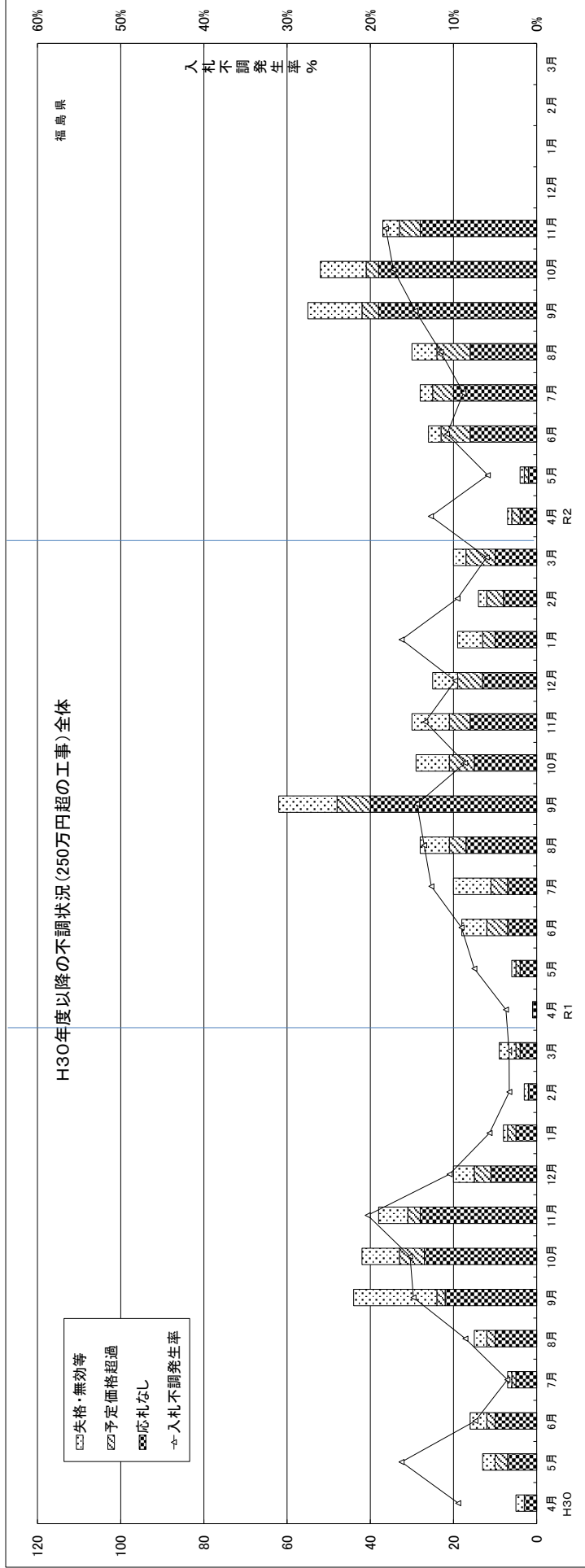

| H30.4 | H30.5 | H30.6 | H30.7 | H30.8 | H30.9 | H30.10 | H30.11 | H30.12 | H31.1 | H31.2 | H31.3 | H31.4 | R元5 | R元6 | R元7 | R元8 | R元9 | R元10 | R元11 | R元12 | R2.1 | R2.2 | R2.3 | R2.4 | R2.5 | R2.6 | R2.7 | R2.8 | R2.9 | R2.10 | R2.11 | R2.12 | R3.1 | R3.2 | R3.3 | |
|---------|-------|-------|-------|-------|-------|--------|--------|--------|-------|-------|-------|-------|-------|-------|-------|-------|-------|-------|-------|-------|-------|-------|-------|-------|-------|-------|-------|-------|-------|-------|---------|---------|---------|---------|---------|---|
| 契約件数 | 46 | 67 | 201 | 192 | 160 | 253 | 234 | 149 | 171 | 133 | 88 | 262 | 26 | 74 | 181 | 138 | 179 | 369 | 308 | 194 | 230 | 98 | 133 | 313 | 48 | 64 | 215 | 290 | 230 | 322 | 250 | 167 | 0 | 0 | 0 | 0 |
| 失格・無効等 | 2 | 3 | 4 | 1 | 3 | 20 | 9 | 7 | 5 | 1 | 4 | 0 | 1 | 6 | 9 | 7 | 14 | 8 | 9 | 6 | 6 | 2 | 3 | 1 | 1 | 3 | 3 | 6 | 13 | 11 | 4 | 0 | 0 | 0 | 0 | 0 |
| 予定価格超過 | 0 | 3 | 2 | 1 | 2 | 2 | 6 | 3 | 4 | 2 | 0 | 1 | 0 | 1 | 5 | 4 | 4 | 8 | 6 | 5 | 6 | 3 | 4 | 7 | 2 | 1 | 7 | 5 | 8 | 4 | 3 | 5 | 0 | 0 | 0 | 0 |
| 応札なし | 3 | 7 | 10 | 5 | 10 | 22 | 27 | 28 | 11 | 5 | 2 | 4 | 1 | 4 | 7 | 7 | 17 | 40 | 15 | 16 | 13 | 10 | 8 | 10 | 4 | 2 | 16 | 20 | 16 | 38 | 28 | 0 | 0 | 0 | 0 | 0 |
| 不調計 | 5 | 13 | 16 | 7 | 15 | 44 | 42 | 38 | 20 | 8 | 3 | 9 | 1 | 6 | 18 | 20 | 28 | 62 | 29 | 30 | 25 | 19 | 14 | 20 | 7 | 4 | 26 | 28 | 30 | 55 | 52 | 37 | 0 | 0 | 0 | 0 |
| 入札事務件数 | 53 | 80 | 217 | 199 | 175 | 297 | 276 | 187 | 191 | 141 | 91 | 271 | 27 | 80 | 199 | 158 | 207 | 431 | 337 | 224 | 255 | 117 | 147 | 333 | 55 | 68 | 241 | 318 | 260 | 377 | 302 | 204 | 0 | 0 | 0 | 0 |
| 不調発生率 | 9.4% | 16.3% | 7.4% | 3.5% | 8.6% | 14.8% | 15.2% | 20.3% | 10.5% | 5.7% | 3.3% | 3.7% | 7.5% | 9.0% | 12.7% | 13.5% | 14.4% | 8.6% | 13.4% | 9.8% | 16.2% | 9.5% | 6.0% | 12.7% | 5.9% | 10.8% | 8.8% | 11.5% | 14.6% | 17.2% | 18.1% | #DIV/0! | #DIV/0! | #DIV/0! | #DIV/0! | |
| 応札なし発生率 | 5.7% | 8.6% | 4.6% | 2.5% | 5.7% | 7.4% | 9.5% | 15.0% | 5.6% | 2.2% | 1.5% | 3.7% | 5.0% | 3.5% | 4.4% | 8.2% | 9.3% | 4.5% | 7.1% | 5.1% | 8.5% | 5.4% | 3.0% | 7.3% | 6.6% | 6.3% | 6.2% | 10.1% | 12.6% | 13.7% | #DIV/0! | #DIV/0! | #DIV/0! | #DIV/0! | | |
| 平均落札率 | 96.4% | 96.2% | 94.1% | 93.8% | 94.4% | 94.3% | 94.1% | 94.1% | 94.7% | 94.0% | 93.6% | 94.5% | 95.2% | 93.5% | 93.7% | 94.5% | 94.3% | 95.1% | 95.5% | 96.1% | 95.7% | 96.3% | 96.4% | 95.8% | 95.6% | 95.5% | 95.6% | 95.3% | 96.2% | 96.1% | 0.0% | 0.0% | 0.0% | 0.0% | 0.0% | |

| H30計 | R元計 | R2計 | R3計 |
|-------|-------|-------|---------|
| 1,958 | 2,243 | 1,586 | 契約件数 |
| 60 | 71 | 42 | 失格・無効等 |
| 26 | 53 | 35 | 予定価格超過 |
| 134 | 148 | 162 | 応札なし |
| 220 | 272 | 239 | 不調計 |
| 2,178 | 2,515 | 1,825 | 入札事務件数 |
| 10.1% | 10.8% | 13.1% | 不調発生率 |
| 6.2% | 5.9% | 8.9% | 応札なし発生率 |
| 93.5% | 95.1% | 95.6% | 平均落札率 |

① 入札不調件数の最高値はH26年10月の79件、最小値はH28年2月の5件であり、不調件別のうち応札なしの占める割合が高い。
 ② 不調発生率の最高値はH26年11月の28.8%、最小値はH28年2月の3.5%である。
 ③ 不調件数と不調発生率には一定の相関関係が認められるが、4月及び5月は不調発生件数に比べて不調発生率が高い。

令和2年度における福島県の工事契約・不調解消状況

R2.11末まで集計

入札監理課

契約数
件/月

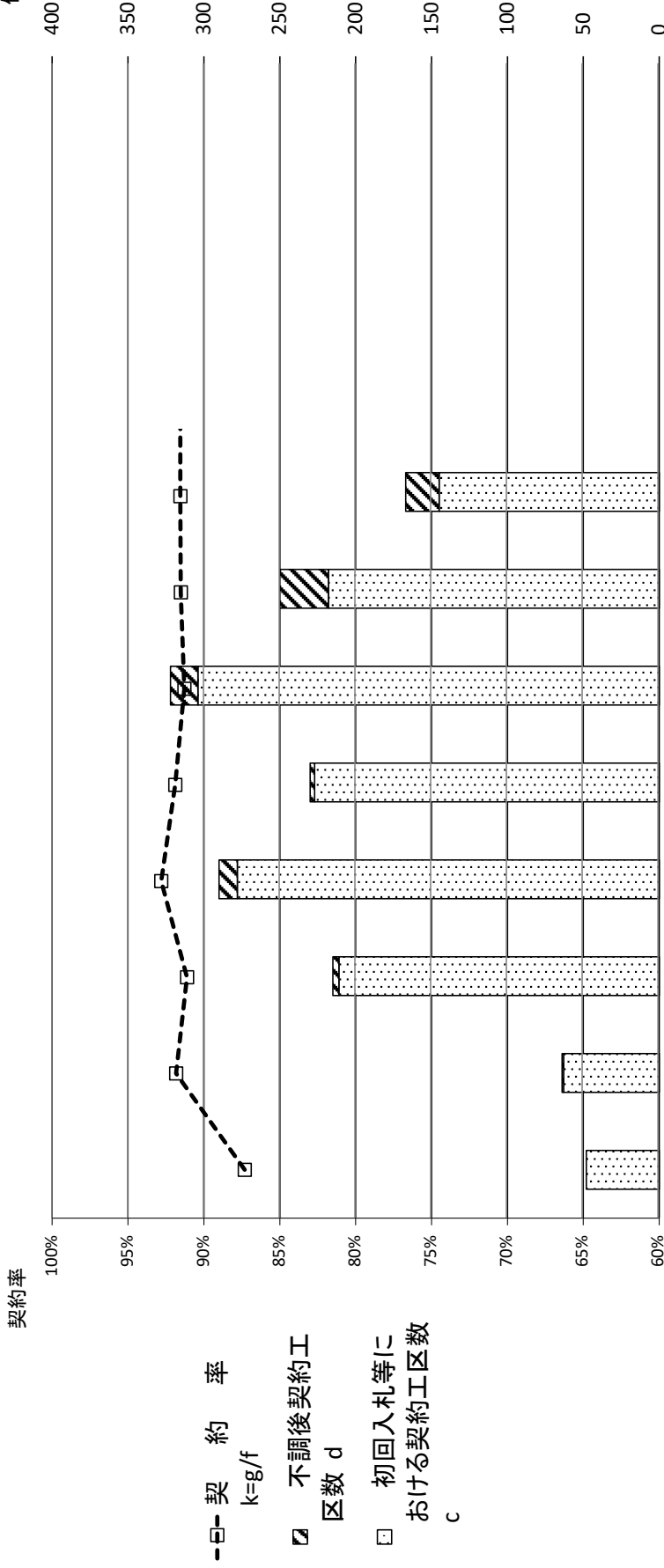

【県発注工事(予定価格250万円超)の契約状況の推移】

| | | 4月 | 5月 | 6月 | 7月 | 8月 | 9月 | 10月 | 11月 | 12月 | 1月 | 2月 | 3月 | 累計 |
|---|------------------|-------|-------|-------|-------|-------|-------|-------|-------|-------|-------|-------|-------|------------|
| 2 | 新規発注工区数 a | 55 | 67 | 237 | 306 | 257 | 359 | 270 | 182 | 0 | 0 | 0 | 0 | 1,733 |
| | 契約工区数 b=c+d | 48 | 64 | 215 | 290 | 230 | 322 | 250 | 167 | 0 | 0 | 0 | 0 | 1,586 |
| 年 | 初回入札等における契約工区数 c | 48 | 63 | 211 | 278 | 227 | 304 | 218 | 145 | 0 | 0 | 0 | 0 | 1,494 |
| | 不調後契約工区数 d | 0 | 1 | 4 | 12 | 3 | 18 | 32 | 22 | 0 | 0 | 0 | 0 | 92 |
| 度 | 不調発生工区数 e | 7 | 4 | 26 | 28 | 30 | 55 | 52 | 37 | 0 | 0 | 0 | 0 | 239 |
| | 発注工区数累計 f=Σa | 55 | 122 | 359 | 665 | 922 | 1,281 | 1,551 | 1,733 | 1,733 | 1,733 | 1,733 | 1,733 | (135,327) |
| | 契約工区数累計 g=Σb | 48 | 112 | 327 | 617 | 847 | 1,169 | 1,419 | 1,586 | 1,586 | 1,586 | 1,586 | 1,586 | (125,717) |
| | 不調解消工区数累計 h=Σd | 0 | 1 | 5 | 17 | 20 | 38 | 70 | 92 | 92 | 92 | 92 | 92 | (7,240) |
| | 契約率 k=g/f | 87.3% | 91.8% | 91.1% | 92.8% | 91.9% | 91.3% | 91.5% | 91.5% | 91.5% | 91.5% | 91.5% | 91.5% | (92.9%) |

(): 事業費ベース(百万円)