

I 県発注工事の令和2年4月～6月分入札結果【全体】

資料2

(対象工事: 予定価格250万円超)

R2: 令和2年4月～6月契約分

R元: 平成31年4月～令和元年6月契約分

1 部局等別

部局等	件数		合計金額(円)		平均落札率(%)			平均入札参加者数(者)		
	R2	R元	R2	R元	R2	R元	増減	R2	R元	増減
総務部	0	4	0	59,163,800	0.00	93.45	△93.45	0.00	5.75	△5.75
危機管理部	2	0	28,875,000	0	96.30	0.00	96.30	3.00	0.00	3.00
企画調整部	0	0	0	0	0.00	0.00	0.00	0.00	0.00	0.00
生活環境部	1	3	10,010,000	78,408,000	99.36	96.13	3.23	1.00	2.66	△1.66
保健福祉部	2	2	48,653,000	24,213,000	95.63	93.14	2.49	3.50	3.00	0.50
商工労働部	0	0	0	0	0.00	0.00	0.00	0.00	0.00	0.00
農林水産部	40	59	4,554,996,600	6,450,140,960	96.20	95.76	0.44	2.40	2.59	△0.19
土木部	258	194	20,474,612,730	9,482,137,332	95.50	93.50	2.00	4.43	4.78	△0.35
企業局	12	8	266,281,400	310,121,900	94.51	96.13	△1.62	1.58	2.62	△1.04
病院局	1	0	140,140,000	0	99.93	0.00	99.93	1.00	0.00	1.00
教育庁	3	9	162,195,000	221,308,280	96.13	92.75	3.38	3.00	7.55	△4.55
警察本部	4	2	64,473,200	21,095,640	92.25	92.67	△0.42	9.50	9.50	0.00
総計	323	281	25,750,236,930	16,646,588,912	95.55	94.05	1.50	4.09	4.36	△0.27

2 方部別

方部	件数		合計金額(円)		平均落札率(%)			平均入札参加者数(者)		
	R2	R元	R2	R元	R2	R元	増減	R2	R元	増減
県北	49	34	3,468,685,990	1,413,002,992	96.48	92.83	3.65	3.46	7.97	△4.51
県中	51	36	3,102,047,740	1,494,842,280	95.31	92.25	3.06	7.37	4.36	3.01
県南	20	15	1,020,777,670	337,995,500	96.25	91.57	4.68	6.35	4.80	1.55
会津若松	34	53	2,209,118,010	2,640,153,720	93.01	92.03	0.98	5.94	6.00	△0.06
喜多方	52	53	3,069,136,180	2,563,057,956	93.51	94.12	△0.61	3.88	3.79	0.09
南会津	25	34	1,854,622,000	1,255,303,170	97.98	97.56	0.42	2.44	2.05	0.39
相双	42	33	5,293,504,040	5,748,817,270	97.62	96.96	0.66	2.00	2.03	△0.03
いわき	50	23	5,732,345,300	1,193,416,024	95.48	95.38	0.10	2.00	3.08	△1.08
総計	323	281	25,750,236,930	16,646,588,912	95.55	94.05	1.50	4.09	4.36	△0.27

3 契約方法別

契約方法	件数		合計金額(円)		平均落札率(%)			平均入札参加者数(者)		
	R2	R元	R2	R元	R2	R元	増減	R2	R元	増減
一般競争入札	0	0	0	0	0.00	0.00	0.00	0.00	0.00	0.00
条件付一般競争入札	196	269	12,870,528,330	16,476,856,512	94.19	93.88	0.31	4.06	4.35	△0.29
うち価格競争	55	74	903,233,430	1,103,495,728	93.71	93.81	△0.10	6.14	6.58	△0.44
うち総合評価	141	195	11,967,294,900	15,373,360,784	94.38	93.90	0.48	3.25	3.51	△0.26
指名競争入札	0	0	0	0	0.00	0.00	0.00	0.00	0.00	0.00
プロポーザル	1	0	97,900,000	0	100.00	0.00	100.00	1.00	0.00	1.00
公募型随意契約	25	0	5,590,745,600	0	94.93	0.00	94.93	1.84	0.00	1.84
随意契約	101	12	7,191,063,000	169,732,400	98.29	97.79	0.50	4.73	4.58	0.15
うち第5号(緊急)	97	0	7,073,803,000	0	98.38	0.00	98.38	4.88	0.00	4.88
うち第5号以外	4	12	117,260,000	169,732,400	98.29	97.79	0.50	4.73	4.58	0.15
総計	323	281	25,750,236,930	16,646,588,912	95.55	94.05	1.50	4.09	4.36	△0.27

(対象工事: 予定価格250万円超)

4 工種別

工種	件数		合計金額(円)		平均落札率(%)			平均入札参加者数(者)		
	R2	R元	R2	R元	R2	R元	増減	R2	R元	増減
一般土木工事	211	151	20,526,234,300	12,138,964,892	96.63	94.58	2.05	3.63	3.48	0.15
舗装工事	32	53	1,486,756,480	1,861,271,332	92.61	92.29	0.32	5.21	4.47	0.74
建築工事	7	6	245,319,800	107,436,200	94.35	94.22	0.13	4.28	3.33	0.95
電気設備工事	16	19	287,071,400	470,901,920	92.90	92.77	0.13	4.56	7.73	△3.17
暖冷房衛生設備工事	3	7	66,693,000	180,357,400	95.61	95.03	0.58	3.33	2.71	0.62
鋼橋上部工事	1	1	144,320,000	98,450,000	90.00	93.05	△3.05	2.00	2.00	0.00
PC橋上部工事	1	2	67,100,000	186,840,000	89.74	94.45	△4.71	3.00	2.50	0.50
しゅんせつ工事	0	0	0	0	0.00	0.00	0.00	0.00	0.00	0.00
塗装工事	14	12	212,735,050	100,127,888	90.76	91.15	△0.39	13.00	16.16	△3.16
法面処理工事	15	14	904,990,900	724,988,880	94.34	95.24	△0.90	3.33	4.07	△0.74
上・下水道工事	2	4	13,640,000	276,401,200	92.12	98.02	△5.90	2.50	1.00	1.50
清掃施設工事	0	0	0	0	0.00	0.00	0.00	0.00	0.00	0.00
消雪工事	6	4	261,910,000	97,596,000	96.46	96.55	△0.09	1.00	1.25	△0.25
機械設備工事	6	5	1,015,960,000	195,310,000	97.05	96.83	0.22	1.50	1.40	0.10
通信設備工事	4	0	147,840,000	0	96.89	0.00	0.00	1.25	0.00	1.25
造園工事	0	0	0	0	0.00	0.00	0.00	0.00	0.00	0.00
さく井工事	5	3	369,666,000	207,943,200	95.23	96.48	△1.25	2.40	1.33	1.07
グラウト工事	0	0	0	0	0.00	0.00	0.00	0.00	0.00	0.00
総計	323	281	25,750,236,930	16,646,588,912	95.55	94.05	1.50	4.09	4.36	△0.27

5 契約金額別

契約金額	件数		合計金額(円)		平均落札率(%)			平均入札参加者数(者)		
	R2	R元	R2	R元	R2	R元	増減	R2	R元	増減
500万円未満	8	15	32,220,980	59,912,664	95.03	93.32	1.71	5.12	6.26	△1.14
1000万円未満	20	25	156,514,380	190,340,806	94.64	93.59	1.05	4.95	7.80	△2.85
3000万円未満	91	110	1,795,388,870	2,097,191,450	94.37	93.20	1.17	5.47	5.40	0.07
5000万円未満	45	39	1,773,437,600	1,638,797,820	96.01	94.21	1.80	2.97	2.76	0.21
1億円未満	83	46	6,060,925,200	3,262,740,532	96.18	94.29	1.89	4.50	3.41	1.09
2億円未満	40	30	5,705,032,300	4,275,697,640	97.18	95.48	1.70	2.52	1.80	0.72
3億円未満	29	11	7,237,807,500	3,022,928,000	95.01	98.10	△3.09	2.03	1.18	0.85
5億円未満	7	5	2,988,910,100	2,098,980,000	96.37	96.08	0.29	2.28	2.40	△0.12
10億円未満	0	0	0	0	0.00	0.00	0.00	0.00	0.00	0.00
23億円未満	0	0	0	0	0.00	0.00	0.00	0.00	0.00	0.00
23億円以上	0	0	0	0	0.00	0.00	0.00	0.00	0.00	0.00
総計	323	281	25,750,236,930	16,646,588,912	95.55	94.05	1.50	4.09	4.36	△0.27

※ 予定価格250万円以下の工事

R元

件数	5
合計金額(円)	10,758,000
平均落札率(%)	97.81

H30

件数	10
合計金額(円)	12,884,480
平均落札率(%)	98.13

参考 県発注工事の令和2年4月～6月分入札結果【相双、いわき方部別、工種別集計】

(対象工事: 予定価格250万円超)

R2: 令和2年4月～6月契約分

R元: 平成31年4月～令和元年6月契約分

1 一般土木工事

方部	件数		合計金額(円)		平均落札率(%)			平均入札参加者数(者)		
	R2	R元	R2	R元	R2	R元	増減	R2	R元	増減
相双	29	24	4,540,580,000	4,818,714,000	98.49	97.07	1.42	1.62	1.25	0.37
いわき	34	11	5,334,445,600	813,421,400	95.98	95.83	0.15	1.70	2.36	△0.66
相双、いわき以外	148	116	10,651,208,700	6,506,829,492	96.42	93.94	2.48	4.47	4.05	0.42
総計	211	151	20,526,234,300	12,138,964,892	96.63	94.58	2.05	3.63	3.48	0.15

2 舗装工事

方部	件数		合計金額(円)		平均落札率(%)			平均入札参加者数(者)		
	R2	R元	R2	R元	R2	R元	増減	R2	R元	増減
相双	5	4	187,110,000	767,124,000	98.52	98.86	△0.34	1.00	1.00	0.00
いわき	0	2	0	30,713,400	0.00	91.61	△91.61	0.00	4.00	△4.00
相双、いわき以外	27	47	1,299,646,480	1,063,433,932	91.52	91.77	△0.25	6.00	4.78	1.22
総計	32	53	1,486,756,480	1,861,271,332	92.61	92.29	0.32	5.21	4.47	0.74

3 建築工事

方部	件数		合計金額(円)		平均落札率(%)			平均入札参加者数(者)		
	R2	R元	R2	R元	R2	R元	増減	R2	R元	増減
相双	2	0	43,384,000	0	92.85	0.00	92.85	5.00	0.00	5.00
いわき	2	1	103,895,000	17,809,200	99.21	96.17	3.04	2.00	3.00	△1.00
相双、いわき以外	3	5	98,040,800	89,627,000	92.11	93.84	△1.73	5.33	3.40	1.93
総計	7	6	245,319,800	107,436,200	94.35	94.22	0.13	4.28	3.33	0.95

4 電気設備工事

方部	件数		合計金額(円)		平均落札率(%)			平均入札参加者数(者)		
	R2	R元	R2	R元	R2	R元	増減	R2	R元	増減
相双	0	2	0	23,590,440	0.00	92.69	△92.69	0.00	7.50	△7.50
いわき	8	3	122,514,700	28,417,900	92.50	94.50	△2.00	3.12	5.33	△2.21
相双、いわき以外	8	14	164,556,700	418,893,580	93.29	92.41	0.88	6.00	8.28	△2.28
総計	16	19	287,071,400	470,901,920	92.90	92.77	0.13	4.56	7.73	△3.17

5 暖冷房衛生設備工事

方部	件数		合計金額(円)		平均落札率(%)			平均入札参加者数(者)		
	R2	R元	R2	R元	R2	R元	増減	R2	R元	増減
相双	0	0	0	0	0.00	0.00	0.00	0.00	0.00	0.00
いわき	0	0	0	0	0.00	0.00	0.00	0.00	0.00	0.00
相双、いわき以外	3	7	66,693,000	180,357,400	95.61	95.03	0.58	3.33	2.71	0.62
総計	3	7	66,693,000	180,357,400	95.61	95.03	0.58	3.33	2.71	0.62

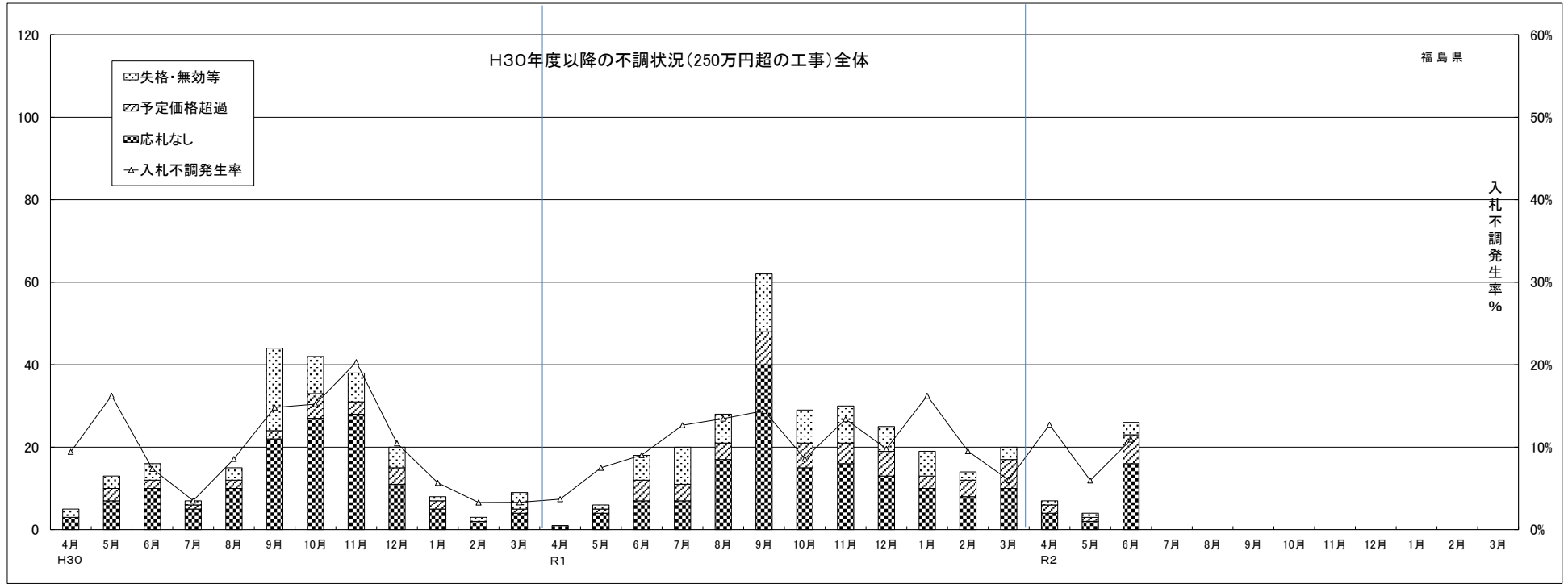

	H30.4	H30.5	H30.6	H30.7	H30.8	H30.9	H30.10	H30.11	H30.12	H31.1	H31.2	H31.3	H31.4	R元.5	R元.6	R元.7	R元.8	R元.9	R元.10	R元.11	R元.12	R2.1	R2.2	R2.3	R2.4	R2.5	R2.6	R2.7	R2.8	R2.9	R2.10	R2.11	R2.12	R3.1	R3.2	R3.3	
契約件数	48	67	201	192	160	253	234	149	171	133	88	262	26	74	181	138	180	368	308	194	230	98	133	313	48	63	212	0	0	0	0	0	0	0	0	0	0
失格・無効等	2	3	4	1	3	20	9	7	5	1	1	4	0	1	6	9	7	14	8	9	6	6	2	3	1	1	3	0	0	0	0	0	0	0	0	0	0
予定価格超過	0	3	2	1	2	2	6	3	4	2	0	1	0	1	5	4	4	8	6	5	6	3	4	7	2	1	7	0	0	0	0	0	0	0	0	0	0
応札なし	3	7	10	5	10	22	27	28	11	5	2	4	1	4	7	7	17	40	15	16	13	10	8	10	4	2	16	0	0	0	0	0	0	0	0	0	0
不調計	5	13	16	7	15	44	42	38	20	8	3	9	1	6	18	20	28	62	29	30	25	19	14	20	7	4	26	0	0	0	0	0	0	0	0	0	0
入札事務件数	53	80	217	199	175	297	276	187	191	141	91	271	27	80	199	158	208	430	337	224	255	117	147	333	55	67	238	0	0	0	0	0	0	0	0	0	0
不調発生率%	9.4%	16.3%	7.4%	3.5%	8.6%	14.8%	15.2%	20.3%	10.5%	5.7%	3.3%	3.3%	3.7%	7.5%	9.0%	12.7%	13.5%	14.4%	8.6%	13.4%	9.8%	16.2%	9.5%	6.0%	12.7%	6.0%	10.9%	#DIV/0!	#DIV/0!	#DIV/0!	#DIV/0!	#DIV/0!	#DIV/0!	#DIV/0!	#DIV/0!	#DIV/0!	#DIV/0!
応札なし発生率%	5.7%	8.8%	4.6%	2.5%	5.7%	7.4%	9.8%	15.0%	5.8%	3.5%	2.2%	1.5%	3.7%	5.0%	3.5%	4.4%	8.2%	9.3%	4.5%	7.1%	5.1%	8.5%	5.4%	3.0%	7.3%	3.0%	6.7%	#DIV/0!	#DIV/0!	#DIV/0!	#DIV/0!	#DIV/0!	#DIV/0!	#DIV/0!	#DIV/0!	#DIV/0!	#DIV/0!
平均落札率%	96.4%	96.2%	94.1%	93.8%	94.4%	94.3%	94.1%	94.1%	94.7%	94.0%	95.3%	93.6%	94.5%	95.2%	93.5%	93.7%	94.5%	94.3%	95.1%	95.5%	96.0%	95.7%	95.7%	96.4%	95.8%	95.6%	95.5%	0.0%	0.0%	0.0%	0.0%	0.0%	0.0%	0.0%	0.0%	0.0%	0.0%

H30計	R元計	R2計	
1,958	2,243	323	契約件数
60	71	5	失格・無効等
26	53	10	予定価格超過
134	148	22	応札なし
220	272	37	不調計
2,178	2,515	360	入札事務件数
10.1%	10.8%	10.3%	不調発生率%
6.2%	5.9%	6.1%	応札なし発生率%
93.5%	95.1%	95.5%	平均落札率%

① 入札不調件数の最高値はH26年10月の79件、最小値はH28年2月の5件であり、不調種類のうち応札なしの占める割合が高い。
 ② 不調発生率の最高値はH26年11月の28.8%、最小値はH28年2月の3.5%である。
 ③ 不調件数と不調発生率には一定の相関関係が認められるが、4月及び5月は不調発生件数に比べて不調発生率が高い。