

よりよい解決方法を導くために

# 思春期相談マップ

福島県保健福祉部  
こども未来局子育て支援課  
TEL:024-521-8205  
FAX:024-521-7747

平成31年3月発行

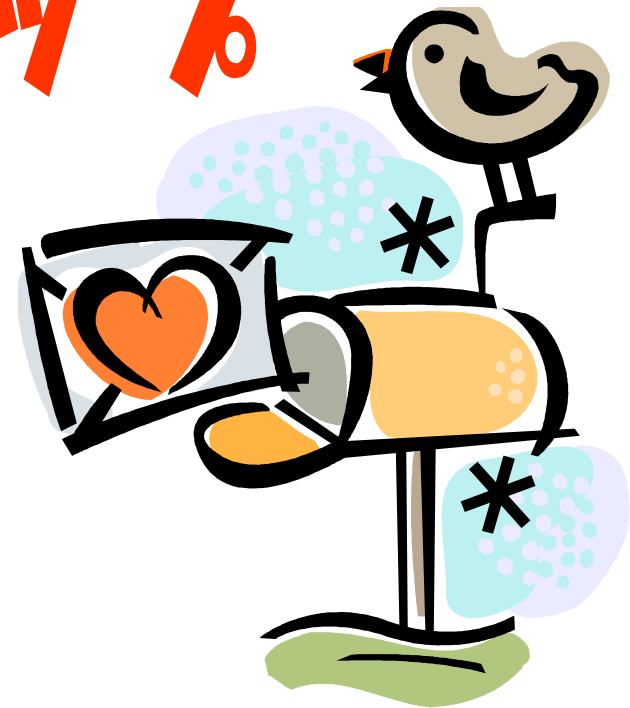

## 思春期相談マップを活用される皆さんへ

### 思春期相談マップ作成にあたって

子どもたちを取り巻く社会環境や生活様式の急激な変化は、不登校やいじめ、喫煙、飲酒、薬物乱用、性の逸脱行動、児童虐待など子どもたちの心身の健康に非常に大きな影響を及ぼしております。

特に、思春期にある子どもたちは、身体的にも精神的にも最も変化の激しい時期であることに加え、性情報の氾濫などにより「性」に関する現状は性交に対するハードルが低くなっており、結果として望まない妊娠や性感染症の罹患が多くなっている状況にあります。

思春期の子どもたちは、揺れ動く感情を言葉では上手に表現できず、自分の胸にしまい込んでしまうこともよくあり、特に性の悩みは問題が深刻化してから相談するといったことも多くなっております。

このような状況を踏まえ、平成17年3月に福島県産婦人科医会思春期保健委員および福島STD研究会の先生方等に御協力いただき「思春期相談マップ」を作成いたしました。

思春期の子どもたちの様々な相談に日常に対応している小・中・高等学校の養護教諭等や市町村・保健福祉事務所等の保健関係者、その他関係機関の皆様が対応に困ったときに活用していただき、学校や地域、医療機関が良好なコミュニケーションを図りながら対応していく糸口となれば幸いです。

### 思春期相談マップの活用の仕方

◆この相談マップは、子どもたちから相談を受けた教諭、養護教諭および行政機関の保健師等、思春期保健に携わる皆様が対応に困ったとき、よりよい解決方法を導くために御活用ください。

◆相談マップは、県内6つの地域に区分し、産婦人科・泌尿器科・精神科・思春期外来・助産師会・保健関係機関の相談窓口を掲載しています。

◆それぞれの相談窓口で、相談受付時間・方法が異なりますので、確認の上御相談ください。

◆各学校等での健康教育の際に、専門職の協力が必要な場合は、個別に連絡を取り、調整を行ってください。

◆相談マップを活用される皆様からの相談は、原則無料ですが、診療に結びついた場合の保険診療分や講演料等、有料となる場合がありますので、よく御確認ください。





# 「県北地域」相談窓口



## 医療機関(産婦人科)

相談窓口	所在地	主な相談受付内容	相談方法	予約の必要性 ※面接での相談について、予約が必要な場合には「要予約」と記載	相談受付時間	連絡先(TEL・FAX・メール)	女医による相談対応	講演会等の講師 ※応じる場合	講演会等に対応可能な対象
野口 まゆみ (西口クリニック婦人科)	〒960-8053 福島市三河南町10-5	体や病気のこと(性器、自慰、月経、性感染症、AIDS等) 妊娠・性行動(妊娠、中絶、避妊、不妊、性交、性欲等)	講演会の受付:FAX		随時	FAX:024-525-6390	可	応じる	<input type="checkbox"/> 小学校 <input checked="" type="checkbox"/> 中学校 <input checked="" type="checkbox"/> 高等学校
			思春期の子もたち:診療(保険診療になるので保険証持参のこと)	予約必要なし	月・土 9:30~12:30 14:00~16:00 火~金 9:30~12:30 14:00~19:00				
			思春期相談コーナー(無料):当院職員以外が担当	要予約	火・木 17:00~19:00 第1・3土 14:00~16:00	FAX:024-525-6388			
巖 美希 (明治病院)	〒960-8102 福島市北町2-40	体や病気のこと(性器、自慰、月経、性感染症、AIDS等) 妊娠・性行動(妊娠、中絶、避妊、不妊、性交、性欲等)	電話 面接 診療	要予約	8:30~12:00 14:00~18:00 日・祝 休診	TEL:024-521-0805 FAX:024-521-2600	可	応じない	<input type="checkbox"/> 小学校 <input type="checkbox"/> 中学校 <input type="checkbox"/> 高等学校
大川 敏昭 (大川レディースクリニック)	〒960-8152 福島市鳥谷野字天神3-11	体や病気のこと(性器、自慰、月経、精通、射精、性感染症、AIDS等) 妊娠・性行動(妊娠、中絶、避妊、不妊、性交、性欲等)	電話 面接 診療	要予約	月・火・木・金 9:30~13:00 14:30~19:00 水・土 9:30~13:00	TEL:024-545-8883 FAX:024-545-8884	不可	応じる	<input checked="" type="checkbox"/> 小学校 <input checked="" type="checkbox"/> 中学校 <input checked="" type="checkbox"/> 高等学校
市川 文隆 (いちかわクリニック)	〒960-0112 福島市南矢野目字鼓田6-1	性に関する相談(性感染症、妊娠、中絶、性被害、異性交際、避妊、性非行、性発達、マスターベーション) 体・健康に関すること(体毛、精通、射精、月経、薬物依存・乱用、ダイエット、摂食障害、喫煙)	面接		8:30~11:30 14:30~17:30	TEL:024-554-0303 FAX:024-554-2521	不可	要相談	<input checked="" type="checkbox"/> 小学校 <input checked="" type="checkbox"/> 中学校 <input checked="" type="checkbox"/> 高等学校
矢澤 美穂子 (やざわみほクリニック)	〒960-8003 福島市森合字高野1-23	体や病気のこと(性器、自慰、月経、性感染症、AIDS等) 妊娠・性行動(妊娠、中絶、避妊、不妊、性交、性欲等)	面接	要予約	9:00~11:00	TEL:024-573-5881 FAX:024-573-5882	可	応じない	<input type="checkbox"/> 小学校 <input type="checkbox"/> 中学校 <input type="checkbox"/> 高等学校
土川 直樹 (土川産婦人科医院)	〒964-0905 二本松市松岡265-16	体や病気のこと(性器、自慰、包茎、月経、精通、射精、性感染症、AIDS等) 妊娠・性行動(妊娠、中絶、避妊、不妊、性交、性欲等)	メール		24時間随時	メール:naotsu@gray.plala.or.jp	不可	応じる (木曜日の午後の休診日のみ)	<input type="checkbox"/> 小学校 <input checked="" type="checkbox"/> 中学校 <input checked="" type="checkbox"/> 高等学校
本田 信也 (二本松ウイメンズクリニック)	〒964-0911 二本松市亀谷1-275-4	性に関する相談 体・健康に関する相談	面接	要予約	月・火・木・金:8:30~12:00 14:00~17:30 土:8:30~12:30 ※(回答に2~3日要す)	TEL:0243-24-1322 FAX:0243-24-1320	不可	応じる	<input type="checkbox"/> 小学校 <input type="checkbox"/> 中学校 <input checked="" type="checkbox"/> 高等学校
渡辺 文則 (渡辺医院)	〒964-0876 二本松市正法寺町186-1	性に関する相談(性感染症、妊娠、中絶、性被害、異性交際、避妊、性非行、性発達、マスターベーション) 体・健康に関すること(体毛、精通、射精、月経、薬物依存・乱用、ダイエット、摂食障害、喫煙、飲酒)	面接	要予約	月・火・木・金:8:30~12:30 14:00~17:45 水・土:8:30~12:30	TEL:0243-62-3000 FAX:0243-23-8281	不可	応じる	<input checked="" type="checkbox"/> 小学校 <input checked="" type="checkbox"/> 中学校 <input checked="" type="checkbox"/> 高等学校

医療機関(泌尿器科)

相談窓口	所在地	主な相談受付内容	相談方法	予約の必要性 (面接)	相談受付時間	連絡先(TEL・FAX・メール)	女医による 相談対応	講演会等の講師	講演会等に対応 可能な対象
横田 季世士 (横田泌尿器科)	〒960-8055 福島市野田町6-6-1 3	体や病気のこと(性器、自慰、包茎、精通、射精、性感染症、AIDS等) 性行動(不妊、性交、性欲等)	面接	要予約	9:00~12:00 15:00~17:30	TEL:024-533-9388	不可	応じない	<input type="checkbox"/> 小学校 <input type="checkbox"/> 中学校 <input type="checkbox"/> 高等学校
坂上 善成 (腎・泌尿器科クリニック さかがみ)	〒960-0111 福島市丸子字町頭20 -13	体や病気のこと(性感染症、異性交際、避妊、性非行、性発達、マスターベーション性器・包茎、体毛、精通・射精)	面接	要予約	9:00~11:00 15:00~17:00	TEL:024-553-6911 FAX:024-553-6955	不可	応じない	<input type="checkbox"/> 小学校 <input type="checkbox"/> 中学校 <input type="checkbox"/> 高等学校
横田 崇 (大森中央泌尿器科・内 科・外科クリニック)	〒960-1101 福島市大森字街道下7 0-2	性感染症、性器の異常、包茎、自慰、射精。夜尿症、夢精等	面接		月~金 9:00~12:30 15:00~19:00 土 9:00~12:30 15:00~18:00 日 9:00~12:30	TEL:024-546-3725 FAX:024-546-3726	不可	要相談	<input type="checkbox"/> 小学校 <input type="checkbox"/> 中学校 <input type="checkbox"/> 高等学校

医療機関(精神科・思春期外来)

相談窓口	所在地	主な相談受付内容	相談方法	予約の必要性 (面接)	相談受付時間	連絡先(TEL・FAX・メール)	女医による 相談対応	講演会等の講師	講演会等に対応 可能な対象
柳内 務 (文化通やぎうち クリニック)	〒960-8036 福島市新町3-30	心に関する相談(不登校、ひきこもり、LD,ADHD、いじめ、性格・行動、心身障害) 体・健康に関する相談(薬物依存、乱用、ダイエット、摂食障害、喫煙、飲酒)	面接	要予約	予約制	TEL:024-522-7733 FAX:024-522-8821	不可	応じない	<input type="checkbox"/> 小学校 <input type="checkbox"/> 中学校 <input type="checkbox"/> 高等学校
小野 正美 (西口ハートクリニック)	〒960-8031 福島市栄町1-1	心に関する相談(不登校、ひきこもり、いじめ、心身障害、DVなど)	診療	要予約	月・木・金・土 10:00~13:00 15:00~19:00 水 15:00~19:00 日 10:00~13:00 火 休診	TEL:024-573-8651 FAX:024-573-8652	不可	応じる	<input checked="" type="checkbox"/> 小学校 <input checked="" type="checkbox"/> 中学校 <input checked="" type="checkbox"/> 高等学校
角田 耕也 (大原記念財団 清水医院)	〒960-8254 福島市南沢又字前田1 6-3	心に関する相談(心身障害)	診療・面接	要予約	9:00~11:00 13:00~14:30 木・土は午後休診	TEL:024-557-0215 FAX:024-557-8520	可	応じない	<input type="checkbox"/> 小学校 <input type="checkbox"/> 中学校 <input type="checkbox"/> 高等学校
大野 篤志 (富士病院)	〒960-0811 福島市大波字熊野山1	心に関する相談(ひきこもり・心身障害)	電話 メール		電話:9:30~17:30 メール:随時	TEL:024-588-1011 FAX:024-588-1775	不可	応じる	<input checked="" type="checkbox"/> 小学校 <input checked="" type="checkbox"/> 中学校 <input checked="" type="checkbox"/> 高等学校
新患担当医師 (福島医大)	〒960-1295 福島市光が丘1	心に関する相談(不登校、ひきこもり、心身障害、LD、ADHD、いじめ、性格、行動、心身障害) 薬物依存乱用、摂食障害、喫煙、飲酒、交友関係、将来のこと、DV	診療	要予約 (要紹介)	火~金 10:00~12:00 新患診療時間	TEL:024-547-1111	不可	要相談	<input type="checkbox"/> 小学校 <input type="checkbox"/> 中学校 <input type="checkbox"/> 高等学校
板垣 茂 (鎌田クリニック)	960-0102 福島市鎌田字舟戸前2 5-1	心に関する相談(不登校、ひきこもり、心身障害) 15才以上対応可	診療 (自費診療)	要予約	8:30~12:30 14:00~18:00 木・日は休診	TEL:024-554-6455 FAX:024-554-6455	不可	応じない	<input type="checkbox"/> 小学校 <input type="checkbox"/> 中学校 <input type="checkbox"/> 高等学校
山本 俊昭 (あずま通りクリニック)	〒960-8031 福島市栄町1-28松ヶ 丘ビル1F	不登校、ひきこもり、LD,ADHD、いじめ、性格・行動、心身障害	面接		9:30~12:30 13:30~18:00 日・祝日 休診	TEL:024-523-4440 FAX:024-523-4430	不可	応じない	<input type="checkbox"/> 小学校 <input type="checkbox"/> 中学校 <input type="checkbox"/> 高等学校
廣山 祐治 (ひろやま メンタルクリニック)	〒960-8053 福島市三河南町1-15	心に関する相談(不登校、ひきこもり、LD,ADHD、いじめ、性格・行動、心身障害)	面接	要予約	月・火・木・金 9:00~12:30 15:00~18:00 水 9:00~12:30 土 9:00~12:30 13:30~15:00	TEL:024-529-7731 FAX:024-529-7732	不可	応じる	<input checked="" type="checkbox"/> 小学校 <input checked="" type="checkbox"/> 中学校 <input checked="" type="checkbox"/> 高等学校
上野 文彌 (本町こころと からだクリニック)	〒960-8053 福島市本町5-19油屋 ビル2階	心に関する相談(薬物依存乱用、ダイエット、摂食障害、不登校、ひきこもり、LD,ADHD、いじめ、性格、行動、心身障害、交友関係、将来のこと、犯罪被害DV)	来院	要予約	月 9:00~11:00 火 9:00~16:00 水 9:00~12:00	TEL:024-521-2262 FAX:024-521-2261	不可	応じない	<input type="checkbox"/> 小学校 <input type="checkbox"/> 中学校 <input type="checkbox"/> 高等学校
増子 博文 (東北病院)	〒969-1107 本宮市青田字花掛20 番地	心に関する相談(心身障害、ひきこもりなど)	面接	要予約	毎週金曜日14:00~16:30	TEL:0243-33-2588 FAX:0243-33-4658	不可	応じない	<input type="checkbox"/> 小学校 <input type="checkbox"/> 中学校 <input type="checkbox"/> 高等学校

助産師会

相談窓口	所在地	主な相談受付内容	相談方法	予約の必要性 (面接)	相談受付時間	連絡先(TEL・FAX・メール)	女医による 相談対応	講演会等の講師	講演会等に対応 可能な対象
一般社団法人 福島県助産師会 子育て・女性の健康 支援センター	〒960-8141 福島市渡利字番匠町1 4-1 ドミール番匠206	体や病気のこと(月経、精通、性感染症、AIDS等) 妊娠・性行動(妊娠、中絶、避妊、不妊、性交、性欲等)	TEL メール		平日(9:30~16:30)	TEL:024-573-0211 メール:fukusima- midiuh@fiend.ocn.ne.jp		応じる	<input checked="" type="checkbox"/> 小学校 <input checked="" type="checkbox"/> 中学校 <input checked="" type="checkbox"/> 高等学校
石田 登喜子 (福島県助産師会)	〒960-8141 福島市渡利字中角47 -3	思春期の体や病気のこと(月経・精通・射精・性感染症等) 妊娠・避妊・性行動について	TEL メール		常時	TEL:080-2821-3212 メール:t.shida@smail.plala.or.jp		応じる	<input type="checkbox"/> 小学校 <input checked="" type="checkbox"/> 中学校 <input checked="" type="checkbox"/> 高等学校
大和田 智子 (福島県助産師会)	〒960-0116 福島市宮代字田尻25 -2アップルウッドA棟	性に関する相談(性感染症・妊娠・中絶・避妊)、体・健康に 関する相談(性器・精通・射精・月経・ダイエット等)	メール		常時	メール: t.ohwada03@tea.ocn.ne.jp		応じる	<input checked="" type="checkbox"/> 小学校 <input checked="" type="checkbox"/> 中学校 <input checked="" type="checkbox"/> 高等学校
半澤 ハル子 (福島県助産師会)	〒960-8141 福島市渡利番匠町125	性に関する相談、体・健康に関する相談、人権に関する相 談	TEL メール		常時	TEL:090-6626-3599 メール: huruchan0404@h.vodafone.ne.jp harchan125@nifty.com		応じる	<input checked="" type="checkbox"/> 小学校 <input checked="" type="checkbox"/> 中学校 <input checked="" type="checkbox"/> 高等学校

保健関係機関

相談窓口	所在地	主な相談受付内容	相談方法	予約の必要性 (面接)	相談受付時間	連絡先(TEL・FAX・メール)		講演会の講師に 関する相談窓口	講演会等に対応 可能な対象
福島市 子ども政策課 母子保健係	〒960-8002 福島市森合町10-1 福島市保健福祉セン ター内	思春期の心や体に関すること(月経、精通、射精、性器、人 間関係等) 妊娠・性に関すること(妊娠、避妊、中絶、不妊、性行動、 性感染症等)	電話 面接		月~金 8:30~17:15 (祝祭日・年末年始を除く)	TEL:024-525-7671		子ども政策課	<input checked="" type="checkbox"/> 小学校 <input checked="" type="checkbox"/> 中学校 <input checked="" type="checkbox"/> 高等学校
福島市保健所 健康推進課 感染症対策係		性感染症に関すること HIV・梅毒抗体検査(完全予約制・当日受付不可)	電話 面接		相談:月~金 8:30~17:15 (祝祭日・年末年始を除く) 検査:毎週木 9:00~11:00 (第5木・祝祭日・年末年始を除 く)	TEL:024-572-3152		健康推進課	<input checked="" type="checkbox"/> 小学校 <input checked="" type="checkbox"/> 中学校 <input checked="" type="checkbox"/> 高等学校
伊達市 健康推進課	〒960-0634 伊達市保原町大泉字大 地内100	健康・妊娠等に関すること	電話 面接		電話・面接 月~金 8:30~17:15 (祝祭日、年末年始を除く)	TEL:024-576-3510 メール: kenkou@city.fukushima.date.lg.j p		健康推進課	<input checked="" type="checkbox"/> 小学校 <input checked="" type="checkbox"/> 中学校 <input checked="" type="checkbox"/> 高等学校
二本松市 健康増進課	〒969-1404 二本松市油井字砂田 101番地	こころに関する相談 体や病気になる相談 妊娠・性行動に関する悩み	電話 面接		月~金 8:30~17:15	TEL:0243-55-5110		学校教育課	<input checked="" type="checkbox"/> 小学校 <input checked="" type="checkbox"/> 中学校 <input type="checkbox"/> 高等学校
本宮市 保健課	〒969-1151 本宮市本宮字子代田6 0-1(えぼか内)	体や心、病気のこと 妊娠・性について(妊娠、中絶、避妊、不妊等)	電話 面接	要予約	電話:月~金 8:30~17:15 面接:電話での予約による	TEL:0243-63-2780		保健課	<input checked="" type="checkbox"/> 小学校 <input checked="" type="checkbox"/> 中学校 <input checked="" type="checkbox"/> 高等学校
桑折町 保健福祉課	〒969-1643 伊達郡桑折町大字谷地 字道下22	体や病気のこと 妊娠・性に関すること	来所 電話 メール		月~金 8:30~17:15	TEL:024-582-6045 メール: hoken@town.koori.fukushima.jp		保健福祉課	<input type="checkbox"/> 小学校 <input type="checkbox"/> 中学校 <input type="checkbox"/> 高等学校
国見町 保健福祉課	〒969-1792 伊達郡国見町大字藤田 字一丁田二1番7	心や体の健康・病気になること	電話		電話:月~金 8:30~17:15	TEL:024-585-2217		企画情報課	<input checked="" type="checkbox"/> 小学校 <input checked="" type="checkbox"/> 中学校 <input type="checkbox"/> 高等学校
川俣町 保健福祉課	〒960-1492 伊達郡川俣町字五百田 30	健康に関すること、性に関すること	電話 面接	要予約	電話:月~金 8:30~17:15 面接:電話での予約による	TEL:024-566-2111		保健福祉課	<input type="checkbox"/> 小学校 <input type="checkbox"/> 中学校 <input type="checkbox"/> 高等学校
大玉村 健康福祉課 (大玉村保健センター)	〒969-1392 安達郡大玉村玉井字星 内70	思春期の体や心の悩み	電話 面接 訪問		月~金 8:30~17:15 (祝祭日、年末年始を除く)	TEL:0243-24-8114 FAX:0243-68-2789		健康福祉課	<input checked="" type="checkbox"/> 小学校 <input checked="" type="checkbox"/> 中学校 <input type="checkbox"/> 高等学校

県北保健福祉事務所 (県北保健所)	〒960-8012 福島市御山町8-30 児童家庭支援チーム	妊娠・性行動に関する悩み(妊娠、中絶、避妊、不妊、性交、性欲等) 体や病気のこと(月経、性器、自慰、包茎、精通、射精等)	電話 面接	要予約	電話:月~金 8:30~17:15	TEL:024-534-4155		児童家庭支援 チーム	<input type="checkbox"/> 小学校 <input type="checkbox"/> 中学校 <input checked="" type="checkbox"/> 高等学校
	女性のミカタ 健康サポートコール	女性のからだや心の悩みについて	電話		電話:月~金 9:00~17:00	TEL:024-535-5615			<input type="checkbox"/> 小学校 <input type="checkbox"/> 中学校 <input type="checkbox"/> 高等学校
	感染症予防チーム	体や病気のこと(性感染症、AIDS等) HIV抗体検査(完全予約)	電話 面接	要予約	電話:月~金 8:30~17:15	TEL:024-534-4113		感染症予防 チーム	<input checked="" type="checkbox"/> 小学校 <input checked="" type="checkbox"/> 中学校 <input checked="" type="checkbox"/> 高等学校
	障がい者支援チーム	こころの病気のこと	電話 面接	要予約	電話:月~金 8:30~17:15	TEL:024-534-4300		障がい者支援 チーム	<input type="checkbox"/> 小学校 <input type="checkbox"/> 中学校 <input type="checkbox"/> 高等学校
白鳥 クニ子 (ふくしま思春期 サポーターの会)	〒960-8157 福島市蓬萊町7-3-2 3	思春期の本人の体や性に関する悩み 思春期の性に関する親の悩み	面接		面接:ピアスペース開催時 毎月第2土曜(8月は休み) 13:30~16:30	FAX:024-549-6835 (連絡はFAXのみ)		応じる	<input type="checkbox"/> 小学校 <input type="checkbox"/> 中学校 <input type="checkbox"/> 高等学校

# 「県中・郡山地域」相談窓口

## 医療機関(産婦人科)

相談窓口	所在地	主な相談受付内容	相談方法	予約の有無 (面接)	相談受付時間	連絡先(TEL・FAX・メール)	女医による 相談対応	講演会等の講師	講演会等で 対応可能な 対象
<b>記載する際の注意事項</b>			※電話、面接、 FAX、メール等 の方法を記載	※面接での相談に ついて、予約が必 要な場合には「要 予約」と記載			可能→可 不可→不可 と記載	※応じる場合	<input checked="" type="checkbox"/> 小学校 <input type="checkbox"/> 中学校 <input type="checkbox"/> 高等学校 可能なもの に☑
富永國比古 (ロマリンクリニック)	〒963-8002 郡山市駅前2-11-1	体や病気のこと(性器、自慰、包茎、月経、精 通、射精、性感染症、AIDS等) 妊娠・性行動(妊娠、中絶、避妊、不妊、性 交、性欲等) 性行動の抑制教育	面接	要予約	面接:火 15:00~17:00	TEL:024-924-1161 FAX:024-924-1183	不可	応じる	<input type="checkbox"/> 小学校 <input type="checkbox"/> 中学校 <input type="checkbox"/> 高等学校
佐藤功一 (塚原産婦人科 内科外科医院)	〒963-8025 郡山市桑野2丁目34-1 2	体や病気のこと(性器、月経、性感染症、AI DS等) 妊娠・性行動(妊娠、中絶、避妊、不妊、性交 等)	電話 面接 FAX	要予約	面接のみ要予約 第1, 2, 3木曜 13:00~17:00  電話、FAXは診療時間内であれば 随時対応可能 【診療時間】 月火水金 9:00~12:00 13:00~19:00 木 9:00~12:00 土 9:00~12:00 13:00~18:00	TEL:024-922-5789 FAX:024-922-4925	不可	応じない	<input type="checkbox"/> 小学校 <input type="checkbox"/> 中学校 <input type="checkbox"/> 高等学校
鈴木博志、大和田真人 (寿泉堂綜合病院)	〒963-8585 郡山市駅前1丁目1-17	体や病気のこと(性器、月経、性感染症、AI DS等) 妊娠・性行動(妊娠、中絶、避妊、不妊、性 交、性欲等)	電話 メール	要予約	月~金 9:00~12:00 13:30~17:00	TEL:024-932-6363 FAX:024-939-9601 メール:mail@jusendo.or.jp	可	応じる	<input type="checkbox"/> 小学校 <input checked="" type="checkbox"/> 中学校 <input checked="" type="checkbox"/> 高等学校
桜井 秀 (桜井産婦人科)	〒963-8014 郡山市虎丸町23-18	体や病気のこと(性器、自慰、包茎、月経、精 通、射精、性感染症、AIDS等) 妊娠・性行動(妊娠、中絶、避妊、不妊、性 交、性欲等)、LGBT	面接 メール		月火水金 9:00~11:00 13:30~16:30 木土 9:00~11:00	TEL:024-932-1637 メール:sakurais@dream.com	不可	応じる	<input checked="" type="checkbox"/> 小学校 <input checked="" type="checkbox"/> 中学校 <input checked="" type="checkbox"/> 高等学校
土屋あさ子 (トータルヘルスクリニック)	〒963-8841 郡山市山崎171番地	体や病気のこと(性器、自慰、包茎、月経、精 通、射精、性感染症、AIDS等) 妊娠・性行動(妊娠、中絶、避妊、不妊、性 交、性欲等)	FAX メール	要予約	FAX、メールの内容に応じて随時対 応。 場合によっては面接相談。	FAX:024-927-0326 メール:thc@jihankai.jp	可	応じる	<input checked="" type="checkbox"/> 小学校 <input checked="" type="checkbox"/> 中学校 <input checked="" type="checkbox"/> 高等学校
岡崎隆行 (岡崎産婦人科)	〒963-0107 郡山市安積二丁目335	からだや病気のこと(性器、性感染症、AIDS 等) 妊娠・性行動(妊娠・中絶・避妊・不妊)	電話 面接 FAX メール		月火水金 9:00~12:00 14:00~18:30 木 9:00~12:00 土 9:00~12:00 14:00~17:00	TEL:024-945-8080 FAX:024-945-4100 メール:halchoko@gmail.com	不可	応じる	<input checked="" type="checkbox"/> 小学校 <input checked="" type="checkbox"/> 中学校 <input checked="" type="checkbox"/> 高等学校
野村泰久 (太田西ノ内病院)	〒963-8558 郡山市西ノ内2-5-20	体や病気のこと(性器、自慰、包茎、月経、精 通、射精、性感染症、AIDS等) 妊娠・性行動(妊娠、中絶、避妊、不妊、性 交、性欲等)	電話		月~金 8:30~17:00 土 8:30~12:30	TEL:024-925-1188	不可	応じる	<input checked="" type="checkbox"/> 小学校 <input checked="" type="checkbox"/> 中学校 <input checked="" type="checkbox"/> 高等学校
渡辺美佳 (美術館通りクリニック)	〒963-8806 郡山市下館野23-4	妊娠・性行動(妊娠・中絶・避妊・不妊、性 交、性欲等)	FAX		月火水金 9:00~12:00、 14:00~17:00 土 9:00~12:00	TEL:024-956-3666	可	応じない	<input type="checkbox"/> 小学校 <input type="checkbox"/> 中学校 <input type="checkbox"/> 高等学校
小野聡 (小野レディースクリニック)	〒963-0105 郡山市安積町長久保3丁 目10-3	体や病気のこと(性器、自慰、包茎、月経、精 通、射精、性感染症、AIDS等) 妊娠・性行動(妊娠、中絶、避妊、不妊、性 交、性欲等)	面接	要予約	月火水金 9:30~12:30 14:30~18:30 木 9:30~12:30 土 9:30~12:30 14:30~16:30	TEL:024-937-3755 FAX:024-937-3766	不可	応じない	<input type="checkbox"/> 小学校 <input type="checkbox"/> 中学校 <input type="checkbox"/> 高等学校

医療機関(泌尿器科)

相談窓口	所在地	主な相談受付内容	相談方法	予約の有無 (面接)	相談受付時間	連絡先(TEL・FAX・メール)	女医による 相談対応	講演会等の講師	講演会等 で対応可能な 対象
吉田 健 (公立岩瀬病院)	〒962-8503 須賀川市北町20	体や病気のこと(性器、自慰、包茎、精通、射 精、性感染症、AIDS等)	電話	要予約	8:30~11:00	0248-75-3111	不可	応じない	<input type="checkbox"/> 小学校 <input type="checkbox"/> 中学校 <input type="checkbox"/> 高等学校

助産師会

相談窓口	所在地	主な相談受付内容	相談方法	予約の有無 (面接)	相談受付時間	連絡先(TEL・FAX・メール)	女医による 相談対応	講演会等の講師	講演会等 で対応可能な 対象
塩野美紀子 (もみじ助産院)	〒963-1161 郡山市田村町大善寺字上 野代4-1	体や病気のこと(性器、自慰、包茎、月経、精 通、射精、性感染症、AIDS等) 妊娠・性行動(妊娠、中絶、避妊、不妊、性 交、性欲等)	電話		20:00~朝まで	TEL:024-961-7789		応じる	<input type="checkbox"/> 小学校 <input type="checkbox"/> 中学校 <input type="checkbox"/> 高等学校
佐久間八潮 (郡山市助産師会)	〒963-4114 田村市大越町牧野原81	体や病気のこと(性器、自慰、包茎、月経、精 通、射精、性感染症、AIDS等) 妊娠・性行動(妊娠、中絶、避妊、不妊、性 交、性欲等)	電話	要予約	10:00~17:00	TEL:090-4637-6938	不可	応じる	<input checked="" type="checkbox"/> 小学校 <input checked="" type="checkbox"/> 中学校 <input type="checkbox"/> 高等学校

保健関係機関

相談窓口	所在地	主な相談受付内容	相談方法	予約の有無 (面接)	相談受付時間	連絡先(TEL・FAX・メール)	女医による 相談対応	講演会等の講師 に関する 相談窓口	講演会等 で対応可能な 対象
郡山市保健所	〒963-8024 郡山市朝日2丁目15-1 地域保健課	体や病気のこと(性感染症、AIDS等)	電話 面接 FAX メール	要予約	電話:月~金 8:30~17:15 面接:電話での予約による	TEL:024-924-2163 FAX:024-934-2960 メール:tiikihoken@ city.koriyama.fukushima.jp		地域保健課	<input type="checkbox"/> 小学校 <input type="checkbox"/> 中学校 <input type="checkbox"/> 高等学校
郡山市 子ども総合支援センター (ニコニコこども館)	〒963-8025 郡山市桑野1丁目2-3 こども支援課 母子保健係	体のこと(性器、自慰、包茎、月経、精通、射 精等) 妊娠・性行動(妊娠、中絶、避妊、不妊、性 交、性欲等)	電話 面接 FAX メール	要予約	電話:日~土 8:30~18:00 (毎月第3土曜日とその翌日は休館) 面接:電話での予約による メール・FAX:随時	TEL:024-924-3691 FAX:024-933-6665 メール:kodomosien@ city.koriyama.fukushima.jp		こども支援課	<input type="checkbox"/> 小学校 <input type="checkbox"/> 中学校 <input type="checkbox"/> 高等学校
須賀川市 健康づくり課	〒962-8601 須賀川市八幡町135	体や病気のこと	電話 面接	要予約	月~金 8:30~17:15	TEL:0248-88-8123		学校教育課	<input checked="" type="checkbox"/> 小学校 <input checked="" type="checkbox"/> 中学校 <input type="checkbox"/> 高等学校
鏡石町 健康環境課	〒969-0404 岩瀬郡鏡石町中央59 (勤労青少年ホーム内)	体や病気のこと(性器、自慰、包茎、月経、精 通、射精、性感染症等) 妊娠・性行動(妊娠、中絶、避妊、不妊、性 交、性欲、妊娠に関する医療機関等)	電話 面接	要予約	平日 8:30~17:15	TEL:0248-62-2115		健康環境課	<input checked="" type="checkbox"/> 小学校 <input checked="" type="checkbox"/> 中学校 <input checked="" type="checkbox"/> 高等学校
天栄村 住民福祉課 (天栄村健康保健センターへ るすびあ)	〒962-0503 岩瀬郡天栄村大字下松本 字東田23	心や体のこと、病気のこと、妊娠・出産・育児 相談	電話 面接 メール	要予約	電話:月~金 8:30~17:15 メール:随時	TEL:0248-82-3800 Eメール:kenkou@vill.tenei.lg.jp		住民福祉課 健康増進係	<input checked="" type="checkbox"/> 小学校 <input checked="" type="checkbox"/> 中学校 <input type="checkbox"/> 高等学校
石川町 保健福祉課 (石川町保健センター)	〒963-7863 石川郡石川町字渡里沢3 7-5	妊娠に関する相談、体や病気のこと、心の悩 みについて	電話 面接	要予約	電話:月~金 8:30~17:15 面接:電話での予約による	TEL:0247-26-8416 FAX:0247-26-8410		保健福祉課 (保健センター)	<input checked="" type="checkbox"/> 小学校 <input checked="" type="checkbox"/> 中学校 <input checked="" type="checkbox"/> 高等学校
玉川村保健センター	〒963-6312 石川郡玉川村大字小高字 中原字中巖16-1	体や病気のこと(性感染症、AIDS等)	電話		平日 8:30~17:00	TEL:0247-37-1024		保健センター	<input type="checkbox"/> 小学校 <input type="checkbox"/> 中学校 <input type="checkbox"/> 高等学校



平田村 健康福祉課	〒963-8292 石川郡平田村大字永田字切田116	体や病気のこと(性器、自慰、包茎、月経、精通、射精、性感染症、AIDS等) 妊娠・性行動(妊娠、中絶、避妊、不妊、性交、性欲等)	電話 面接		電話・面接:月～金 8:30～17:15	TEL:0247-55-3119		健康福祉課	<input checked="" type="checkbox"/> 小学校 <input checked="" type="checkbox"/> 中学校 <input type="checkbox"/> 高等学校
浅川町 保健福祉課 (浅川町保健センター)	〒963-6204 石川郡浅川町大字浅川字大明塚114-28	体や心のこと(心配なこと、不安に思っていること)	面接	要予約	月～金 8:30～17:15	TEL:0247-36-4722		保健センター	<input checked="" type="checkbox"/> 小学校 <input checked="" type="checkbox"/> 中学校 <input type="checkbox"/> 高等学校
古殿町 健康管理センター	〒963-8304 石川郡古殿町大字松川字横川94-1	妊娠・性行動の悩みに関する相談、体や病気のこと、心の悩みのこと	電話 面接		電話・面接:月～金 8:30～17:15	TEL:0247-53-4038		健康管理センター	<input checked="" type="checkbox"/> 小学校 <input checked="" type="checkbox"/> 中学校 <input type="checkbox"/> 高等学校
三春町 子育て支援課 (三春町保健センター)	〒963-7756 田村郡三春町字南町26-1	体や病気のこと(月経、性感染症、AIDS等) 妊娠・性行動(妊娠、中絶、避妊)	電話 面接	要予約	電話:月～金 8:30～17:15 面接:電話での予約による	TEL:0247-62-0055 TEL:0247-62-0077		子育て支援課	<input checked="" type="checkbox"/> 小学校 <input checked="" type="checkbox"/> 中学校 <input checked="" type="checkbox"/> 高等学校
小野町 子育て支援課	〒963-3401 田村郡小野町大字小野新町字中通2	体や病気のこと(性器、自慰、包茎、月経、精通、射精等) 妊娠・性行動(妊娠、中絶、避妊、不妊、性交、性欲等)	電話 面接	要予約	電話:月～金 8:30～17:15 面接:電話での予約による	TEL:0247-72-2212		子育て支援課	<input type="checkbox"/> 小学校 <input type="checkbox"/> 中学校 <input type="checkbox"/> 高等学校
田村市 保健課	〒963-4393 田村市船引町船引字畑添76-2	体や病気のこと(月経、性感染症等) 妊娠等(不妊、避妊等)	電話 面接	要予約	電話:月～金 8:30～17:15 面接:電話での予約による	TEL:0247-81-2271		保健課	<input type="checkbox"/> 小学校 <input type="checkbox"/> 中学校 <input type="checkbox"/> 高等学校
県中保健福祉事務所 (県中保健所)	〒962-0834 須賀川市旭町153-1 児童家庭支援チーム	体や病気のこと(性器、自慰、包茎、月経、精通、射精等) 妊娠・性行動に関する悩み(妊娠、中絶、避妊、不妊、性交、性欲等)	電話 面接	要予約	電話:月～金 8:30～17:15 面接:電話での予約による	TEL:0248-75-7810		児童家庭支援 チーム	<input type="checkbox"/> 小学校 <input type="checkbox"/> 中学校 <input checked="" type="checkbox"/> 高等学校
	女性のミカタ 健康サポートコール	女性のからだや心の悩みについて	電話		月～金 9:00～17:00	TEL:0248-75-7822			<input type="checkbox"/> 小学校 <input type="checkbox"/> 中学校 <input checked="" type="checkbox"/> 高等学校
	感染症予防チーム	体や病気のこと(性感染症、AIDS等) (完全予約制)HIV・梅毒検査	電話 面接	要予約	電話:月～金 8:30～17:15 面接/検査:電話での予約による	TEL:0248-75-7818		感染症予防 チーム	<input checked="" type="checkbox"/> 小学校 <input checked="" type="checkbox"/> 中学校 <input checked="" type="checkbox"/> 高等学校
	障がい者支援チーム	こころの病気のこと	電話 面接	要予約	電話:月～金 8:30～17:15 面接:電話での予約による	TEL:0248-75-7811		障がい者支援 チーム	<input type="checkbox"/> 小学校 <input type="checkbox"/> 中学校 <input checked="" type="checkbox"/> 高等学校



# 「県南地域」相談窓口



平成31年3月現在

## 医療機関(産婦人科)

相談窓口	所在地	主な相談受付内容	相談方法	予約の必要性 (面接)	相談受付時間	連絡先(TEL・FAX・メール)	女医による 相談対応	講演会等の講師	講演会等に対 応可能な対象
<b>記載する際の注意事項</b>			※電話、面接、FAX、メール等の方法を記載	※面接での相談について、予約が必要な場合には「要予約」と記載			可能→可 不可→不可 と記載	※応じる場合	<input checked="" type="checkbox"/> 小学校 <input type="checkbox"/> 中学校 <input type="checkbox"/> 高等学校 可能なものに☑
片倉義文 (医療法人片倉医院 産科婦人科)	〒961-0971 白河市字昭和町1	体や病気のこと(性器、自慰、月経、精通、射精、性感染症、AIDS等) 妊娠・性行動(妊娠、中絶、避妊、不妊、性交、性欲等)	電話 面接 FAX		電話・面接：月・火・水・金 9:00～18:00 FAX:随時	TEL：0248-23-2459 FAX：0248-23-2477	不可	応じない	<input type="checkbox"/> 小学校 <input type="checkbox"/> 中学校 <input type="checkbox"/> 高等学校
山内隆治 (白河厚生総合病院)	〒961-0005 白河市豊地上弥次郎2-1	体や病気のこと(性器、自慰、月経、精通、射精、性感染症、AIDS等) 妊娠・性行動(妊娠、中絶、避妊、不妊、性交、性欲等)	電話	要予約	電話：月～金 14:00～16:00 講師：2ヶ月前までに病院長を通して 講演会の日時などをお知らせください。	TEL：0248-22-2211	不可	応じる	<input checked="" type="checkbox"/> 小学校 <input checked="" type="checkbox"/> 中学校 <input checked="" type="checkbox"/> 高等学校
高野芳正 (瑞厚生病院)	〒963-5405 東白川郡塙町大字塙字大町1丁目5	体や病気のこと(性器、自慰、月経、精通、射精、性感染症、AIDS等) 妊娠・性行動(妊娠、中絶、避妊、不妊、性交、性欲等)	電話 面接		電話・面接：月～水 13:30～15:30	TEL：0247-43-1145	不可	応じない	<input type="checkbox"/> 小学校 <input type="checkbox"/> 中学校 <input type="checkbox"/> 高等学校
円谷福男 (円谷産婦人科医院)	〒961-0957 白河市字道場小路62-2	体や病気のこと(性器、自慰、月経、精通、射精、性感染症、AIDS等) 妊娠・性行動(妊娠、中絶、避妊、不妊、性交、性欲等)	電話 面接	要予約	月～金：随時	TEL：0248-23-4030 FAX：0248-23-4030	不可	応じない	<input type="checkbox"/> 小学校 <input type="checkbox"/> 中学校 <input type="checkbox"/> 高等学校

## 医療機関(泌尿器科)

相談窓口	所在地	主な相談受付内容	相談方法	予約の必要性 (面接)	相談受付時間	連絡先(TEL・FAX・メール)	女医による 相談対応	講演会等の講師	講演会等に対 応可能な対象
キヤン 喜屋武 淳 (白河厚生総合病院)	〒961-0005 白河市豊地上弥次郎2-1	体や病気のこと(性器、自慰、包茎、精通、射精、性感染症)	電話 面接		電話・面接：月～金 9:00～17:00	TEL：0248-22-2211 FAX：0248-22-2218	不可	応じない	<input type="checkbox"/> 小学校 <input type="checkbox"/> 中学校 <input type="checkbox"/> 高等学校
棚瀬和弥 (医療法人あさひ会 渡部 医院)	〒969-0223 西白河郡矢吹町文京町226	性機能障害一般、思春期相談一般(精神科相談除く)、男性不妊症、男性更年期障害、性感染症、性器、自慰、射精	電話 面接 FAX	予約が望ましいが、なくても対応可	月、火、水、金：9:00～17:30 木、土：9:00～12:00	TEL：0248-44-4111 FAX：0248-44-4116 メール：urokt@wind.ocn.ne.jp	不可	応じる	<input type="checkbox"/> 小学校 <input type="checkbox"/> 中学校 <input checked="" type="checkbox"/> 高等学校

## 医療機関(精神科・思春期外来)

相談窓口	所在地	主な相談受付内容	相談方法	予約の必要性 (面接)	相談受付時間	連絡先(TEL・FAX・メール)	女医による 相談対応	講演会等の講師	講演会等に対 応可能な対象
福島県立矢吹病院 地域医療連携室	〒969-0284 西白河郡矢吹町滝八幡100	学習・友達関係等、子どもの発達に関する全般 対象年齢：初診時3歳～18歳	電話 面接	要予約	月～金：9:00～16:00	TEL：0248-44-2051 (地域医療連携室直通) FAX：0248-41-1646	不可 (但し診察では 可)	相談のうえ 応じる	<input checked="" type="checkbox"/> 小学校 <input checked="" type="checkbox"/> 中学校 <input checked="" type="checkbox"/> 高等学校
南湖こころのクリニック	〒961-0021 白河市関辺引目橋33	小学生以上の発達障害やADHDなど子どもの発達に関すること全般 対象年齢：初診時7歳～18歳	診察	要予約	電話受付：月～金 9:30～16:30 診療時間：火～木 9:00～17:00	TEL：0248-23-4401 FAX：0248-22-9632	不可	応じない	<input type="checkbox"/> 小学校 <input type="checkbox"/> 中学校 <input type="checkbox"/> 高等学校

平成31年3月現在

助産師会

相談窓口	所在地	主な相談受付内容	相談方法	予約の必要性 (面接)	相談受付時間	連絡先(TEL・FAX・メール)	女医による 相談対応	講演会等の講師	講演会等で対応 可能な対象
辺見間智子 (母子支援室 まごころ)	〒961-0073 白河市田町92番地	体や病気のこと(性器、自慰、包茎、月経、精通、射精、性感染症、AIDS等) 妊娠・性行動(妊娠、中絶、避妊、不妊、性交、性欲等)	電話 面接	要予約	電話：随時 面接：電話での予約による	TEL：090-7336-6306		応じる	<input checked="" type="checkbox"/> 小学校 <input checked="" type="checkbox"/> 中学校 <input checked="" type="checkbox"/> 高等学校
佐藤富美江 (かしわ助産院)	〒961-8031 西白河郡西郷村米字向山138-7	体や病気のこと(性器、自慰、包茎、月経、精通、射精、性感染症、AIDS等) 妊娠・性行動(妊娠、中絶、避妊、不妊、性交、性欲等)	電話 面接	要予約	電話：随時 面接：電話での予約による	TEL：090-4888-9105		応じない	<input type="checkbox"/> 小学校 <input type="checkbox"/> 中学校 <input type="checkbox"/> 高等学校

保健関係機関

相談窓口	所在地	主な相談受付内容	相談方法	予約の必要性 (面接)	相談受付時間	連絡先(TEL・FAX・メール)	女医による 相談対応	講演会の講師に 関する相談窓口	講演会等で対応 可能な対象	
白河市 こども支援課	〒961-0941 白河市八幡小路7番地1	思春期相談一般 こどもの発達に関する全般	電話 面接	要予約	電話：月～金 8:30～17:15 面接：電話での予約による	TEL：0248-27-2113		こども支援課	<input checked="" type="checkbox"/> 小学校 <input checked="" type="checkbox"/> 中学校 <input type="checkbox"/> 高等学校	
西郷村 健康推進課	〒961-8061 西白河郡西郷村大字小田倉字上川 向76-1	母子保健に関すること、妊娠・出産に関すること	電話 面接		電話・面接：月～金 8:30～17:15	TEL：0248-25-1115		健康推進課	<input type="checkbox"/> 小学校 <input type="checkbox"/> 中学校 <input type="checkbox"/> 高等学校	
泉崎村 住民福祉課 福祉グループ (保健福祉総合センター)	〒969-0101 西白河郡泉崎村大字泉崎字山ヶ入 101	母子保健一般(妊娠・出産・育児等)	電話 面接	要予約	月～金 8:30～17:15 相談対応者が不在の場合あり	TEL：0248-54-1335		住民福祉課 福祉グループ	<input checked="" type="checkbox"/> 小学校 <input checked="" type="checkbox"/> 中学校 <input type="checkbox"/> 高等学校	
中島村 保健福祉課	〒961-0192 西白河郡中島村大字滑津字中島西 11-1	母子保健に関すること(妊娠、出産、育児等)	電話 面接	要予約	電話：月～金 8:30～17:15 面接：電話での予約による	TEL:0248-52-2174		保健福祉課	<input type="checkbox"/> 小学校 <input type="checkbox"/> 中学校 <input type="checkbox"/> 高等学校	
矢吹町 保健福祉課	〒969-0296 西白河郡矢吹町一本木101番地	母子保健関係、妊娠、出産、育児に関すること	電話 面接		電話・面接：月～金 8:30～17:15 (祝日を除く)	TEL:0248-44-2300		保健福祉課	<input checked="" type="checkbox"/> 小学校 <input checked="" type="checkbox"/> 中学校 <input checked="" type="checkbox"/> 高等学校	
棚倉町 健康福祉課 (棚倉町保健福祉セン ター)	〒963-6192 東白川郡棚倉町大字棚倉字中居野 68-1	体の病気や健康のこと、心の悩みや心の健康について 妊娠、出産、育児に関する悩みについて	電話 面接	要予約	電話：月～金 8:30～17:15 面接：電話での予約による	TEL：0247-33-7801		健康福祉課	<input type="checkbox"/> 小学校 <input type="checkbox"/> 中学校 <input type="checkbox"/> 高等学校	
矢祭町 町民福祉課 (矢祭町保健福祉セン ター)	〒963-5201 東白川郡矢祭町大字中石井字御殿 川原1	体や病気のこと、子どもの発達に関すること、妊娠に関する悩み	電話 面接		電話・面接：月～金 8:30～17:15 (祝祭日、年末年始を除く)	TEL：0247-46-4581		町民福祉課	<input checked="" type="checkbox"/> 小学校 <input checked="" type="checkbox"/> 中学校 <input type="checkbox"/> 高等学校	
塙町 保健福祉課	〒963-5492 東白川郡塙町大字塙字大町三丁目 21番地	体やこころのこと、妊娠・出産・育児に関すること	電話 面接	要予約	電話：月～金 8:30～17:15 (12:00～13:00を除く)	TEL:0247-43-2115		健康福祉課	<input checked="" type="checkbox"/> 小学校 <input checked="" type="checkbox"/> 中学校 <input checked="" type="checkbox"/> 高等学校	
鮫川村 住民福祉課	〒963-8401 東白川郡鮫川村大字赤坂中野字新 宿39-5 健康係	体や病気のこと、妊娠や出産に関すること、行政サービス・手続き方法	電話 面接	要予約	電話：月～金 8:30～17:15 面接：電話での予約による	TEL：0247-49-3112		住民福祉課	<input checked="" type="checkbox"/> 小学校 <input checked="" type="checkbox"/> 中学校 <input checked="" type="checkbox"/> 高等学校	
県南保健福祉事務所 (県南保健所)	〒961-0074 白河市郭内127 児童家庭支援チーム	体や病気のこと(性器、自慰、包茎、月経、精通、射精等) 妊娠・性行動に関する悩み(妊娠、中絶、避妊、不妊、性交、性欲等)	電話 面接	要予約	電話：月～金 8:30～17:15 面接：電話での予約による	TEL：0248-22-5647		児童家庭支援 チーム	<input type="checkbox"/> 小学校 <input type="checkbox"/> 中学校 <input type="checkbox"/> 高等学校	
		女性のミカタ健康サポートコール	女性の中からだや心の悩みについて	電話		電話：月～金 9:00～17:00	TEL：0248-21-0067			
		感染症予防チーム	体や病気のこと(性感染症、AIDS等) HIV・梅毒検査(完全予約)	電話 面接	要予約	電話：月～金 8:30～17:15 面接/HIV・梅毒検査：電話での予約 による	TEL：0248-22-6405		感染症予防 チーム	<input checked="" type="checkbox"/> 小学校 <input checked="" type="checkbox"/> 中学校 <input checked="" type="checkbox"/> 高等学校
		障がい者支援チーム	こころの病気のこと	電話 面接	要予約	電話：月～金 8:30～17:15 面接：電話での予約による	TEL：0248-22-5649		障がい者支援 チーム	<input type="checkbox"/> 小学校 <input type="checkbox"/> 中学校 <input type="checkbox"/> 高等学校



# 「会津・南会津地域」相談窓口



平成31年3月現在

## 医療機関(産婦人科)

相談窓口	所在地	主な相談受付内容	相談方法	予約の必要性 (面接)	相談受付時間・	連絡先(TEL・FAX・メール)	女医による 相談対応	講演会等の講師	講演会等に対応 可能な対象
<b>記載する際の注意事項</b>			※電話、面接、FAX、メール等の方法を記載	※面接での相談について、予約が必要な場合には「要予約」と記載			可能→可 不可→不可 と記載	※応じる場合 →	<input checked="" type="checkbox"/> 小学校 <input type="checkbox"/> 中学校 <input type="checkbox"/> 高等学校 可能なものに <input checked="" type="checkbox"/>
小野木 哲 (おのぎ レディースクリニック)	〒965-0846 会津若松市門田町大字飯寺字村東 863-6	体や病気のこと(性器、月経、性感染症、AIDS等) 妊娠・性行動(妊娠、中絶、避妊、不妊、性交)	面接		面接: 9:00~12:00 15:00~18:00	TEL:0242-36-5051	不可	応じない	<input type="checkbox"/> 小学校 <input type="checkbox"/> 中学校 <input type="checkbox"/> 高等学校
鳴瀬都美子 (なるせとみこ レディースクリニック)	〒965-0024 会津若松市白虎町66-1	体や病気のこと(性器、月経、性感染症、AIDS等) 妊娠・性行動(妊娠、中絶、避妊、不妊、性交等)	面接		面接:月・火・木・金 9:00~17:30	TEL:0242-37-7851	可	応じない	<input type="checkbox"/> 小学校 <input type="checkbox"/> 中学校 <input type="checkbox"/> 高等学校
鳴瀬夕子 (ゆうゆうクリニック)	〒965-0085 喜多方市字江中子4183	体や病気のこと(性器、月経、性感染症、AIDS等) 妊娠・性行動(妊娠、中絶、避妊、不妊、性交等)	面接		面接:月・火・木・金 15:00~18:00	TEL:0241-22-2111	可	相談のうえ応じる	<input checked="" type="checkbox"/> 小学校 <input checked="" type="checkbox"/> 中学校 <input checked="" type="checkbox"/> 高等学校 その他父兄、教員等
会津中央病院	〒965-8611 会津若松市鶴賀町1-1	体や病気のこと(性器、月経、性感染症、AIDS等) 妊娠・性行動(妊娠、中絶、避妊、不妊、性交等)	面接	要予約	診療時間 (午前)8:30~11:30 (午後)14:30~16:00 ・木曜は午後休診 ・毎月第1・3土曜休診	TEL:0242-25-1624	医師の勤務 状況による	応じる	<input checked="" type="checkbox"/> 小学校 <input checked="" type="checkbox"/> 中学校 <input checked="" type="checkbox"/> 高等学校
周産母子室 (竹田総合病院)	〒965-8585 会津若松市山鹿町3番27号	体や病気のこと(性器、月経、性感染症、AIDS等) 妊娠・性行動(妊娠、中絶、避妊、不妊、性交等)	面接	要予約	診療時間 (午前)8:30~12:00 ・毎月第2・4土曜休診	TEL:0242-29-9933 FAX:0242-27-5670(代表) 電話連絡時間 9:00~16:00	不可	相談のうえ応じる (思春期出前講座)	<input checked="" type="checkbox"/> 小学校 <input checked="" type="checkbox"/> 中学校 <input checked="" type="checkbox"/> 高等学校

## 医療機関(泌尿器科)

相談窓口	所在地	主な相談受付内容	相談方法	予約の必要性 (面接)	相談受付時間・	連絡先(TEL・FAX・メール)	女医による 相談対応	講演会等の講師	講演会等に対応 可能な対象
会津中央病院	〒965-8611 会津若松市鶴賀町1-1	思春期における体の変化や病気について	面接		月曜~土曜 (午前)8:30~12:00 月曜、土曜のみ(午後)14:00~17:00 毎日第1・3土曜休診	TEL:0242-25-1687	不可	応じない	<input type="checkbox"/> 小学校 <input type="checkbox"/> 中学校 <input type="checkbox"/> 高等学校
玉木信 (会津クリニック)	〒965-0853 会津若松市材木町1丁目4-4	体や病気のこと(性器、自慰、包茎、精通、射精、性感染症、AIDS) 妊娠・性行動(避妊、不妊、性交、性欲等)	面接		(午前)8:30~12:00 (午後)13:00~16:30 土曜、第3・4日曜、祝日は休診	TEL:0242-38-1150	不可	相談のうえ応じる	要相談
小野病院	〒966-0804 喜多方市字沼田6994	体や病気のこと(性器、包茎、精通、射精、性感染症、AIDS、尿路感染)	面接		月・金 9:00~12:00 水・木 14:00~17:00	TEL:0241-22-0414 FAX:0241-24-2250 メール:ono0414@dream.ocn.ne.jp	不可	応じない	<input type="checkbox"/> 小学校 <input type="checkbox"/> 中学校 <input type="checkbox"/> 高等学校

## 医療機関(精神科・小児科・思春期外来)

相談窓口	所在地	主な相談受付内容	相談方法	予約の必要性 (面接)	相談受付時間・	連絡先(TEL・FAX・メール)	女医による 相談対応	講演会等の講師	講演会等に対応 可能な対象
心身医療科外来 (福島県立医科大学会津 医療センター附属病院)	〒969-3492 会津若松市河東町谷沢字前田21 番地2	言葉の遅れ、発達障がい(ADHD、自閉症など)、ひきこもり、 気分の落ち込み等	面接	要予約	月~金 12:30~16:30(不定期)	TEL:0242-75-2100 ※代表番号ですので「心身医療科 外来」とお申し付けください。	可	応じない	<input type="checkbox"/> 小学校 <input type="checkbox"/> 中学校 <input type="checkbox"/> 高等学校
青木英子 (坂下厚生総合病院 小児科医師)	〒969-6593 河沼郡会津坂下町字逆水50	心と体に関する相談 (不登校、いじめ、発達障害、ADHD、摂食障害、慢性頭痛など)	面接	要予約	(予約制) 月・火・木・金 17:00~18:00 第2・4・5土 12:00~13:00	TEL:0242-83-3511	可	応じない	<input type="checkbox"/> 小学校 <input type="checkbox"/> 中学校 <input type="checkbox"/> 高等学校
荒木富美夫 (クリニック荒木)	〒965-0064 会津若松市神指町大字黒川字湯川 東227	かかりつけ医として不登校、うつ状態等専門医への紹介をしています。	診察	要予約	月~土 9:00~12:30 15:00~18:00	TEL:0242-32-9229	不可	応じない	<input type="checkbox"/> 小学校 <input type="checkbox"/> 中学校 <input type="checkbox"/> 高等学校

助産師会

平成31年2月現在

相談窓口	所在地	主な相談受付内容	相談方法	予約の必要性 (面接)	相談受付時間	連絡先(TEL・FAX・メール)		講演会等の講師	講演会等に対応可能な対象
小林康乃 (中嶋助産院)	〒967-0004 南会津町田島中町甲3953-1	母性一般(母乳、育児、妊娠、出産について)、いのちの授業	電話		随時	TEL:0241-62-0445 (助産所) TEL:090-9639-1154 (携帯)		相談のうえ 応じる	<input checked="" type="checkbox"/> 小学校 <input checked="" type="checkbox"/> 中学校 <input checked="" type="checkbox"/> 高等学校
二瓶律子 (会津助産師の家 おひさま)	〒969-3284 耶麻郡猪苗代町大字三ツ和字家北752-1	体や病気のこと(性感染症、AIDS) 母子一般(母乳、育児、妊娠、出産について)、いのちの授業	電話		随時 月～金 9:30～16:30	TEL:090-6220-5354 TEL:0242-85-8303		応じる	<input type="checkbox"/> 小学校 <input type="checkbox"/> 中学校 <input type="checkbox"/> 高等学校

保健関係機関

相談窓口	所在地	主な相談受付内容	相談方法	予約の必要性 (面接)	相談受付時間	連絡先(TEL・FAX・メール)		講演会の講師に関する相談窓口	講演会等に対応可能な対象
会津若松市 健康増進課	〒965-8601 会津若松市栄町5番17号 栄町第二庁舎	体や病気のこと 妊娠・出産等に関すること	電話 面接		月～金 8:30～17:00 (祝日・年末年始を除く)	学校教育課:0242-39-1303 健康増進課:0242-39-1245		小中学校関係は 教育委員会学校 教育課、その他 健康増進課	<input type="checkbox"/> 小学校 <input type="checkbox"/> 中学校 <input type="checkbox"/> 高等学校
喜多方市 保健課	〒966-8601 喜多方市宇御清水東7244-2	体や病気のこと 妊娠・出産等に関すること	電話 面接	要予約	電話: 月～金 8:30～17:15 (祝日・年末年始を除く)	TEL:0241-24-5223		保健課	<input type="checkbox"/> 小学校 <input type="checkbox"/> 中学校 <input type="checkbox"/> 高等学校
北塩原村 住民課 健康づくり班 (北塩原村保健センター)	〒966-0402 耶麻郡北塩原村大字大塩字堀田山8518-93	体や病気のこと 妊娠・出産等に関すること	電話 面接		月～金 8:30～17:15 (祝日・年末年始を除く)	TEL:0241-28-3733		住民課 健康づくり班	<input checked="" type="checkbox"/> 小学校 <input checked="" type="checkbox"/> 中学校 <input type="checkbox"/> 高等学校
西会津町 福祉介護課 子育て支援係	〒969-4402 耶麻郡西会津町尾野本字新森野53	母子一般(妊娠、出産、育児、母乳について) 子ども一般(子育て、言葉の遅れ、発達障がい、不登校など)	電話 面接		月～金 8:30～17:16	TEL:0241-45-4332 FAX:0241-45-3636		福祉介護課	<input checked="" type="checkbox"/> 小学校 <input checked="" type="checkbox"/> 中学校 <input checked="" type="checkbox"/> 高等学校
磐梯町 保健福祉センター	〒969-3392 耶麻郡磐梯町大字磐梯字漆方1049-2	母子一般(妊娠、出産、育児) 子どもの発達 心や体に関する健康相談	電話 面接 訪問		月～金 8:30～17:15	TEL:0242-73-3101 FAX:0242-74-1377		保健福祉センター	<input checked="" type="checkbox"/> 小学校 <input checked="" type="checkbox"/> 中学校 <input type="checkbox"/> 高等学校
猪苗代町 保健福祉課	〒969-3123 耶麻郡猪苗代町字城南100	体や性のこと 性感染症、妊娠、出産のこと	電話 面接		月～金 8:30～17:15	TEL:0242-62-2115		保健福祉課	<input type="checkbox"/> 小学校 <input type="checkbox"/> 中学校 <input type="checkbox"/> 高等学校
会津坂下町 生活課	〒969-6592 河沼郡会津坂下町字市中三番甲3662	体や病気のこと	電話 面接	要予約	電話: 月～金 8:30～17:15 面接: 電話での予約による	TEL:0242-93-6169		教育課	<input checked="" type="checkbox"/> 小学校 <input checked="" type="checkbox"/> 中学校 <input type="checkbox"/> 高等学校
湯川村 住民課 (湯川村保健センター)	〒969-3593 河沼郡湯川村大字清水田字川入9番地	思春期保健に関すること	電話 面接	要予約	電話: 月～金 8:30～17:15 面接: 電話での予約による (保健師等が不在の場合は対応不可)	TEL:0241-27-3110 FAX:0241-28-1055 E-MAIL: hoken-c@vill.yugawa.hukushima.jp		住民課 (保健センター)	<input checked="" type="checkbox"/> 小学校 <input checked="" type="checkbox"/> 中学校 <input type="checkbox"/> 高等学校
柳津町 町民課	〒969-7201 河沼郡柳津町大字柳津字下平乙234	思春期に関すること(体や心について)	電話 面接		月～金 8:30～17:15	TEL:0241-42-2118 FAX:0241-42-3419		町民課	<input checked="" type="checkbox"/> 小学校 <input checked="" type="checkbox"/> 中学校 <input type="checkbox"/> 高等学校
三島町 町民課	〒969-7511 大沼郡三島町大字宮下字宮下350	母性一般(母乳、育児、妊娠、出産について)	電話 面接		月～金 8:30～17:15 (祝日を除く)	TEL:0241-48-5565		町民課	<input type="checkbox"/> 小学校 <input type="checkbox"/> 中学校 <input type="checkbox"/> 高等学校
金山町 住民課保健福祉係	〒968-0011 大沼郡金山町大字川口字谷地393	心や体に関する相談、母子保健など	電話 面接	要予約	電話: 月～金 8:30～17:15 面接: 電話での予約による	TEL:0241-54-5135		住民課 保健福祉係	<input type="checkbox"/> 小学校 <input type="checkbox"/> 中学校 <input type="checkbox"/> 高等学校
昭和村 保健福祉課	〒968-0104 大沼郡昭和村大字小中津川字石仏1836	体や心のこと・病気のこと	電話 面接	要予約	電話: 月～金 8:30～17:15 面接: 電話での予約による	TEL:0241-57-2645		保健福祉課 (相談により対応)	<input type="checkbox"/> 小学校 <input type="checkbox"/> 中学校 <input type="checkbox"/> 高等学校
会津美里町 健康ほけん課 (5月より健康ふくし課)	〒969-6292 大沼郡会津美里町字宮北3163番地 (5月より 〒969-6266 会津美里町字新布才地1番地)	体や病気のこと(性器、自慰、包茎、月経、精通、射精、性感染症、AIDS) 妊娠・性行動(妊娠、不妊、性交、性欲等) 母性一般(母乳、育児、妊娠、出産について)、いのちの授業	電話 面接	要予約	電話: 月～金 8:30～17:15 面接: 電話での予約による	TEL:0242-55-1145		健康ふくし課	<input checked="" type="checkbox"/> 小学校 <input checked="" type="checkbox"/> 中学校 <input type="checkbox"/> 高等学校

下郷町 健康福祉課	〒969-5345 南会津郡下郷町大字塩生字大石1000	保健一般(身体や病気のこと)	電話 面接	要予約	電話:月~金 8:30~17:15 面接:電話での予約による	TEL:0241-69-1199 FAX:0241-69-1134		健康福祉課	月曜休 ☑小学校 ☐高等学校
檜枝岐村 住民課 (檜枝岐村保健センター)	〒967-0525 南会津郡檜枝岐村字下ノ原887-2	保健・病氣一般(体や病気のこと)	電話 面接	要予約	月~金 9:00~16:00	TEL:0241-72-8364		住民課	☑小学校 ☑中学校 ☑高等学校
只見町 保健福祉課	〒968-0442 南会津郡只見町大字長浜字久保田31番地	母子一般(妊娠、出産、育児、母乳について) 子ども一般(子育て、言葉の遅れ、発達障がいなど)	電話 面接	要予約	電話:月~金 8:30~17:15 面接:電話での予約による	TEL:0241-84-7005		保健福祉課	☐小学校 ☐中学校 ☐高等学校
南会津町 健康福祉課	〒967-0004 南会津郡南会津町田島字後原甲3531-1	心身に関する悩みなど	電話 面接	要予約	電話:月~金 8:30~17:15 面接:電話での予約による	TEL:0241-62-6170		健康福祉課	☐小学校 ☐中学校 ☐高等学校
会津保健福祉事務所 (会津保健所)	〒965-0873 会津若松市追手町7番40号 児童家庭支援チーム	体や病気のこと(性器、自慰、包茎、月経、精通、射精等) 妊娠・性行動に関する悩み(妊娠、中絶、避妊、不妊、性交、性欲等)	電話 面接	要予約	電話:月~金 8:30~17:15 面接:電話での予約による	TEL:0242-29-5278		児童家庭支援 チーム	☐小学校 ☐中学校 ☐高等学校
	女性のミカタ健康サポートコール	女性のからだやこころの悩みについて	電話		電話:月~金 9:00~17:00	TEL:0242-27-4550			☐小学校 ☐中学校 ☐高等学校
	感染症予防チーム	体や病気のこと(性感染症、AIDS等) HIV・梅毒抗体検査(完全予	電話 面接	要予約	電話:月~金 8:30~17:15 面接/抗体検査:電話での予約による	TEL:0242-29-5514		感染症予防 チーム	☐小学校 ☐中学校 ☐高等学校
	障がい者支援チーム	こころの病気のこと	電話 面接	要予約	電話:月~金 8:30~17:15 面接:電話での予約による	TEL:0242-29-5275		障がい者支援 チーム	☐小学校 ☐中学校 ☐高等学校
南会津保健福祉事務所 (南会津保健所)	〒967-0004 南会津町 田島字天道沢甲2542-2 保健福祉課	体や病気のこと(性器、自慰、包茎、月経、精通、射精等) 妊娠・性行動に関する悩み(妊娠、中絶、避妊、不妊、性交、性欲等)	電話 面接	要予約	電話:月~金 8:30~17:15 面接:電話での予約による	TEL:0241-63-0305		保健福祉課	☑小学校 ☑中学校 ☑高等学校
		こころの病気のこと	電話 面接	要予約	電話:月~金 8:30~17:15 面接:電話での予約による	TEL:0241-63-0305		保健福祉課	☑小学校 ☑中学校 ☑高等学校
	女性のミカタ健康サポートコール	女性のからだやこころの悩みについて	電話		電話:月~金 9:00~17:00	TEL:0241-62-1700			☐小学校 ☐中学校 ☐高等学校
	医療薬事課	体や病気のこと(性感染症、AIDS等) HIV・梅毒抗体検査(完全予約)	電話 面接	要予約	電話:月~金 8:30~17:15 面接/抗体検査:電話での予約による	TEL:0241-62-1156		医療薬事課	☑小学校 ☑中学校 ☑高等学校



# 「相双地域」相談窓口



平成31年3月現在

## 医療機関(産婦人科)

相談窓口	所在地	主な相談受付内容	相談方法	予約の必要性 (面接)	相談受付時間・	連絡先(TEL・FAX・メール)	女医による 対応	講演会等の講師	講演会等 で対応可 能な対象
<b>記載する際の注意事項</b>			※電話、面接、FAX、メール等の方法を記載	※面接での相談について、予約が必要な場合には「要予約」と記載			可能→不可 不可→不可 と記載	※応じる場合	☑小学校 ☐中学校 ☐高等学校 ☐可能なものに☑
安部 宏 (南相馬市立総合病院)	〒975-0033 南相馬市原町区高見町2-54-6	体や病気のこと(性器、自慰、包茎、月経、精通、射精、性感染症、AIDS等) 妊娠・性行動(妊娠、中絶、避妊、不妊、性交、性欲等)	面接 FAX メール	要予約	面接:月~金 8:30~11:30 外来で相談 FAX・メール:随時	TEL:0244-22-3181 FAX:0244-22-8853 メール:sogo-hp-jima@city.minamisoma.lg.jp	不可	相談のうえ応じる	☐小学校 ☐中学校 ☐高等学校
堀越 嗣博 (医療法人社団 青空会大町病院)	〒975-0001 南相馬市原町区大町三丁目97番地	女性の体や病気について(妊娠、性行動について)	面接	要予約	火曜日(8:30~12:30、 13:30~17:30) 面接:事前に相談内容の電話 連絡が必要	TEL:0244-24-2333 FAX:0244-24-4940 メール:aozora1203ohp@tea.ocn.ne.jp	不可	応じない	☐小学校 ☐中学校 ☐高等学校

## 医療機関(泌尿器科)

相談窓口	所在地	主な相談受付内容	相談方法	予約の必要性 (面接)	相談受付時間・	連絡先(TEL・FAX・メール)	女医による 対応	講演会等の講師	講演会等 で対応可 能な対象	
公立相馬総合病院	〒976-0011 相馬市新沼字坪ヶ畑142	体や病気のこと(性器、自慰、包茎、精通、射精、性感染症、AIDS)	FAX		FAX:随時	FAX:0244-35-5819	☐	不可	応じない	☐小学校 ☐中学校 ☐高等学校
梅田 弘幸 (うめた腎泌尿器科)	〒975-0013 南相馬市原町区上町3-12-1	体や病気のこと(性器、包茎、性感染症、梅毒)	面接	要予約	月・火・木・金 9:00~17:00 土 9:00~12:00	TEL:0244-23-6610	不可	応じない	☐小学校 ☐中学校 ☐高等学校	
清田 浩 (医療法人社団 青空会大町病院)	〒975-0001 南相馬市原町区大町三丁目97番地	体や病気のこと(性器、自慰、包茎、精通、射精、性感染症、AIDS等)	面接 FAX メール	要予約	面接:診療時間内(月により異なるので要確認) FAX・メール:随時	TEL:0244-24-2333 FAX:0244-24-4940 メール:aozora1203ohp@tea.ocn.ne.jp	不可	相談の上応じる	☐小学校 ☐中学校 ☐高等学校	
渡辺病院	〒979-2611 相馬郡新地町鶴ヶ嶺字原92	体や病気のこと(性器、自慰、包茎、精通、射精、性感染症、AIDS)	面接	要予約	第1、3月曜 8:30~12:00 ※電話予約が必要です ※相談内容を事前にFAXにて 連絡	TEL:0244-63-2100 FAX:0244-63-2122	不可	応じない	☐小学校 ☐中学校 ☐高等学校	

## 医療機関(精神科、心療内科)

相談窓口	所在地	主な相談受付内容	相談方法	予約の必要性 (面接)	相談受付時間・	連絡先(TEL・FAX・メール)	女医による 対応	講演会等の講師に 関する相談窓口	講演会等 で対応可 能な対象
相馬中央病院	〒976-0016 相馬市沖ノ内三丁目5番地の18	こころの悩みと病気のこと	診察	要予約	火曜日 10:00~12:00 ※電話予約が必要	TEL:0244-36-6611	不可	応じない	☐小学校 ☐中学校 ☐高等学校
医療法人社団 メンタルクリニックなごみ	〒976-0042 相馬市中村字川沼240	児童・思春期のこころの相談	診察	要予約	月~金 9:00~12:00 14:00~18:00 ※電話予約が必要	TEL:0244-26-9602	不可	相談の上応じる	☑小学校 ☑中学校 ☑高等学校
はらまち心療内科クリニック	〒975-0004 南相馬市原町区旭町4-17-1	こころの病気のこと	診察		月・火・木・金・土 9:00~12:30 14:00~16:00	TEL:0244-23-1134	不可	応じない	☐小学校 ☐中学校 ☐高等学校
おがたメンタルクリニック	〒975-0004 南相馬市原町区旭町一丁目46番地の1	・発達障害一般の相談、治療 (知的障害、小児自閉症、注意欠陥多動性障害、チック障害) ・思春期における精神障害に対する相談 (うつ病、双極性感情障害、統合失調症、神経症一般、夜尿も含む)	診察		月・火・木・金 9:00~11:30 14:00~15:30 土 9:00~11:00	TEL:0244-26-6363 FAX:0244-26-6366	不可	応じない	☐小学校 ☐中学校 ☐高等学校
ほりメンタルクリニック	〒979-2335 南相馬市鹿島区鹿島字御前ノ内105	思春期のこころの病気のこと	面接	要予約	診療時間内 月・火・水・金 9:00~12:00 木・土 14:00~17:00	TEL:0244-32-0206	不可	相談の上応じる	☑小学校 ☑中学校 ☑高等学校
新地クリニック	〒979-2702 相馬郡新地町谷地小屋字外形155	・思春期におけるこころの悩みと病気について ・発達障害および精神障害全般に対する相談、治療	診察	要予約	月・火・水・金・土 9:00~12:00 13:30~17:30	TEL:0244-63-2700 FAX:0244-63-2701	不可	応じない	☐小学校 ☐中学校 ☐高等学校

保健関係機関

平成31年3月現在

相談窓口	所在地	主な相談受付内容	相談方法	予約の必要性 (面接)	相談受付時間・	連絡先(TEL・FAX・メール)		講演会等の講師	講演会等で対応可能な対象
相馬市 保健センター	〒976-0042 相馬市中村大字先44番地の3	思春期の体や病気のこと	電話 面接	要予約	電話:月～金 8:30～17:15 面接:電話予約による	TEL:0244-35-4477		応じない	<input type="checkbox"/> 小学校 <input type="checkbox"/> 中学校 <input type="checkbox"/> 高等学校
南相馬市 健康づくり課	〒975-0011 南相馬市原町区小川町322-1	思春期の体の変化や妊娠・性行動に関する悩みに関すること 心の悩みや病気のこと	電話 面接	要予約	電話:月～金 8:30～17:15 面接:電話予約による	TEL:0244-23-3680		健康づくり課	<input type="checkbox"/> 小学校 <input type="checkbox"/> 中学校 <input type="checkbox"/> 高等学校
広野町 こども家庭課	〒979-0402 双葉郡広野町大字下北迫字 苗代35 広野町子ども応援センター 〒979-0408 双葉郡広野町中央台1丁目7 番地 広野町保健センター	体や心の健康について	電話 面接		月～金 8:30～17:15	TEL:子ども応援センター 0240-27-2115 保健センター 0240-27-3040		こども家庭課	<input type="checkbox"/> 小学校 <input type="checkbox"/> 中学校 <input type="checkbox"/> 高等学校
檜葉町 住民福祉課	〒979-0696 双葉郡檜葉町大字北田字鐘突堂5-6 保健衛生係	体や病気のこと(性器、自慰、包茎、月経、精通、射精等) 妊娠・性行動に関する悩み(妊娠、中絶、避妊、不妊、性交、性欲等) 女性の体や心の悩みについて、エイズ等の感染予防や検査方法、心の病気の こと	電話 面接		月～金 9:00～17:00	TEL:0240-23-6102		住民福祉課	<input checked="" type="checkbox"/> 小学校 <input checked="" type="checkbox"/> 中学校 <input checked="" type="checkbox"/> 高等学校
富岡町 健康福祉課	〒979-1192 双葉郡富岡町大字本岡字王塚622-1	体や心の健康について	電話 面接		月～金 8:30～17:15 (随時、保健師がいる場合)	TEL:0240-22-2111		健康福祉課	<input type="checkbox"/> 小学校 <input type="checkbox"/> 中学校 <input type="checkbox"/> 高等学校
川内村 保健福祉課	〒979-1292 双葉郡川内村大字下川内字坂シ内133 -5 複合施設ゆふね内	体や病気のこと(性器、自慰、包茎、月経、精通、射精等) 妊娠・性行動に関する悩み(妊娠、中絶、避妊、不妊、性交、性欲等) 心の病気のこと	電話 面接		電話:月～金(祝祭日を除く) 8:30～17:15 面接:保健師が不在の場合もあるた め電話予約をお勧めします。	TEL:0240-38-2941		保健福祉課	<input checked="" type="checkbox"/> 小学校 <input checked="" type="checkbox"/> 中学校 <input type="checkbox"/> 高等学校
大熊町 健康介護課	〒970-1144 いわき市好間工業団地1-43 大熊町役場いわき出張所	体や病気のこと	電話 面接	要予約	電話:月～金 8:30～17:15 面接:電話予約による	TEL:0246-36-5671		健康介護課	<input type="checkbox"/> 小学校 <input type="checkbox"/> 中学校 <input type="checkbox"/> 高等学校
双葉町 健康福祉課	〒974-8212 いわき市東田町2-19-2	不登校の対応について(学校を通して) 療育手帳・精神保健福祉手帳の申請時相談	電話 面接 家庭訪問	要予約	電話:月～金 8:30～17:15 面接:電話予約による	TEL:0246-84-5205		健康福祉課	<input checked="" type="checkbox"/> 小学校 <input checked="" type="checkbox"/> 中学校 <input type="checkbox"/> 高等学校
浪江町 健康保険課	〒979-1592 双葉郡浪江町大字幾世橋字六反田7-2	思春期全般について相談に応じる。専門的な場合、関係機関を紹介 する。	電話		月～金 8:30～17:15	TEL:0240-34-0249		健康保険課	<input type="checkbox"/> 小学校 <input type="checkbox"/> 中学校 <input type="checkbox"/> 高等学校
葛尾村 住民生活課	〒979-1602 双葉郡葛尾村大字落合字落合16番地	体や病気のこと(性器、自慰、包茎、月経、精通、射精等) 妊娠・性行動に関する悩み(妊娠、中絶、避妊、不妊等) 心の病気のこと	電話 面接	要予約	電話:月～金 8:30～17:15 面接:電話予約による	TEL:0240-29-2112		住民生活課	<input type="checkbox"/> 小学校 <input type="checkbox"/> 中学校 <input type="checkbox"/> 高等学校
新地町 健康福祉課 (新地町保健センター)	〒979-2702 相馬郡新地町谷地小屋字樋掛田40-1	健康に関する相談	電話 面接	要予約	電話:月～金 8:30～17:15 面接:電話予約による	TEL:0244-62-2096		健康福祉課	<input type="checkbox"/> 小学校 <input type="checkbox"/> 中学校 <input type="checkbox"/> 高等学校
飯館村 健康福祉課	〒960-1803 相馬郡飯館村伊丹沢字伊丹沢571番地	体のこと(性器、自慰、包茎、月経、精通、射精等) 妊娠・性行動に関する悩み(妊娠、中絶、避妊、不妊、性交、性欲等)	電話 面接		月～金 8:30～17:15	TEL:0244-42-1638		健康福祉課	<input type="checkbox"/> 小学校 <input type="checkbox"/> 中学校 <input type="checkbox"/> 高等学校
相双保健福祉事務所 (相双保健所)	〒975-0031 南相馬市原町区錦町1丁目30 児童家庭支援チーム	体や病気のこと(性器、自慰、包茎、月経、精通、射精等) 妊娠・性行動に関する悩み(妊娠、中絶、避妊、不妊、性交、性欲等)	電話 面接	要予約	電話:月～金 8:30～17:15 面接:電話予約による	TEL:0244-26-1134		児童家庭支援 チーム	<input type="checkbox"/> 小学校 <input type="checkbox"/> 中学校 <input type="checkbox"/> 高等学校
	女性のミカタ 健康サポートコール	女性のからだや心の悩みについて	電話		月～金 9:00～17:00	TEL:0244-26-1186			<input type="checkbox"/> 小学校 <input type="checkbox"/> 中学校 <input type="checkbox"/> 高等学校
	感染症予防チーム	エイズ等の感染予防や検査方法、HIV・梅毒抗体検査(予約)	電話 面接	要予約	電話:月～金 8:30～17:15 面接/抗体検査:電話予約によ る	TEL:0244-23-7448(相談) TEL:0244-26-1326(出前講座)		感染症予防 チーム	<input type="checkbox"/> 小学校 <input type="checkbox"/> 中学校 <input type="checkbox"/> 高等学校
	障がい者支援チーム	こころの病気のこと	電話 面接	要予約	電話:月～金 8:30～17:15 面接:電話予約による	TEL:0244-26-1132		障がい者支援 チーム	<input type="checkbox"/> 小学校 <input type="checkbox"/> 中学校 <input type="checkbox"/> 高等学校



# 「いわき地域」相談窓口

平成31年3月現在

## 医療機関(産婦人科・婦人科)

相談窓口	所在地	主な相談受付内容	相談方法	予約の必要性(面接)	相談受付時間	連絡先(TEL・FAX・メール)	女医による対応	講演会等の講師	講演会等で対応可能な対象
<b>記載する際の注意事項</b>			※電話、面接、FAX、メール等の方法を記載	※面接での相談について、予約が必要な場合には「要予約」と記載			可能→不可→不可と記載	※応じる場合 →	<input checked="" type="checkbox"/> 小学校 <input type="checkbox"/> 中学校 <input type="checkbox"/> 高等学校 可能なものに <input checked="" type="checkbox"/>
月川 奏 (月川レディースクリニック)	〒970-8026 いわき市平字童子町2-6	体や病気のこと(性器、自慰、月経、性感染症、AIDS等) 妊娠・性行動(妊娠、中絶、避妊、不妊、性交、性欲)	電話		15:00~17:00	TEL:0246-35-3511	不可	相談のうえ応じる	<input checked="" type="checkbox"/> 小学校 <input checked="" type="checkbox"/> 中学校 <input checked="" type="checkbox"/> 高等学校
平中央医院	〒970-8026 いわき市平字小太郎町4-7	妊娠・性行動(妊娠、中絶、避妊、不妊、性交、性欲)	面接		月・火・水・金 9:00~16:00 土:9:00~12:00	TEL/FAX:0246-21-2351	不可	応じる	<input checked="" type="checkbox"/> 小学校 <input checked="" type="checkbox"/> 中学校 <input checked="" type="checkbox"/> 高等学校
村岡 栄一 (村岡産婦人科医院)	〒971-8151 いわき市小名浜岡小名4丁目7-1	妊娠・性行動(妊娠、避妊、性交)	面接	要予約	9:00~12:00 14:00~16:00	TEL:0246-92-4578	不可	応じない	<input type="checkbox"/> 小学校 <input type="checkbox"/> 中学校 <input type="checkbox"/> 高等学校
鈴木 庸介 (かしま病院)	〒971-8143 いわき市鹿島町下蔵持字中沢目22-1	体や病気のこと(性器、性感染症、AIDS等) 妊娠・性行動(妊娠、避妊、性交)	電話 FAX メール		16:00~17:00	病院TEL:0246-58-8010 メール:y-suzuki@kashima.jp	不可	相談のうえ応じる	<input type="checkbox"/> 小学校 <input type="checkbox"/> 中学校 <input type="checkbox"/> 高等学校
佐藤 英二 (佐藤マタニティークリニック)	〒979-0141 いわき市勿来町窪田町通1-124	妊娠・性行動(避妊、月経異常、性感染症、妊娠、中絶、不妊、性交、性欲)	面接 FAX	要予約	9:00~12:00	TEL:0246-65-6900 FAX:0246-65-0608	不可	応じない	<input type="checkbox"/> 小学校 <input type="checkbox"/> 中学校 <input type="checkbox"/> 高等学校
片寄 治男 (かたよせクリニック 産科・婦人科)	〒972-8316 いわき市常磐西郷町字金山70-1	妊娠・性行動(避妊、不妊) 体や病気のこと(性器)	面接	要予約	第2、4土曜日 9:00~12:00	TEL/FAX:0246-42-4135	可	応じない	<input type="checkbox"/> 小学校 <input type="checkbox"/> 中学校 <input type="checkbox"/> 高等学校
渡邊 顕 (渡辺産科婦人科)	〒972-8318 いわき市常磐関船町塚ノ越62	体や病気のこと(性器、自慰、月経、性感染症、AIDS等)	診療のみ		9:00~17:00	TEL:0246-42-4567	不可	応じない	<input type="checkbox"/> 小学校 <input type="checkbox"/> 中学校 <input type="checkbox"/> 高等学校
玉田 裕 (公益財団法人ときわ会 常磐病院)	〒972-8322 いわき市常磐上湯長谷町上の台57	妊娠・性行動(妊娠、中絶、避妊、不妊、性交、月経、性感染症等)	電話・面接 FAX・メール	要予約	電話・面接 9:00~17:00 FAX・メール:常時	TEL:0246-43-4175 FAX:0246-43-4225	不可	応じる	<input checked="" type="checkbox"/> 小学校 <input checked="" type="checkbox"/> 中学校 <input checked="" type="checkbox"/> 高等学校
菅原 延夫 木村 康之 (いわき婦人科)	〒973-8403 いわき市内郷綴町大木下3-2	妊娠・性行動	面接	要予約	9:00~16:00	TEL:0246-27-2885	不可	応じない	<input type="checkbox"/> 小学校 <input type="checkbox"/> 中学校 <input type="checkbox"/> 高等学校
本多 つよし (いわき市医療センター 産婦人科)	〒973-8402 いわき市内郷御殿町久世原16	体や病気のこと(性器、自慰、月経、性感染症、AIDS等) 妊娠・性行動(妊娠、中絶、避妊、不妊、性交、性欲)	面接	要予約	面接:8:30~11:00	TEL:0246-26-3151(代表)	不可	相談のうえ応じる	<input checked="" type="checkbox"/> 小学校 <input checked="" type="checkbox"/> 中学校 <input checked="" type="checkbox"/> 高等学校
阿部 雪江 (あべクリニック)	〒979-0333 いわき市久ノ浜町久之浜字九反坪11	妊娠・性行動(妊娠、中絶、避妊、不妊、性交、性欲)	電話 FAX		月~金:8:30~12:00、 14:00~17:00 土:8:30~12:00	TEL:0246-79-0030 FAX:0246-79-0035	可	応じない	<input type="checkbox"/> 小学校 <input type="checkbox"/> 中学校 <input type="checkbox"/> 高等学校

## 医療機関(泌尿器科)

相談窓口	所在地	主な相談受付内容	相談方法	予約の必要性(面接)	相談受付時間	連絡先(TEL・FAX・メール)	女医による対応	講演会等の講師	講演会等に対応可能な対象
近田 龍一郎 (富岡クリニック)	〒971-8111 いわき市小名浜大原字丁新地9-6	体や病気のこと(性器、自慰、月経、包茎、精通、射精、性感染症、AIDS等)	電話・面接 FAX・メール	要予約	9:00~11:30 13:30~16:00	TEL:0246-85-5770 FAX:0246-85-5750 メール:Tomika-nfo@tokiwa.or.jp	可	相談のうえ応じる	<input checked="" type="checkbox"/> 小学校 <input checked="" type="checkbox"/> 中学校 <input checked="" type="checkbox"/> 高等学校
新村 浩明 小内 友紀子 (公益財団法人ときわ会常磐病院)	〒972-8322 いわき市常磐上湯長谷町上の台57	体や病気のこと(性器、自慰、月経、包茎、精通、射精、性感染症、AIDS等)	電話・面接 FAX・メール		電話・面接 9:00~17:00 FAX・メール:常時	TEL:0246-43-4175 FAX:0246-43-4225 メール:shinmura@tokiwa.or.jp	可	応じる	<input checked="" type="checkbox"/> 小学校 <input checked="" type="checkbox"/> 中学校 <input checked="" type="checkbox"/> 高等学校

## 医療機関(精神科・思春期外来)

相談窓口	所在地	主な相談受付内容	相談方法	予約の必要性(面接)	相談受付時間	連絡先(TEL・FAX・メール)	女医による対応	講演会等の講師	講演会等に対応可能な対象
本田 教一 (舞子浜病院精神科)	〒970-0103 いわき市平藤間字川前63	思春期外来 (精神面の悩み)	面接	要予約	9:00~11:00	TEL:0246-39-2059 FAX:0246-39-4044	不可	相談のうえ応じる	<input checked="" type="checkbox"/> 小学校 <input checked="" type="checkbox"/> 中学校 <input checked="" type="checkbox"/> 高等学校
熊谷 一朗 (いわきたいら心療内科)	〒970-8026 いわき市平字研町1	思春期外来(外来診療のみ可能)	診療	要予約	※電話で予約 月・水・木・(金は午前のみ)9:45~13:00、15:00~19:00	TEL:0246-22-5560 FAX:0246-22-1810	不可	相談のうえ応じる	<input checked="" type="checkbox"/> 小学校 <input checked="" type="checkbox"/> 中学校 <input checked="" type="checkbox"/> 高等学校
新田目病院	〒970-8034 いわき市平上荒川字安草3	心療内科(15歳以上、気分障害等を中心に診療)	電話 面接	要予約	9:00~16:00 (※受診前に地域連携地域福祉相談室に相談要)	域連携地域福祉相談室 TEL:0246-28-1222	可	応じない	<input type="checkbox"/> 小学校 <input type="checkbox"/> 中学校 <input type="checkbox"/> 高等学校
池本 桂子 (いわき市医療センター精神科)	〒973-8402 いわき市内郷御厩町久世原16	こころの不調等	電話 診療	要予約	※完全予約制 8:30~11:00	TEL:0246-42-4135	可	相談のうえ応じる	<input checked="" type="checkbox"/> 小学校 <input checked="" type="checkbox"/> 中学校 <input checked="" type="checkbox"/> 高等学校

## 助産師会

相談窓口	所在地	主な相談受付内容	相談方法	予約の必要性(面接)	相談受付時間	連絡先(TEL・FAX・メール)		講演会等の講師	講演会等に対応可能な対象
福島県助産師会 いわき会 (代表:門馬)	〒970-0101 いわき市平下神谷字出口58-35	体や病気のこと(性器、自慰、月経、性感染症、AIDS) 妊娠・性行動(妊娠、中絶、避妊、不妊、性交、性欲)	メール		随時 メール:返信には数日かかります	メール:monma-m@aioros.ocn.ne.jp		相談のうえ応じる	<input checked="" type="checkbox"/> 小学校 <input checked="" type="checkbox"/> 中学校 <input checked="" type="checkbox"/> 高等学校
NPO法人 commune with 助産師 (代表:草野祐香利)	〒970-8036 いわき市平谷川瀬2丁目11-12	体や病気のこと(性器、自慰、包茎、月経、精通、射精、性感染症、AIDS) 妊娠・性認識・性行動(妊娠、中絶、避妊、不妊、性自認、性欲等)	電話 面接 メール	要予約	平日 9:00~16:00 メール:返信には数日かかります	TEL:0246-23-3303 メール:cw-jyosanshi@dream.ocn.ne.jp		相談のうえ応じる	<input checked="" type="checkbox"/> 小学校 <input checked="" type="checkbox"/> 中学校 <input checked="" type="checkbox"/> 高等学校

保健関係機関

相談窓口	所在地	主な相談受付内容	相談方法	予約の必要性	相談受付時間・	連絡先(TEL・FAX・メール)		講演会等の講師に関する相談窓口	講演会等に対応可能な対象
いわき市保健所	〒973-8408 いわき市内郷高坂町四方木田191 総務課 感染症対策係	体や病気のこと(性感染症、AIDS等) HIV抗体検査(完全予約)	電話 面接 メール		電話:月～金 8:30～17:00 面接/抗体検査:電話での予約による メール:返信には数日かかります	TEL:0246-27-8595 メール:hokenjo-chiikihoken@city.iwaki.lg.jp		総務課 感染症対策課係	<input type="checkbox"/> 小学校 <input checked="" type="checkbox"/> 中学校 <input checked="" type="checkbox"/> 高等学校
	地域保健課 精神保健係	心の病気のこと 悩みやストレスに関すること	電話 面接 メール		電話:月～金 8:30～17:00 面接:電話での予約による メール:返信には数日かかります	TEL:0246-27-8557 メール:hokenjo-chiikihoken@city.iwaki.lg.jp		地域保健課 精神保健係	<input checked="" type="checkbox"/> 小学校 <input checked="" type="checkbox"/> 中学校 <input checked="" type="checkbox"/> 高等学校
いわき市	〒973-8408 いわき市内郷高坂町四方木田191 こども家庭課 母子保健係	「いのちを育む教育」に関すること、思春期保健教材の貸出に関すること	電話 面接 メール		電話:月～金 8:30～17:00 面接:電話での予約による メール:返信には数日かかります	TEL:0246-27-8597 メール:kodomokatei@city.iwaki.lg.jp		こども家庭課 母子保健係	<input checked="" type="checkbox"/> 小学校 <input checked="" type="checkbox"/> 中学校 <input checked="" type="checkbox"/> 高等学校

