

ふくしまから はじめよう。



皆さんのもとにお届けします。
2013
12月号
年6回(偶数月)
No.241

福|島|県|広|報|誌

ゆめだより

将来の夢は
警察官
になる!
あみ

将来の夢は
機動隊の
大隊長になる!



特集

未来のふくしま 再生可能エネルギーの進んだ社会

福島県

【編集・発行】福島県広報課
〒960-8670 福島市杉妻町2番16号
☎024(521)7014



ふくしまから
はじめよう。

C O N T E N T S

もくじ

ふくしまの宝「冬晴」…………… 2
 特集：未来のふくしま
 再生可能エネルギーの進んだ社会… 4
 キピタンのわかる県政…………… 7
 ふくしまの食…………… 8
 キピタンがゆく／
 広報ステーション…………… 9
 ふくしまから はじめよう。… 10
 地域ゆめ情報…………… 12
 県からのお知らせ…………… 14
 施設インフォメーション…… 15
 ゆめクイズ…………… 16

【表紙】

福島市飯野町の^{ひろの}広野あみ（中学二年生）さんと弟の^{あやむ}諒（小学六年生）君は、平成23年4月から約2年間にわたり、震災と原発事故の被災地に向かう警察や自衛隊の車に励ましの言葉をかけ続けました。この2人の感謝の思いと行動が平成26年度の道徳（小学三年）の副読本に掲載されます。あみさんの将来の夢は警察官、諒君の夢は機動隊の大隊長になること。2人は日々、勉強やスポーツに励み、夢に向かって歩みはじめています。



支援の車に感謝の意を伝えるあみさんと諒君

ふくしまの宝



2. 由井ヶ原（西郷村） 西郷村商工観光課 ☎ 0248-25-2910



3. 霧氷 (喜多方市・雄国林道)
むひょう
 喜多方観光協会 ☎ 0241-24-5200



4. 鹿狼山からの日の出 (新地町) かろうざん
 新地町観光協会 ☎ 0244-62-2112

澄み切った冬の空。寒い日を
 じっと受入れながら、ふと見
 上げるとひと時現れる青空。
 そんな青空を眺めると、私た
 ちの心の奥まで晴れ渡ります。
 季節によって変わる、山々
 や大地の表情。澄み渡った空
 の下で輝く、美しい福島の色
 色は私たちの宝物。
 冬晴れの日、思い切って外に
 出て、そんな美しい風景を訪
 ねてみてはいかがでしょう。



5. いわき消防出初め式 (いわき市) いわき
 いわき市消防本部総務課消防団係 ☎ 0246-22-0120



ふくしまの 宝

冬のある一日。晴れ渡った
 空のもと、広がる美しい
 景色はふるさとの宝です。



6. 正月飾り (福島市)
 福島市観光案内所 ☎ 024-531-6428



7. 白菜畑に冠雪 (南会津町)
 南会津町総合政策課 ☎ 0241-62-6210



8. 昭和大橋からの阿武隈川 (桑折町) しょうわおほし
 桑折町 ☎ 024-582-2111 (代)

未来のふくしま 再生可能エネルギーの進んだ社会

再生可能エネルギー推進プロジェクト

広大で自然豊かな本県では、再生可能エネルギー（太陽光、風力、地熱、水力、バイオマスなど）の導入を推進しています。

県が目指す将来像と、今後、発展が期待できる発電についてその取り組みをお知らせします。

県内の再生可能エネルギー 発電状況を紹介します。

(1メガワットを超える水力発電を除く)



太陽光については
6ページで説明します。

光エネルギーを電力に変える仕組み

太陽光発電

28,762 世帯分

・棚倉堂ノ沢太陽光発電所
(棚倉町) など



栽培作物や廃棄物を原料にして
発電する仕組み

バイオマス発電

110,835 世帯分

・白河ウッドパワー大信発電所
(白河市) など

各発電がおおよそ
何世帯分に相当する量を
発電しているかを
示しています。

以下の算出方法をとっています。

- ・2012年度末現在の実績を
ベースとして計算
- ・標準世帯の年間消費電力量：
3,600kWhとして計算

※県内世帯数:721,837世帯(H25.10.1現在)

海に浮かぶ風力発電所 浮体式 洋上風力

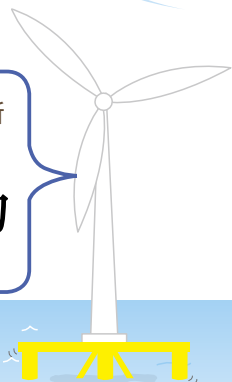

未来へ
発展！
洋上
風力

洋上で風の力を利用した
実証研究がはじまりました

■福島復興浮体式洋上ウインドファーム

広野・楡葉町の沖合い約20kmで、国が先頭に立ち、丸紅㈱、東京大学をはじめとする1大学10社のグループ「福島洋上風力コンソーシアム」により、風の力で電気を作る風力発電の研究を開始!!

目録
4 変電設備
「ふくしま絆」

浮体式

目録
2 発電規模

風力発電設備「ふくしま未来」

目録
1 大きさ

出力は2メガワット
さらに、
今後7メガワットの
風力発電設備を
2基設置
します

世界初!

最大で
16メガワット

ブレードの長さ
約40m

浮体底面から
高さ約80m

世界初!
浮いている
変電所

目録
3 洋上の安定した風により
設備稼働率UP!!

(提供：福島洋上風力コンソーシアム)

知事メッセージ

持続的に発展可能な社会を目指して

福島県知事 佐藤 雄平



原子力に依存しない、安全・安心で持続的に発展可能な社会の実現は、県民全ての願いです。

このため、県では、2040年までに県内で必要なエネルギーを全て再生可能エネルギーでまかなえるようにするという大きな目標を掲げました。

現在、浮体式洋上ウインドファームの実証研究や福島空港メガソーラーの建設を始め、県内各地でさまざまな取り組みが進んでいます。

今後も、「ふくしまから はじめよう。」を合言葉に、「再生可能エネルギー先駆けの地」を目指して、全力で取り組んでまいります。

県内の再生可能エネルギー導入目標

(福島県再生可能エネルギー推進ビジョンより)

将来、県内で使っているエネルギーと同じ量を、再生可能エネルギーで生み出すことを目指しているんだね。

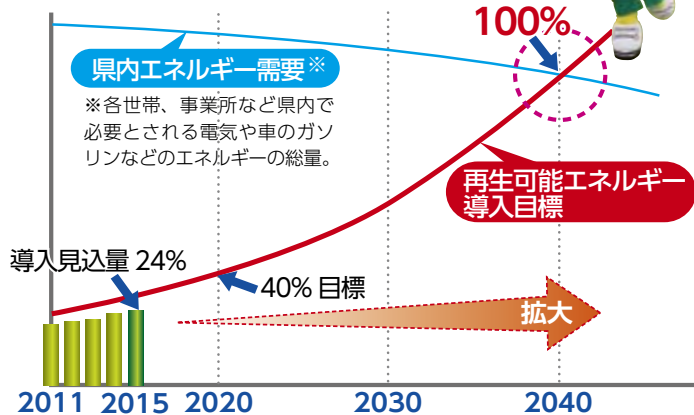
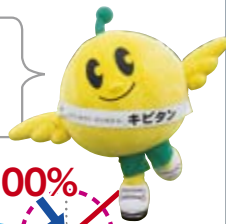

福島県 再生可能エネルギー 検索

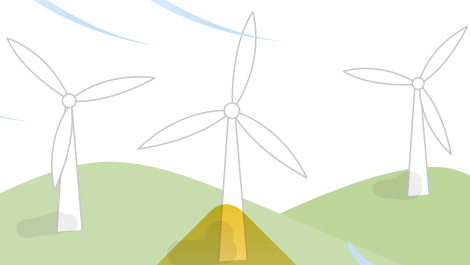

風が風車を回す力で発電する仕組み

風力発電

70,025 世帯分

・郡山布引高原風力発電所 (郡山市) など

主に火山の熱で発電する仕組み

地熱発電

94,900 世帯分

・柳津西山地熱発電所 (柳津町)

地域の水を活用して発電する仕組み

小水力発電

(1メガワット以下の水力発電)

24,528 世帯分

・大平沼小水力発電所 (喜多方市) など



百日川の上流に取水口を取り付け、傾斜を利用して水を引き、電気を作ります

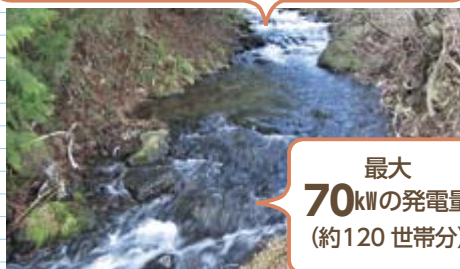

最大 70kWの発電量 (約120世帯分)

小水力発電のポイント

- ・地域にある水の流れて発電できる
- ・天候や時間に左右されず昼夜を問わない発電が可能!
- ・CO₂を排出しないクリーンエネルギー

現在、県の支援を受けながら、村内を流れる百日川の水を活用した小水力発電の導入に取り組んでいるところです。あわせて再生可能エネルギーの体験学習ができる施設を作り、子どもたちの環境学習に役立てる予定です。

未来へ 発進!



地域ではじめる 再生可能エネルギー

大玉村は、「再生可能エネルギー利用推進の村」を宣言し、安心・安全な社会づくりに努めています。



仕組みを詳しく知ってみよう!

福島洋上風力交流センター

「いわき・ら・ら・ミュウ」内で、模型やパネルを使い、研究の内容や風力発電の仕組みなどを紹介しています。

福島洋上風力コンソーシアム 検索



福島県の職員（一般職員、教員、警察官など）の給与についてお知らせします。

1 人件費（平成24年度普通会計決算）

歳出額 (A)	実質収支	人件費 (B)	人件費率 (B/A)
千円	千円	千円	16.7%
1,577,312,040	5,951,968	264,167,191	(前年度 12.4%)

※人件費には、特別職に支給される報酬なども含まれています。
 〈参考〉一般職に属する職員数：平成25年4月1日現在 26,886人
 （平成24年4月1日現在 27,071人）

2 初任給月額および平均年齢並びに平均給料月額

区分	初任給		平均年齢	平均給料月額
	学歴区分	給料月額		
一般行政職員	大学卒	181,800円	43.2歳	338,300円
	高校卒	146,900円		
警察官	大学卒	208,000円	38.6歳	324,000円
	高校卒	167,500円		
高等学校教員	大学卒	203,100円	44.0歳	395,500円
小・中学校教員	大学卒	203,100円	47.0歳	406,100円

※平均給料月額については、平成25年4月1日現在の給与減額措置（以下、「給与カット」という。）後の額（管理職は5%を給料月額から減じた額）を記載しています。なお、平成25年7月1日から平成26年1月31日までの間、職位に応じて、給料月額の4.77%～9.77%の給与カットを行っています。

4 特別職の報酬等

給料月額		議員報酬月額	
知事	1,056,000円 (1,320,000円)	議長	909,000円 (1,010,000円)
副知事	875,500円 (1,030,000円)	副議長	810,000円 (900,000円)
		議員	747,000円 (830,000円)

期末手当／年間 2.90月分を2回に分けて支給。
 ※1 知事・副知事の給料については、給料のそれぞれ20%、15%、議長・副議長・議員の議員報酬については、議員報酬の10%の給与カット後の額を記載しています。
 ※2 給料（議員報酬）月額の（ ）書きは、上記の給与カット前の額を記載しています。

3 一般行政職の級別職員数

区分	1級	2級	3級	4級	5級	6級	7級	8級	9級	10級	合計
標準的な職務	主事 技師	主事 技師	主査 副主査	主任主査 主査	副課長 主任主査	本庁課長 主幹	本庁次長 本庁課長	本庁次長	本庁部長	本庁部長	
職員数	767人	354人	953人	2,307人	756人	822人	148人	56人	32人	2人	6,197人
構成比	12.4%	5.7%	15.4%	37.2%	12.2%	13.3%	2.4%	0.9%	0.5%	0.0%	100.0%

※ 代表的な職種である一般行政職員に適用されている級別標準職務とその職員数および構成比の状況です。

※ここに用いている数値は、平成25年4月1日現在の「地方公務員給与実態調査」などを基にしたものです。

問 県庁人事課 ☎024(521)7035 詳しくは、ホームページをご覧ください。 **平成25年福島県人事の運営等**

3 職員手当

職員には、国に準じて次のような手当が支給されています。

毎月支給される手当

扶養手当	扶養親族をもつ職員に対して支給。
地域手当	県外の特定地域に勤務する職員および採用が困難な医師に対して支給。
住居手当	借家に居住し家賃を負担している職員に対して支給。
通勤手当	使用する交通機関所要額および交通用具使用距離に応じて支給。
単身赴任手当	単身赴任となる職員に対して支給。

勤務実績によって支給される手当

時間外勤務手当	正規の勤務時間を超えて勤務したときに支給。
特殊勤務手当	危険、不快、不健康または困難な業務に従事する職員に対して支給。

その他

期末・勤奨手当	年間3.90月分を2回に分けて支給。職制上の段階、職務の級による加算措置あり。
退職手当	退職者に対して支給。

【支給率】平成25年4月1日現在

退職事由	自己都合	定年・勤奨	平均支給額
勤続20年	23.03月分	28.7875月分	23,403千円
勤続25年	32.83月分	38.955月分	
勤続35年	46.55月分	55.86月分	
最高限度	55.86月分	55.86月分	

※定年前早期退職者に対する加算措置があります。(2～20%)

主な震災関連相談窓口一覧

福島県 相談窓口一覧

原子力災害	放射線に関する問い合わせ	電話相談窓口 月～金曜日：午前8時30分～午後8時 土 日 祝 日：午前8時30分～午後6時	☎0120(988)359 フリーダイヤル
	原子力損害賠償などに関する問い合わせ	電話相談窓口 月～金曜日：午前8時30分～午後5時15分(祝日を除く) ※毎週水曜日午後1時～5時は弁護士による電話法律相談を実施 巡回法律相談 県内7学部において弁護士による無料の対面相談を実施(予約制)	☎024(523)1501
生活	県内の仮設住宅への入居や、被災住宅の支援に関して	被災者住宅相談窓口専用ダイヤル 月～金曜日：午前9時～午後5時(祝日を除く)	☎024(521)7698
	県内外に避難した人の相談窓口	県庁避難者支援課 または 避難元(先)の自治体 月～金曜日：午前8時30分～午後5時15分(祝日を除く)	☎024(523)4157
健康	県民健康管理調査の実施に関する問い合わせ	県立医科大学 放射線医学県民健康管理センター 月～金曜日：午前9時～午後5時(祝日を除く)	☎024(549)5130
その他	県政に関する総合相談窓口 (相談窓口がわからない場合はこちらから)	県庁県民広聴室 県政相談コーナー 月～金曜日：午前9時～正午、午後1時～午後4時(祝日を除く) このほか各地方振興局にも県政相談コーナーがあります。	☎0120(899)721 フリーダイヤル ☎024(521)7017



1本1本、真心込めて
造った日本酒です。
福島の思い、
蔵元の心を
味わってください。

日本屈指の酒どころ！

福島県産日本酒

「本物」と賞賛される酒を目指して

HP 福島県酒造協同組合 ☎024-573-2131



福島県酒造組合会長
新城 猪之吉さん(末廣酒造株式会社七代目)



金賞に輝いた26銘柄。全国屈指の酒どころである福島県では浜・中・会津という3地方の個性的な気候風土の中で、蔵元が互いに切磋琢磨しながら、風味の異なる様々な銘柄を生み出してきました。その味わいの豊かさが県産日本酒の魅力です。



旨い水と米と
人の技の合作

「全国新酒鑑評会」金賞受賞数日本一!

全 国新酒鑑評会は、明治44年から
続く歴史ある清酒鑑評会です。

福島県の日本酒は、平成24年酒造年度全国新酒鑑評会で32銘柄が入賞し、さらにそのうち26銘柄が「金賞」に輝きました。この金賞受賞数は日本一。その勝因を福島県酒造組合会長の新城猪之吉さんは、「おいしい日本酒を造りたいと、20年ほど前から県内の蔵元が協力して取り組んできた結果だ」と言います。

平成元年に、それまで個々で酒造りを行っていた杜氏が集まり、会津杜氏会を結成。組織として技術の向上を目指しました。さらに平成3年には福島県清酒アカデミー職業能力開発校を開校。酒造技術を継承し、人材育成に努めています。また、平成12年には福島県高品質清酒研究会を発足。造った酒を持ち寄り、お互いの欠点を本音で指摘し合い、切磋琢磨を重ねました。そうした甲斐あって、県産酒はここ10年来、金賞受賞数で常に上位を占めてきたのです。

逆境の今だからこそ一歩を指す

しかし風評被害は県産酒にも容赦なく襲いかかります。酒造組合では、原料から商品に到るまで細かく測定し、検出限界値以下のものを出荷。にも関わらず、震災以降、7〜8%の売上が減少しています。



▲酒のもととなる酒母の仕込用の蒸し米を冷ましてるところ。手に伝わる感覚をもとに微妙な温度を調整します。

「風評被害は一朝一夕にはなくなりません。きめ細かい検査態勢を継続し、安全性をPRしていくしかない。そして、そんな今だからこそ私たちが鑑評会の結果にこだわりたいのです。次もその次も一位になって『福島の酒は本物だ』と消費者に認めてもらいたい。そのためにいい酒を造り続けようと皆、意気込んでいます」と新城さん。

今年度は、組合の「北欧の日本酒飲用を促す事業」が国のJAPANブランド育成支援事業に選ばれ、積極的に現地商談を行っている他、個々の酒蔵でもホットワインの習慣のある北欧に温めて美味しい日本酒を売り込んだり、イタリア大使館の催しで熟成させた古酒を提供したりと、精力的に世界に向けて発信中です。

県産酒は今、福島ブランドとして広く福島の魅力を伝えています。



ふくしまからはじめよう。

福島県復興シンボルキャラクター

キビタンがゆく

幼稚園・保育所・小学校のイベントにキビタンを呼ぼう!

TEL 024(953)6881

Eメール kibitan@passage-inc.co.jp



キビタンの部屋

キビタンの活動の様子や、スケジュールなどを紹介。キビタンと会えるイベントをぜひ、チェックして!

キビタンの部屋 検索

ご当地キャラこども夢フェスタin白河

ふくしまから"元気"をはじめよう。

9月21日(土)、22日(日)開催しました



大阪府箕面市の子どもたちが製作した、キビタンがデザインされた折り鶴のオブジェの贈呈式が行われました。



子どもたちとチームキビタンが、「キビタン体操」を披露。会場に元気な笑顔が広がりました。

9月21日(土)、22日(日)に開催した「ご当地キャラこども夢フェスタin白河」には、2日間で約10万5千人の来場がありました。全国から129のご当地キャラクターたちが参加。大パレードやステージタイム、写真撮影など、会場には子どもたちの笑顔があふれる2日間でした。



イラスト募集 随時受付中! キビタンの絵を大募集! ゆめだより2月号でご紹介します。

- ◆対象/小学生以下
- ◆キビタン賞に輝いたイラストは2月号の誌面でご紹介します。(※)
- ◆住所、氏名、電話番号、年齢または学年を記入の上、同封してください。

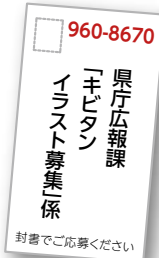

キビタン賞のお友だちには、キビタングッズをプレゼント。

たつき 後藤立樹くん(4才)が送ってくれました。



※お名前・年齢(学年)、お住まいの市町村名を掲載させていただきます

広報ステーション

広報誌バックナンバーや番組の詳細などをご覧になれます▶

広報ステーション 検索

テレビ番組

県の施策を分かりやすく紹介

キビタンGO! ~ふくしまからはじめよう。~ [FTV] 毎週 21:54~22:00

新生ふくしま ~ふくしまからはじめよう。~ [FCT] 毎週 16:55~17:00

復興への取り組みをお伝えします

サタふく 「ふくしま調査隊」 [FTV] 毎週 11:30~12:55

ゴジてれ Chu! 「ふくしま情報スクエア」 [FCT] 毎週 15:50~16:53

ふくしまスーパーチャンネル 「ふくしまからはじめよう。」 [KFB] 毎月最終 17:36~17:54

はぴスタ 「行け! 行け! キビタン!」 [TUF] 毎月最終 9:55~10:50



キビタンの天気予報

ゴジてれ Chu! [FCT] 18時台

1週間の県政の動きを紹介

ウィークリー県政トピックス [KFB] 毎週 17:25~17:30

ウィークリー県政ナビ [TUF] 毎週 11:40~11:45

観光地などのふくしまの魅力と今を紹介

ふくしまてくてく [フジテレビ(関東ローカル)] 毎週 11:40~11:45 [FTV] 毎週 11:45~11:50

ラジオ番組

知事室からこんにちは ふくしまからはじめよう。ふるさとだより [rfc] 毎月最終 12:30~12:45

ふくしま イブニングブレイク [ふくしまFM] 17:30~17:35

新聞

県からのお知らせ 【福島民報・福島民友】原則毎月第2・第4土曜日の翌日



※一部、放送曜日が変わることもあります。

Future
From
Fukushima.



ふくしまからはじめよう。

二本松市東和地区で、震災のあった春に植えられたブドウが、この秋、収穫を迎えました。この日に向けて会社を立ち上げ、ワイン製造の免許を取得した農家の大きな夢が少しずつ叶いはじめています。



二本松市

お酒の好きな農家たちが
楽しみながらワインづくり

里山の坂道を登り切ると、青い空のもとに収穫後のブドウ畑が広がります。ここで採れるヤマ・ソービニオンというブドウは、ワインづくり専用の品種です。

「今年初めて収穫し、ワインに仕込んだところです。まだ販売するほどの量はできないのですが、来年は他の畑でも収穫できるの、一般向けに販売もできます。楽しみにしてください」そう話してくれたのは、『ふ

今回から「ふくしまの今」というタイトルを改め、「ふくしまからはじめよう」としてリニューアルします。県内で新しいチャレンジをする人たちが頑張っている人たちをとりあげていきます。

くしま農家の夢ワイン株式会社』取締役の一人、関さんです。この会社は、二本松市東和地区の農家8人が「耕作放棄地にブドウを植えてワインを作ろう!」と昨年9月に立ち上げました。

「3年前、地域のお酒が好きな人たちが集まって話している時に、ワインを作れたら面白いだろうなあ」と盛り上がりました。そこで産地に見学に行つて、

みんなの夢が詰まったワインで乾杯 「アルコールツーリズム」を福島から!

ふくしま農家の夢ワイン株式会社 ● 取締役

関元弘さん (二本松市東和地区)



(右) 関元弘さん(42歳)は有機農産物の生産農家。平成18年に奥さんと共に移住し、現在は子ども2人の4人家族です。発泡酒も製造・販売中

(下) 社屋入り口にある機械は、バスケットプレスと呼ばれるブドウ压榨機。収穫してすぐ、これで皮をとれば白ワインに、皮を付けたまま発酵させれば赤ワインになります



ここからみんなではじめよう

震災で被災した相馬市の縫製会社など8社が結束し、「ソーマ・スピリッツ」を結成。独自ブランドを設立し、一から商品の企画、生産、販売に挑戦。ものづくりによる復興の活動を進めています。

ソーマ・スピリッツ (SOMA SPIRITS)

☎0244-36-5557



▲談笑を交えた企画会議で、イベント出展の話が持ちあがりしました

◀東京で開催された復興祭に「ALRISHA by SOMA」を出展。ブランド名の「アルリシャ」は「ひも」の意味をもち「絆」をイメージ

支援してくれた方々に、ものづくりを通して恩返しをしたい。

「ソーマ・スピリッツ」は、平成24年に相馬市の縫製会社など8社が、国や県の補助金制度を活用し発足した企業グループです。メンバーのうち数社では、津波で工場や店舗が流失・損壊するも、「立ち止まっても前に進めない。できることから始めよう」と会長の木村昭夫さんを中心に活動を開始。工場の再建や修理を進めた後、「支援してくれた方に、ものづくりを通して恩返しをしたい」と、独自の婦人服ブランド「ALRISHA(アルリシャ) by SOMA」を設立。デザイナーに協力を仰ぎ、コートやシャツ、スカートなどの生産・販売を開始しました。「手仕事にこだわった商品を通して、相馬の現状や想いを伝えていきたい」と、量産はせず丁寧に服作りをしています。生地には県内外や海外のシルクなど高級素材を積極的に使用しています。



▲津波被害を受けた工場

現在は、月に1回程メンバーで集まり企画会議を開催。10月17日に行われた会議では、春に販売する商品の生産や販売について、活発な意見が交わされました。今後は、積極的にイベントなどに出展し、商品を広めていく予定。相馬復興への思いと感謝を胸に、「ソーマ・スピリッツ」の挑戦は続きます。



▲「今後は、利益を社会福祉団体に寄付していきたい」と話してくれました



▲男性向けに製作されたネクタイには、柄に馬や相馬の木や花をイメージ。相馬の想いが縫い上げられています

苗を注文した直後に東日本大震災があったんです」と関さん。「せっかくなので始めたいからには植えてよ」と声を掛け合い、苗を植えたのが、震災のあった年の春。ブドウ生産だけではなくワインづくりまで取り組みたいと、秋には「果実酒特区」の申請に向けて準備を始めました。活動の拠点として選んだのは、40年以上前に建てられた「稚蚕共同飼育所」。建物は傷んでいましたが、採取した桑を貯蔵しておく地下室もあり、ワイナリーにするのにもぴったりでした。「あるものを活かすのが、東和らしさですよ」と関さん。「ワ

インづくりを通して、人を活かせ、資源を活かす、地域を活かす。あるもの全てを活かすプロジェクトにしたいんです」

農業には、やり方次第で無限の可能性がある

こよなく東和地区を愛する関さんは、かつて農林水産省に勤めていました。人事交流で来た旧東和町に魅力を感じ、就農したのが7年前。「山を手入れし、その恵みを取り入れて農業を営むこの地域に、環境保全と農業の両立の答えがある気がしました。やり方次第で、農業には無限の可能性が広がっています」。

原発事故を経てからも、「農業はやり方次第」という関さんの考えは変わらないと言います。「車で来た人がワインを飲んだら、その日は帰れませんので、泊まってもらえる着地型観光に発展させていければいいと思います。ブドウの生産から消費者に参加してもらおうアルコールツリーズムというジャンルを、ここから確立していくのも手ですね」。

最終的な目的は、東和のファンを増やすこと。そこそが農業を元気にする力という関さんの言葉は、説得力に満ちています。



(上) 地元産の羽山りんごで作ったシードルは購入が可能。在庫の確認は、ふくしま農家の夢ワイン(株) TEL 0243-24-8170まで

(下) 二本松市東和地区は起伏の多い地形が特徴で、土壌には、里山の恵みである有機物が豊富に含まれています。モニタリング検査で農産物の安全性も確保されています



INFORMATION
地域ゆめ情報

ことひらじんじや
いわき市 金刀比羅神社例大祭
1月10日(金)



日本三大金毘羅宮の一つであり、地元の皆さんからは“こんぴら様”として親しまれている常磐関船町の金刀比羅神社で、例大祭が行われます。金刀比羅神社は、海上交通の守り神であるとともに、家内安全や商売繁盛、交通安全の神として親しまれています。祭り当日は、境内で大小さまざまな「いわきだるま」が並ぶほか、色鮮やかな宝船・熊手も売られます。またJR湯本駅前周辺から金刀比羅神社まで、約400軒の露店が軒を連ねますので、ぜひお越しください。



金刀比羅神社 ☎0246(43)1001

国見町 あつかし山ビッグツリー
12月23日(祝)～1月7日(火)



国見町阿津賀志山に巨大な光のツリーが浮かび上がります。今年は、町内5カ所でイルミネーション(11月23日～)をともします。点灯式では夜空に上がる花火もお楽しみいただけますので、ぜひお越しください。12月23日(祝)16:00～【点灯式】上野台運動公園【キャンドルパーティー】



観月台文化センター 他町内4カ所

明日へ。復興・きずな イルミネーション実行委員会
☎024(585)2927

双葉町 双葉町ダルマ市
1月11日(土)・12日(日) 9:00～15:00



江戸時代から続く新春恒例の伝統行事「双葉町ダルマ市」が避難先のいわき市南台応急仮設住宅敷地内イベント広場で2日間にわたって開催されます。



ダルマ神輿や子ども神輿、芸能発表会などの各種イベントや双葉ダルマの販売、その他出店も多数ありますので、ご家族皆さんでぜひお越しください。

夢ふたば人事務局 福田
☎090(2976)8692

しらやまひめ
浅川町 白山比咩神社元朝参り・除夜の花火
12月31日(火)・1月1日(祝)



白山比咩神社で元朝参りが行われ、除夜の鐘に合わせた108発の花火が冬の夜を彩ります。冬独特の鮮やかな色、音をお楽しみください。



また、神社下広場では、「初夢お年玉大抽選会」や「縁起物」の販売もありますので、ぜひお越しください。



浅川町商工会
☎0247(36)2161

福島ユナイテッドFC J3入会おめでとう!



ユニフォームにつけられた福島復興ロゴ

国内のアマチュアリーグ最高峰であるJFLで戦う福島ユナイテッドFCは、来年から創設されるプロリーグ「J3」に入会します。

本県初のプロサッカーチームとしてプレーすることとなった福島ユナイテッドFC。「ふくしまからはじめよう。」ロゴマークのコンセプトを生かした「福島復興ロゴ」をユニフォームの背中につけ、本県のシンボルチームとしてグラウンドで活躍する選手たちをみんなで応援しましょう!



問い合わせ：福島ユナイテッドFC ☎024-573-8203
県庁地域政策課 ☎024-521-7119

HP 福島ユナイテッド 検索

66 県内の主なイベント

12月

郡山市 「夜明けまえ 知られざる日本写真開拓史 北海道・東北編」(～12/15)・美術館特別展示「雪村周継[四季山水図屏風]特別展示」(1/5～19)

関 郡山市立美術館 024-956-2200

南相馬市 野馬追の里健康マラソン大会・ウォーキング大会

12月1日(日)／雲雀ヶ原陸上競技場
関 野馬追の里健康マラソン大会実行委員会事務局(文化スポーツ課内) 0244-24-5219

小野町 リカちゃん通りイルミネーション

12月1日(日)～31日(火) 点灯式 12月1日(日)午後4時から
／リカちゃんキャッスル
関 小野町観光協会(企画商工課内) 0247-72-6938

田村市 あぶくま洞滝根御殿コンサート

12月1日、8日、14日、15日、22日、23日、1月5日、12日、19日、26日
1日2回演奏(11:00～11:30、13:30～14:00)
関 あぶくま洞管理事務所 0247-78-2125

棚倉町 八槻都々古別神社霜月大祭

12月14日(土)・15日(日)／八槻都々古別神社
関 八槻都々古別神社 0247-33-3505

南会津町 スキー場オープン

12月19日(木) 会津高原だいくらスキー場 関 0241-64-2121
12月21日(土) 会津高原たかつえスキー場 関 0241-78-2220
12月22日(日) 会津高原高畑スキー場 関 0241-76-2231
12月22日(日) 会津高原南郷スキー場 関 0241-73-2111

只見町 只見スキー場オープン

12月21日(土)／只見スキー場
関 只見スキー場 0241-82-2304

金山町 フェアリーランドかねやまスキー場オープン

12月23日(祝)
関 株式会社かねやま 0241-55-3334(オープン前)
関 フェアリーランドかねやまスキー場 0241-54-2022(オープン後)

福島市 プラネタリウム クリスマス特別投影

12月23日(祝)～25日(水) 11:05～ 13:30～ 16:30～
関 こむこむ 024-524-3131

柳津町 元朝まいり

1月1日(祝)／圓藏寺本堂
関 柳津町観光協会 0241-42-2346

新地町 鹿狼山元旦登山

1月1日(祝)／鹿狼山
関 新地町観光協会 0244-62-2112

本宮市 岩角山大梵天祭

1月3日(金)／岩角山岩角寺
関 本宮市役所商工観光課 0243-33-1111

檜枝岐村 SAF公認檜枝岐カプスキー記録会(GS、SL)

1月5日(日)～7日(火)／檜枝岐温泉スキー場
関 檜枝岐村役場 0241-75-2311

会津美里町 奇祭 大俵引き

1月11日(土)／高田地域
関 会津美里町観光協会 0242-56-4882

猪苗代町 十三日市

1月13日(祝)／猪苗代中央商店街
関 猪苗代町商工会 0242-62-2331

会津坂下町 坂下初市大俵引

1月14日(火)／会津坂下町役場前
関 社会津坂下町観光物産協会 0242-83-2111

三島町 小正月の年中行事

1月14日(火) 鳥追い／松原地区
1月15日(水) サイノカミ／町内各地区
関 三島町教育委員会 0241-48-5599

三春町 三春だるま市

1月19日(日)／おまつり道路(三春町字大町地内)
関 三春町観光協会 0247-62-3690

その他の行事はホームページ [福島県内の主な行事](#)

北塩原村 冬の風物詩 ワカサギ釣り 1月中旬～3月

北塩原村の松原湖や小野川湖は、ワカサギ釣りのスポットとして有名で、11月1日の解禁後、県内外からたくさんの釣り客が集まります。



湖面に分厚い氷が張る1月中旬から3月上旬には、氷上での穴釣りが楽しめます。きれいな湖を守るため、ごみの持ち帰りにご協力ください。

松原漁業協同組合
☎0241(32)3468

[HP](#) [裏磐梯](#) [ワカサギ釣り](#)

天栄村 ブナの森ソリすべり大会 1月26日(日)

日本初のソリ Cross 大会と浴衣 de ソリすべり(全長3キロのソリアスロン)は、天栄村のリゾート天栄スキー場特設会場と天栄村二岐地区林道で開催されます。親子やカップルでもご参加いただけます。ぜひ、天栄村の大自然のきれいな雪景色を見ながらソリすべりをお楽しみください。参加申し込みは有料になりますので詳しくは問い合わせください。



ブナの森ソリすべり大会事務局
☎0248(84)2316

会津若松市 どぶろく特区内で最初の製造者がどぶろく提供開始

会津若松市では、昨年、どぶろく特区の認定を取得し、今年10月、最初の製造者が誕生しました。製造免許を取得したのは、市内河東町で農家民宿を営む谷邦弘さん。自らが経営する農家民宿や市内の温泉旅館で提供しています。今後、地域の新たな魅力として、観光誘客などの効果が期待されています。会津産のお米を使って、心を込めて仕込んだ「どぶろく」を飲みにきませんか。



会津若松市地域づくり課振興・合併グループ ☎0242(39)1202

[HP](#) [会津若松市](#) [どぶろく特区](#)

2014年 1月

募集
第7回声楽アンサンブル
コンテスト全国大会

少人数編成の合唱グループによる「声楽アンサンブルコンテスト全国大会」の出場団体を募集します。今大会から「一般部門」の中に「小学校・ジュニアグループ」が新設されます。

部門 中学校、高等学校、一般(小学校・ジュニアグループ、大学職場一般グループ)

開催期間 平成26年3月20日(木)～23日(日)

場所 福島市音楽堂(福島市入江町)

出場人数 1グループ2～16人

応募方法 所定の応募用紙に演奏を録音したテープなどを添えて応募してください。

応募期限 12月9日(月) 1月8日(水)必着

問 県庁文化振興課

☎024(521)7154

声楽アンサンブル

検索

募集
就職に強い!! 県立テクノアカデミー
一般入学試験(二次募集)実施

県立テクノアカデミーでは、一般入学試験(二次募集)を実施します。

対象 平成26年3月までに、高校を卒業・卒業見込みの人、または同等以上の学力を有する人

出願期間 12月4日(水)～10日(火)正午必着

試験日 12月16日(月)

出願方法 入学願書・必要書類を志願先

の各校へ郵送または持参してください。なお、入学願書の入手は次へお問い合わせください。

問 県庁産業人材育成課

☎024(521)7829

テクノアカデミー郡山

☎024(944)1663

テクノアカデミー会津

☎0241(27)3221

テクノアカデミー浜

☎0244(26)1555

案内

インフルエンザ対策は予防から

例年12月～3月は、インフルエンザが流行するシーズンです。

インフルエンザワクチンの接種は、発症の抑制や発症した場合の重症化防止に効果が期待できます。ワクチン接種の2週間ほど後から効果は現れ、その後約5カ月間持続します。また

- 手洗いの励行
- 十分な休養・バランスの良い食事
- 室内では適度な湿度を保つ
- 流行時は人ごみの外出を控える

など、日常生活でも予防を心掛けましょう。

問 県庁感染・看護室

☎024(521)7881

福島県 感染・看護室

検索

お願い

年末年始の交通事故に気をつけよう

12月10日(火)から1月7日(火)まで「年

末年始の交通事故防止県民総ぐるみ運動」を実施します。

この時期、夕暮れ時や夜間にかけて重大事故が多発します。

ドライバーは、午後4時を目安にライトをつけましょう(原則上向きライト)。歩行者は、反射材を活用して交通事故を防ぎましょう。

また、この時期は飲酒の機会が多いので、「飲んだら乗らない、乗るなら飲まない」を徹底しましょう。

問 県庁生活交通課

☎024(521)7158

県警交通企画課

☎024(522)2151

案内

基本調査問診票「簡易版」ができました

震災後4ヶ月間の外部被ばく線量を推計する基本調査について、より記入・回答しやすい問診票「簡易版」を作成しました。

この間の移動(避難など)回数の少ない方に活用いただけます。

「基本調査」の結果は、一人一人に知らせし、将来にわたる皆さんの健康管理の基礎的な資料となります。

簡易版で回答できるかお調べしますので、回答が済んでいない方はお問い合わせください。

問 県立医科大学放射線医学
県民健康管理センター

☎024(549)5130

(土日祝日を除く午前9時～午後5時)

県民健康管理調査

検索



公式キャラクター
雪魔神
まきびすけ

福島県内の21スキー場は 平日リフト日券
1/14～3/31の平日限定で
20～22歳の若者すべて、**タダ!!**

登録無料
会員登録をして
特権をGETしよう!
会員登録・対象スキー場など
詳しくは特設サイトへ!!

20～22歳の特権! 20歳～22歳の若者なら、福島県内の「雪マジ!ふくしま」対応スキー場のリフトが「無料で」乗り放題!
スキー/スノーボードが初めての人も、すっかりハマっている人も、期間中何度でも、ゲレンデ遊びを楽しんで♪

期間はいつまで? 2014年1月14日(火)～2014年3月31日(月)の平日限定

20歳～22歳って? 1991年4月2日生まれ～1994年4月1日生まれの方

*雪マジ!ふくしまの特権を受けるには、事前の会員登録と写真付き身分証明書の提示が必要です。

ビッグパレットふくしま

郡山市南二丁目 ☎ 024(947)8010

12月6日(金) ～8日(日)	2014 ふくしまニットフェア
12月6日(金) ～9日(月)	日本海骨董 &大蔵ざらえ
12月17日(火) ～19日(木)	あそぼう!! キッズパレットふくしま
1月12日(日)	平成26年 郡山市成人のつどい
1月25日(土) ・26日(日)	ふくしまうまいもの フェスタ2014*

福島県文化センター

福島市春日町 ☎ 024(534)9191

12月1日(日)	劇団四季ミュージカル 「ソング&ダンス 60 感謝の花束」*
12月14日(土) ・15日(日)	福島県アンサンブル コンテスト 県北支部大会
12月31日(火)	FTV開局50周年 FTVジュニア オーケストラ 開設40周年記念 コンサート*
1月12日(日)	福島高校・橘高校 管弦楽部ジョイント コンサート
1月25日(土)	第36回 自衛隊音楽の夕べ

クラッセふくしま

福島市三河南町 ☎ 024(525)4098

12月7日(土)	クラッセふくしま クリスマスイベント
12月10日(火) ・11日(水)	障がい者作品展 応援ショップ
12月24日(火) ～27日(金)	ふくしまジュニア・フォト グラフィーズ写真展
1月9日(木) ～15日(水)	第48回 福島県高等学校書道展

*有料のイベントです(他のイベントは入場無料)

●予定につき内容が変更される場合があります。この他にもたくさんのイベントが開催されます。

福島県立美術館

検索 福島市森合字西養山 1 ☎ 024(531)5511

「2014美術館への年賀状展」

県内の小・中学生から版画や貼り絵、イラストなどによるはがきサイズの手作り年賀状を募集します。締め切りの1月4日(土)までに届いた作品はすべて美術館エントランスホールに展示します。

- 開催期間:1月12日(日)～31日(金)
- 観覧料:無料
- 休館日:1月14日(火)、20日(月)、27日(月)
- 宛先:〒960-8003 福島市森合字西養山 1
県立美術館「美術館への年賀状展」係



昨年度の展示風景

福島県立博物館

検索 会津若松市城東町 1-25 ☎ 0242(28)6000

テーマ展「けんぱくの宝2013」

恒例の「けんぱくの宝」展。県立博物館収蔵品の中から選りすぐりの優品を紹介しします。今回は、国指定重要文化財の「榎彫 木彩漆笈」や戦国時代に会津で活躍した雪村の水墨画などが見どころです。

- 会場:福島県立博物館 部門展示室 歴史・美術
- 開催期間:12月21日(土)～2月2日(日)
- 観覧料:常設展観覧料でご覧いただけます。一般・大学生260円(20名以上の団体210円)。小・中学生、高校生は無料です。
- 休館日:12月24日(火)、28日(土)～1月4日(土)、1月6日(月)、14日(火)、20日(月)、27日(月)



榎彫木彩漆笈

福島県文化財センター白河館 まほろん

検索 白河市白坂一里段 86 ☎ 0248(21)0700

震災復興・国立科学博物館コラボミュージアム「まほろんに恐竜がやってきた」

全長7mを超える恐竜アロサウルスの実物全身骨格標本などの展示会のほか、講演会や体験教室を行います。さらに、1月12日(日)からは尾羽竜などの小型恐竜やステゴサウルスの上腕骨化石も展示します。

- 開催期間:12月4日(水)～2月9日(日)
- 入館料:無料
- 休館日:毎週月曜日(国民の祝日は除く)、国民の祝日の翌日、12月28日(土)～1月3日(金)

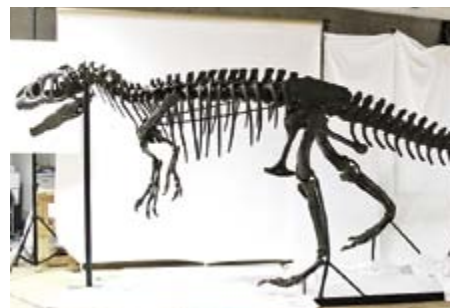

アロサウルスの実物全身骨格標本

環境水族館 アクアマリンふくしま

検索 いわき市小名浜字辰巳町 50 ☎ 0246(73)2525

「アクアマリンクリスマス」

エントランスホールには、高さ5.5mのクリスマスツリーが登場します。12月21日(土)から24日(火)は開館時間を延長して夜7時まで営業します。

- 開催期間:11月30日(土)～12月25日(水)
- 入館料:一般・大学生1,600円、高校生・小中学生800円、未就学児無料
- 年中無休



アクアマリンツリー

復興の願いを込めて――

ふくしまおいしい「会津山塩のシュークリーム」が大賞受賞

問題

福島初のプロサッカーチームの名称は？

福島○○○○○○FC

○の中に文字を入れてください。(ヒントは12ページ)



県民の声ミニアンケート

公共土木施設等の災害復旧の進捗状況について(複数回答可)

県が管理する公共土木施設等の災害復旧工事は、平成25年11月1日時点で、約82%の箇所で事業に着手し約60%の箇所で完成しています。そこであなたが「復旧が進んだ」と実感する施設を次の中から選んでください。(いくつでも)

- ①河川・砂防
- ②海岸
- ③港湾
- ④漁港
- ⑤道路・橋梁
- ⑥下水道
- ⑦公園・都市施設
- ⑧公営住宅

●応募方法／ はがきまたはファクス、電子メールにクイズの答え、アンケートの答えと、本誌の中で興味を持った記事、ご意見・ご感想、県政に対する疑問・質問などをお書きの上、住所・氏名・年齢・職業・電話番号を記入してお送りください。正解者の中から抽選で20名様に、「会津山塩のシュークリーム」を差し上げます。

●締め切り／ 12月24日(火)当日消印有効
当選者の発表は、商品の発送をもってかえさせていただきます。

電子メール yume@pref.fukushima.lg.jp

ファクス 024(521)7901



ゆめクイズ



★12月号の正解は次号で発表！ たくさんのご応募お待ちしております。



20名様に
プレゼント



▶「会津山塩のシュークリーム」

9608670

県庁
広報課
「ゆめクイズ」係

クイズの答え

福島○○○○○○FC

- ・県民の声ミニアンケートの回答(例)①
- ・興味を持った記事
- ・本誌へのご意見、ご感想
- ・県政への疑問、質問など
- ・郵便番号 住所 氏名 年齢 職業 電話番号

※アンケートの回答内容はプレゼントの当選には関係ありません。
※ご応募いただいた皆さんの個人の情報は、賞品発送に使用し、それ以外の目的には使用しません。
いただいたご意見などは、誌面に掲載する場合があります。

前回(10月号)の正解は「**キャッチボールクラシック**」でした。(応募総数1116通うち正解1112通) 次回(No.242)は2月1日号です。