

福島県
観光客入込状況
平成28年分

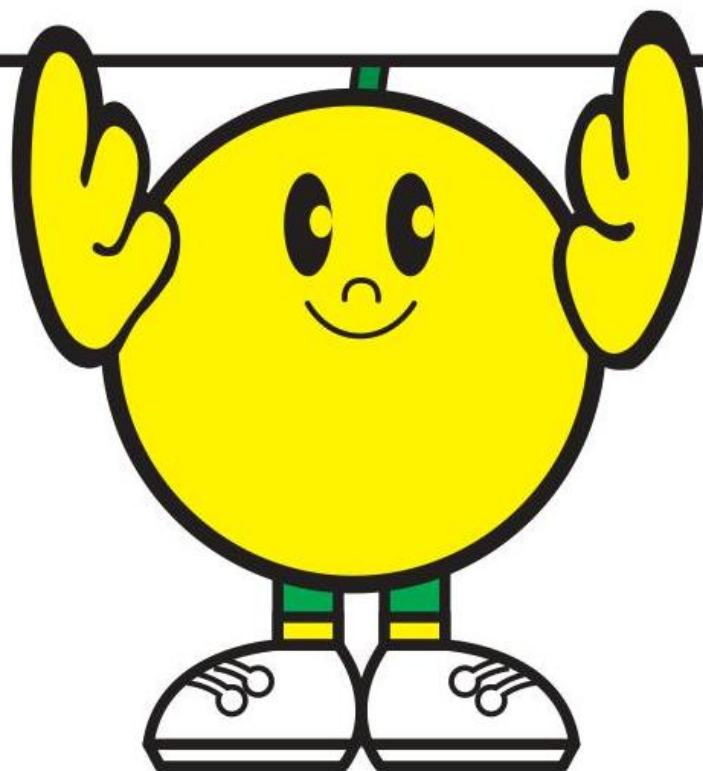

福島県商工労働部
観光交流局観光交流課



目 次

1	調査の概要	1
2	観光客入込数の概況	2
3	観光圏域別の観光客入込状況	5
4	観光種目別の観光客入込状況	6
5	観光客の時期ごとの観光客入込状況	8
6	調査集計地点単位の観光客入込状況	12
7	参考資料	
	(1) 観光庁「宿泊旅行統計調査」・本県抜粋	27
	(2) 観光客入込状況推移	29

1 調査の概要

1 調査の目的

本調査は、県内観光地を訪れる観光客の人数（入込客数）を把握し、適切な観光施策の企画立案、実施と、その効果を検証する基礎資料に供することを目的とする。

2 調査の期間

平成 28 年 1 月 1 日から平成 28 年 12 月 31 日まで

3 調査実施機関

県、市町村

4 調査方法の変更

平成 21 年調査までは、(社)日本観光協会の「全国観光統計基準」に基づき、調査年の「年間入込客数が 5 万人以上、または月間の入込客数が 5 千人以上」の観光地を調査集計対象地点としていた。

平成 22 年 4 月以降の調査からは、観光庁策定の「観光入込客統計に関する共通基準」に基づき集計を行った。変更点は下記のとおり。

1. 集計対象地点については「前年の観光入込客数が年間 1 万人以上、若しくは前年の特定月の観光入込客数が 5 千人以上」の観光地（イベント）とした。（ただし、新規の調査ポイントについては、調査年の入込が上記条件を満たすと思われた場合には集計対象とした。）
2. 観光地点種目を下記のとおり変更した。（下表参照）

H21までの種目分類(旧基準)	H22からの種目区分(新基準)
1 自然	1 自然
2 文化・歴史	2 歴史・文化
3 産業観光	3 温泉・健康
4 スポーツ・レクリエーション	4 スポーツ・レクリエーション
5 温泉	5 都市型観光－買い物・食等－
6 買い物(道の駅含む)	6 その他(道の駅等)
7 行・祭事	7 行祭事・イベント
8 イベント	

なお、平成 28 年調査の調査集計対象地点については、平成 22 年から平成 26 年までのいずれかの入込客数が基準を超えていれば集計対象とした。

(東日本大震災に係る特例…平成 24 年から継続)

2 観光客入込数の概況

平成 28 年の調査集計対象地点数は、観光地点が 296 地点、行祭事・イベントが 111地点の計 407地点となった。

県内観光客入込総数は 52,764 千人となり、前年比で 4.9%増となった。

震災前の平成 22 年対比で、平成 23 年は 61.6%の水準(21,968 千人減)、平成 24 年は 77.8%の水準(12,720 千人減)、平成 25 年は 84.5%の水準(8,864 千人減)、平成 26 年は 82.0%の水準(10,286 千人減)、平成 27 年は 88.0%の水準(6,866 千人減)、平成 28 年は 92.3%の水準(4,415 千人減)となった。

県内3方部の観光客入込数は中通り(23,011 千人)が最も多く、次いで会津地域(19,076 千人)、浜通り(10,677 千人)の順となった。

表 1 調査対象地点数

(単位:地点)

観光地点							行祭事・イベント	合計
自然	歴史・文化	温泉・健康	スポーツ・レクリエーション	都市型観光・買い物・食	その他	計		
50	79	50	75	14	28	296	111	407

表2 観光客入込状況(延べ人数)

(単位:地点,人,%)

	地点数	第1四半期計	第2四半期計	第3四半期計	第4四半期計	年計
平成28年 a	407	9,162,208	13,873,513	17,335,976	12,392,207	52,763,904
構成比		17.4	26.3	32.9	23.5	100.0
平成27年 b	385	8,428,091	13,618,171	16,590,217	11,676,611	50,313,090
構成比		16.8	27.1	33.0	23.2	100.0
平成26年 c	386	7,833,495	12,103,523	15,459,437	11,496,463	46,892,918
構成比		16.7	25.8	33.0	24.5	100.0
平成25年 d	378	8,271,641	13,240,328	15,772,330	11,030,464	48,314,763
構成比		17.1	27.4	32.6	22.8	100.0
平成24年 e	374	7,614,899	10,769,311	15,123,655	10,951,159	44,459,024
構成比		17.1	24.2	34.0	24.6	100.0
平成23年 f	365	7,314,154	7,100,920	11,403,902	9,392,034	35,211,010
構成比		20.8	20.2	32.4	26.7	100.0
平成22年 g	371	9,217,278	15,197,947	19,668,464	13,095,380	57,179,069
構成比		16.1	26.6	34.4	22.9	100.0
増加数(ab比較)	22	734,117	255,342	745,759	715,596	2,450,814
伸び率(ab比較)		8.7	1.9	4.5	6.1	4.9
増加数(ac比較)	21	1,328,713	1,769,990	1,876,539	895,744	5,870,986
伸び率(ac比較)		17.0	14.6	12.1	7.8	12.5
増加数(ad比較)	29	890,567	633,185	1,563,646	1,361,743	4,449,141
伸び率(ad比較)		10.8	4.8	9.9	12.3	9.2
増加数(ae比較)	33	1,547,309	3,104,202	2,212,321	1,441,048	8,304,880
伸び率(ae比較)		20.3	28.8	14.6	13.2	18.7
増加数(af比較)	42	1,848,054	6,772,593	5,932,074	3,000,173	17,552,894
伸び率(af比較)		25.3	95.4	52.0	31.9	49.9
増加数(ag比較)	36	△ 55,070	△ 1,324,434	△ 2,332,488	△ 703,173	△ 4,415,165
伸び率(ag比較)		△ 0.6	△ 8.7	△ 11.9	△ 5.4	△ 7.7

※ 人数(千人単位)及び構成比(%)は、端数を調整している場合がある。(以下同じ)

図1 四半期別観光客入込数の状況



表 3 方部別観光客入込数

(単位:千人, %, 地点)

方部	28年 a			27年 b	26年 c	25年 d	24年 e	23年 f	22年 g	伸び率					
	人数	構成比	地点数	人数	人数	人数	人数	人数	人数	ab比較	ac比較	ad比較	ae比較	af比較	ag比較
中通り	23,011	43.6	209	20,642	20,109	19,578	18,458	14,966	22,190	11.5	14.4	17.5	24.7	53.8	3.7
会津	19,076	36.2	131	18,895	17,302	19,564	17,407	15,383	18,838	1.0	10.3	△ 2.5	9.6	24.0	1.3
浜通り	10,677	20.2	67	10,777	9,481	9,173	8,594	4,862	16,151	△ 0.9	12.6	16.4	24.2	119.6	△ 33.9
計	52,764	100.0	407	50,313	46,893	48,315	44,459	35,211	57,179	4.9	12.5	9.2	18.7	49.9	△ 7.7

図 2 方部別観光客入込数状況

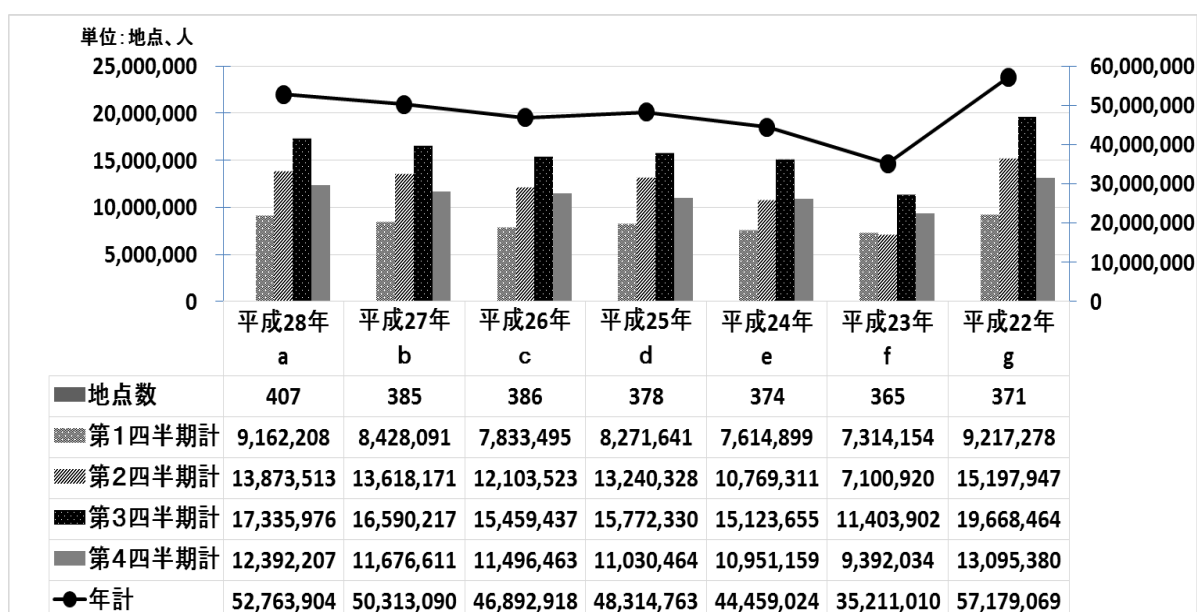
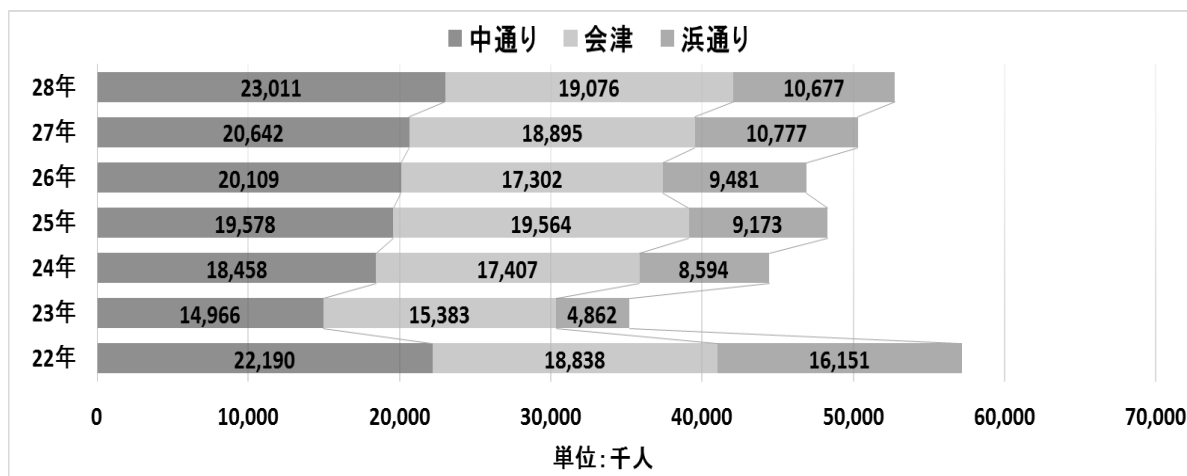

3 観光圏域別の観光客入込状況

観光圏域別にみると、「会津」が 16,168 千人と全体の約3分の1(構成比 30.6%)を占め、次いで「県北」の 11,647 千人(同 22.1%)、「県中」の 8,153 千人(同 15.5%)となっている。

前年比は、「県北」(11,647 千人、前年比伸び率 10.6%増)、「県中」(8,153 千人、同 15.0%増)、「県南」(3,212 千人、同 6.3%増)、「会津」(16,168 千人、同 1.3%増)、「相双」(2,943 千人、同 10.7%増)と回復傾向を示しているが、「いわき」(7,734 千人、同 4.7%減)、「南会津」(2,907 千人、同 0.7%減)は減少となった。

表 4 観光圏域別入込数

(単位:千人、%, 地点)

圏域	28年 a			27年 b	26年 c	25年 d	24年 e	23年 f	22年 g	伸び率						
	人数	構成比	地点数	人数	人数	人数	人数	人数	人数	ab比較	ac比較	ad比較	ae比較	af比較	ag比較	
県北	11,647	22.1	87	10,530	10,121	9,997	9,406	7,850	10,923	10.6	15.1	16.5	23.8	48.4	106.6	
県中	8,153	15.5	83	7,090	7,043	6,789	6,354	5,131	8,253	15.0	15.8	20.1	28.3	58.9	98.8	
県南	3,212	6.1	39	3,021	2,946	2,792	2,698	1,985	3,014	6.3	9.0	15.0	19.0	61.8	106.6	
会津	16,168	30.6	104	15,968	14,315	16,293	14,386	13,030	15,147	1.3	12.9	△ 0.8	12.4	24.1	106.7	
	磐梯・猪苗代	5,664	10.7	34	5,610	5,380	5,499	5,585	4,997	5,484	1.0	5.3	3.0	1.4	13.3	103.3
	会津西北部	2,978	5.6	23	2,879	2,622	2,801	2,710	2,529	2,952	3.5	13.6	6.3	9.9	17.8	100.9
	会津中央	7,527	14.3	47	7,479	6,313	7,993	6,090	5,504	6,711	0.6	19.2	△ 5.8	23.6	36.7	112.2
南会津	2,907	5.5	27	2,927	2,987	3,271	3,021	2,354	3,691	△ 0.7	△ 2.7	△ 11.1	△ 3.8	23.5	78.8	
相双	2,943	5.6	39	2,659	1,663	1,483	1,395	1,153	5,384	10.7	77.0	98.5	111.0	155.3	54.7	
いわき	7,734	14.7	28	8,118	7,819	7,690	7,199	3,708	10,767	△ 4.7	△ 1.1	0.6	7.4	108.6	71.8	
計	52,764	100.0	407	50,313	46,893	48,315	44,459	35,211	57,179	4.9	12.5	9.2	18.7	49.9	△ 7.7	

図 3 観光圏域別観光客入込数の構成比

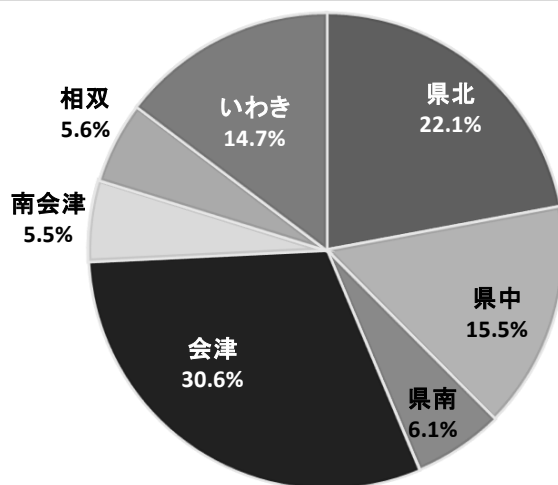

4 観光種目別の観光客入込状況

種目別にみると、道の駅等の「その他」が10,411千人と全体の約2割(構成比19.7%)を占め、次いで「歴史・文化」が10,059千人(同19.1%)、「スポーツ・レクリエーション」9,216千人(同17.5%)の順となっている。

前年比較では、道の駅等の「その他」が17.5%増(1,551千人増)となった。

表5 観光種目別入込数

(単位:千人, %, 地点)

種目	28年 a			27年 b	26年 c	25年 d	24年 e	23年 f	22年 g	伸び率					
	人数	構成比	地点数	人数	人数	人数	人数	人数	人数	ab比較	ac比較	ad比較	ae比較	af比較	ag比較
自然	6,187	11.7	50	5,812	6,014	6,105	6,090	4,461	7,730	6.5	2.9	1.3	1.6	38.7	△ 20.0
歴史・文化	10,059	19.1	79	9,956	9,317	11,785	9,154	7,738	12,746	1.0	8.0	△ 14.6	9.9	30.0	△ 21.1
温泉・健康	6,196	11.7	50	6,235	6,129	6,166	6,131	6,182	9,340	△ 0.6	1.1	0.5	1.1	0.2	△ 33.7
スポーツ・レクリエーション	9,216	17.5	75	9,493	9,064	9,027	8,587	5,012	9,940	△ 2.9	1.7	2.1	7.3	83.9	△ 7.3
都市型観光	3,867	7.3	14	4,003	3,800	3,728	3,658	2,665	4,678	△ 3.4	1.8	3.7	5.7	45.1	△ 17.3
その他	10,411	19.7	28	8,860	6,643	6,079	5,672	4,766	6,624	17.5	56.7	71.3	83.6	118.4	57.2
行祭事・イベント	6,827	12.9	111	5,955	5,926	5,424	5,166	4,387	6,121	14.7	15.2	25.9	32.2	55.6	11.5
計	52,764	100.0	407	50,313	46,893	48,315	44,459	35,211	57,179	4.9	12.5	9.2	18.7	49.9	△ 7.7

図4 観光種目別観光客入込数の構成比



表 6 観光圏域・種目別の調査集計地点数

	自然	歴史・文化	温泉・健康	スポーツ・レクリエーション	都市型観光	その他	行祭事・イベント	28年合計	27年合計	26年合計	25年合計	24年合計	23年合計	22年合計
県北	9	19	10	13	5	6	25	87	83	82	81	79	78	78
県中	14	15	3	12	1	4	34	83	68	68	67	65	64	65
県南	6	8	6	6	2	1	10	39	39	38	36	36	35	36
磐梯・猪苗代	5	4	4	16	1	3	1	34	33	33	33	33	31	32
会津西北部	1	4	4	1	0	2	11	23	23	21	21	21	21	23
会津中央	2	14	10	0	2	4	15	47	47	50	47	44	42	43
南会津	6	4	6	5	0	3	3	27	27	27	27	27	25	25
相双	3	5	4	13	2	4	8	39	37	39	39	40	40	40
いわき	4	6	3	9	1	1	4	28	28	28	27	29	29	29
28年計	50	79	50	75	14	28	111	407	385	386	378	374	365	371
27年計	48	72	49	75	14	27	100	385	/					
26年計	50	74	49	76	15	26	96	386						
25年計	51	74	49	76	14	23	91	378						
24年計	51	73	49	76	14	22	89	374						
23年計	48	73	49	73	15	20	87	365						
22年計	48	76	49	76	15	20	87	371						

5 観光客の時期ごとの観光客入込状況

時期ごとにみると、第3四半期(7~9月)が17,336千人と全体の約3分の1(構成比32.9%)を占め、次いで第2四半期(4~6月)が13,874千人(構成比26.3%)となった。

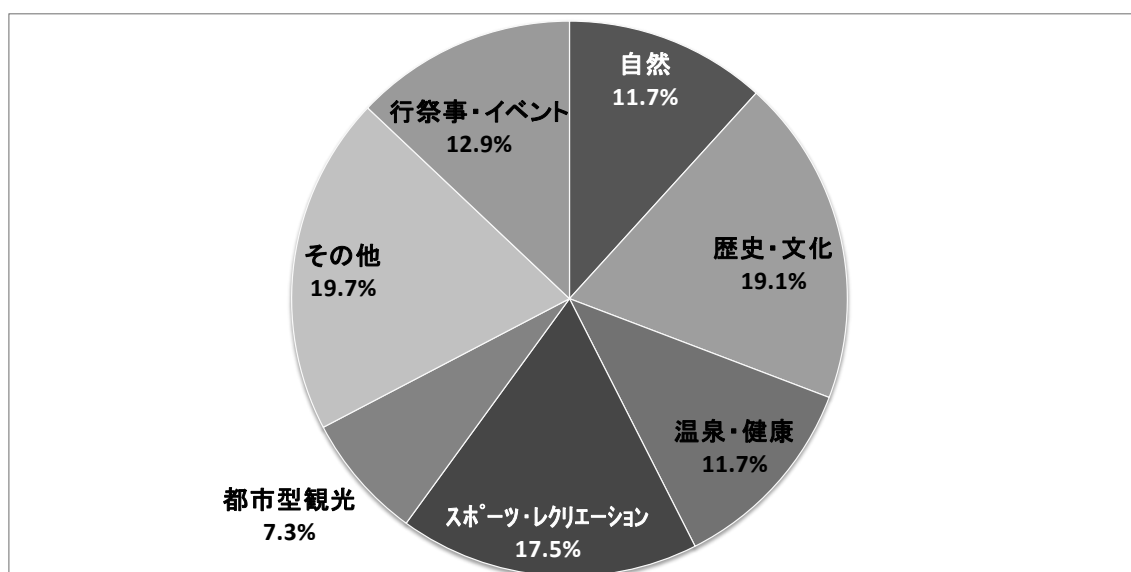
月別の入込をみると、夏休みのある8月が7,763千人で最も多く、次いで秋の行楽シーズンの10月が5,901千人、7月が5,138千人と続いている。

図5 四半期別観光客入込数の構成比



図6 月別観光客入込数の推移



表7 四半期ごとの観光客入込数

(単位:人,%)

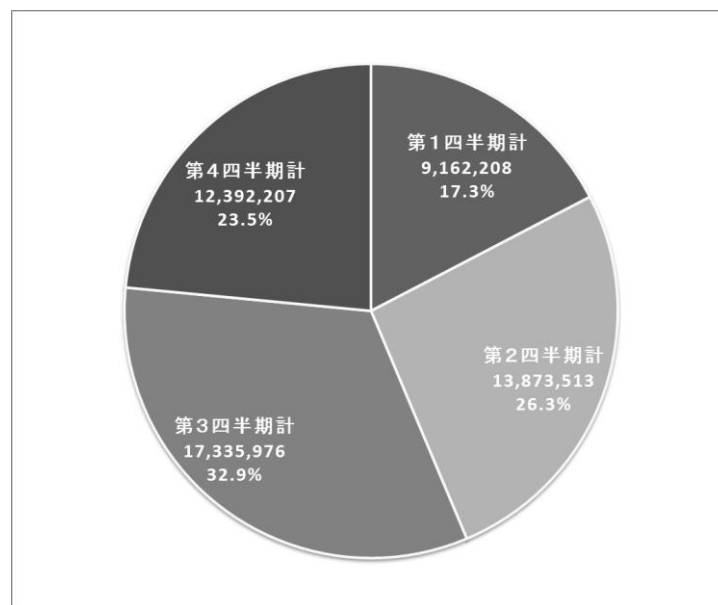
		第1四半期	第2四半期	上半期計	第3四半期	第4四半期	下半期計	合計	
観光種目別	自然	平成28年	412,924	1,732,142	2,145,066	1,821,728	2,220,470	4,042,198	6,187,264
		平成27年	341,279	1,796,091	2,137,370	1,728,871	1,945,718	3,674,589	5,811,959
		伸び率	21.0	△ 3.6	0.4	5.4	14.1	10.0	6.5
	歴史・文化	平成28年	1,650,150	3,630,802	5,280,952	2,621,377	2,157,010	4,778,387	10,059,339
		平成27年	1,561,364	3,546,749	5,108,113	2,624,859	2,223,060	4,847,919	9,956,032
		伸び率	5.7	2.4	3.4	△ 0.1	△ 3.0	△ 1.4	1.0
	温泉・健康	平成28年	1,556,811	1,474,706	3,031,517	1,583,277	1,581,092	3,164,369	6,195,886
		平成27年	1,439,804	1,521,925	2,961,729	1,634,011	1,639,029	3,273,040	6,234,769
		伸び率	8.1	△ 3.1	2.4	△ 3.1	△ 3.5	△ 3.3	△ 0.6
	スポーツ・レクリエーション	平成28年	2,189,480	2,278,340	4,467,820	3,028,406	1,720,035	4,748,441	9,216,261
		平成27年	2,373,958	2,318,916	4,692,874	3,099,094	1,700,933	4,800,027	9,492,901
		伸び率	△ 7.8	△ 1.7	△ 4.8	△ 2.3	1.1	△ 1.1	△ 2.9
	都市型観光	平成28年	738,970	957,542	1,696,512	1,203,995	966,691	2,170,686	3,867,198
		平成27年	746,626	1,028,252	1,774,878	1,261,751	965,956	2,227,707	4,002,585
		伸び率	△ 1.0	△ 6.9	△ 4.4	△ 4.6	0.1	△ 2.6	△ 3.4
	その他	平成28年	1,799,861	2,891,765	4,691,626	2,976,081	2,743,331	5,719,412	10,411,038
		平成27年	1,256,133	2,574,850	3,830,983	2,720,675	2,308,679	5,029,354	8,860,337
		伸び率	43.3	12.3	22.5	9.4	18.8	13.7	17.5
イベント	平成28年	814,012	908,216	1,722,228	4,101,112	1,003,578	5,104,690	6,826,918	
	平成27年	708,927	831,388	1,540,315	3,520,956	893,236	4,414,192	5,954,507	
	伸び率	14.8	9.2	11.8	16.5	12.4	15.6	14.7	
観光圏域別	県北	平成28年	1,753,759	3,379,008	5,132,767	3,460,800	3,053,337	6,514,137	11,646,904
		平成27年	1,513,703	3,088,143	4,601,846	3,216,959	2,711,573	5,928,532	10,530,378
		伸び率	15.9	9.4	11.5	7.6	12.6	9.9	10.6
	県中	平成28年	1,011,942	2,230,762	3,242,704	3,292,249	1,617,927	4,910,176	8,152,880
		平成27年	852,067	2,040,583	2,892,650	2,864,800	1,332,933	4,197,733	7,090,383
		伸び率	18.8	9.3	12.1	14.9	21.4	17.0	15.0
	県南	平成28年	658,415	957,972	1,616,387	854,990	740,267	1,595,257	3,211,644
		平成27年	614,084	960,329	1,574,413	733,976	712,584	1,446,560	3,020,973
		伸び率	7.2	△ 0.2	2.7	16.5	3.9	10.3	6.3
	磐梯・猪苗代	平成28年	1,041,385	1,088,442	2,129,827	1,753,136	1,780,973	3,534,109	5,663,936
		平成27年	1,049,038	1,180,241	2,229,279	1,776,046	1,604,798	3,380,844	5,610,123
		伸び率	△ 0.7	△ 7.8	△ 4.5	△ 1.3	11.0	4.5	1.0
	会津西北部	平成28年	366,481	952,969	1,319,450	1,053,596	604,946	1,658,542	2,977,992
		平成27年	372,798	922,374	1,295,172	993,604	589,756	1,583,360	2,878,532
		伸び率	△ 1.7	3.3	1.9	6.0	2.6	4.7	3.5
	会津中央	平成28年	1,503,426	2,304,830	3,808,256	2,200,252	1,518,049	3,718,301	7,526,557
		平成27年	1,391,616	2,383,441	3,775,057	2,164,192	1,539,745	3,703,937	7,478,994
		伸び率	8.0	△ 3.3	0.9	1.7	△ 1.4	0.4	0.6
	南会津	平成28年	568,809	686,323	1,255,132	845,641	806,455	1,652,096	2,907,228
		平成27年	577,198	688,380	1,265,578	870,721	790,864	1,661,585	2,927,163
		伸び率	△ 1.5	△ 0.3	△ 0.8	△ 2.9	2.0	△ 0.6	△ 0.7
	相双	平成28年	596,654	682,877	1,279,531	1,008,204	655,509	1,663,713	2,943,244
		平成27年	361,996	656,640	1,018,636	978,027	662,244	1,640,271	2,658,907
		伸び率	64.8	4.0	25.6	3.1	△ 1.0	1.4	10.7
いわき	平成28年	1,661,337	1,590,330	3,251,667	2,867,108	1,614,744	4,481,852	7,733,519	
	平成27年	1,695,591	1,698,040	3,393,631	2,991,892	1,732,114	4,724,006	8,117,637	
	伸び率	△ 2.0	△ 6.3	△ 4.2	△ 4.2	△ 6.8	△ 5.1	△ 4.7	
合計	平成28年	9,162,208	13,873,513	23,035,721	17,335,976	12,392,207	29,728,183	52,763,904	
	構成比	17.4	26.3	43.7	32.9	23.5	56.3	100.0	
	平成27年	8,428,091	13,618,171	22,046,262	16,590,217	11,676,611	28,266,828	50,313,090	
	伸び率	8.7	1.9	4.5	4.5	6.1	5.2	4.9	

表8 観光圏域の種目別・四半期ごとの観光客入込数

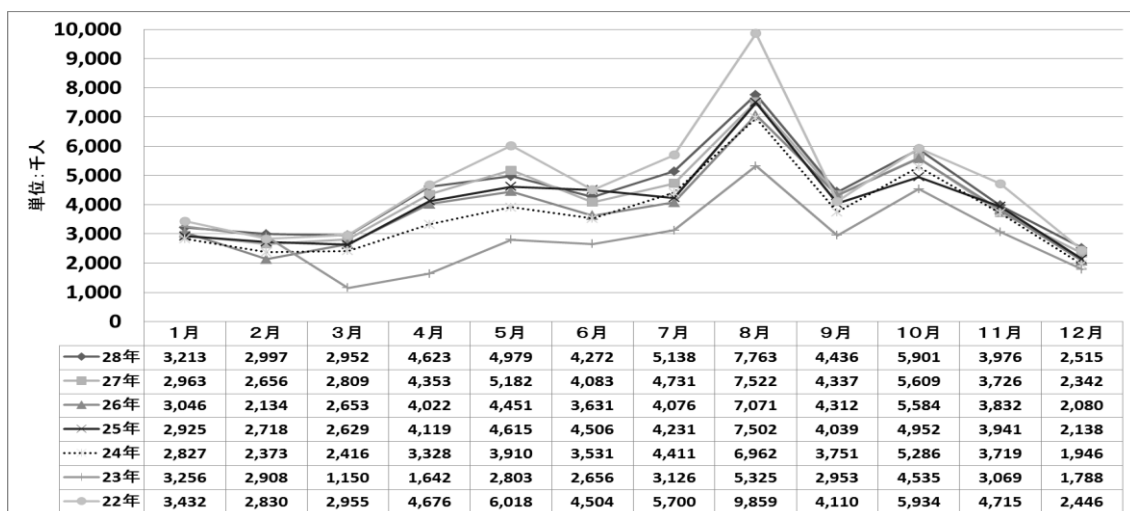
(単位:地点,人,%)

圏域	種目	地点数	第1四半期計	第2四半期計	第3四半期計	第4四半期計	28年計	27年計	伸び率
県北	自然	9	53,072	313,301	321,933	478,347	1,166,653	1,079,772	8.0
	歴史・文化	19	166,962	812,465	283,253	337,711	1,600,391	1,442,099	11.0
	温泉・健康	10	448,791	449,876	474,606	501,400	1,874,673	1,941,309	△ 3.4
	スポーツ・レクリエーション	13	355,735	817,744	772,738	522,641	2,468,858	2,590,149	△ 4.7
	都市型観光	5	193,870	225,738	301,065	252,471	973,144	1,034,960	△ 6.0
	その他	6	510,329	687,143	638,369	613,192	2,449,033	1,259,758	94.4
	イベント	25	25,000	72,741	668,836	347,575	1,114,152	1,182,331	△ 5.8
	合計	87	1,753,759	3,379,008	3,460,800	3,053,337	11,646,904	10,530,378	10.6
県中	自然	14	65,271	457,566	216,075	103,832	842,744	693,181	21.6
	歴史・文化	15	124,642	335,047	380,378	209,725	1,049,792	857,104	22.5
	温泉・健康	3	251,420	224,763	233,654	247,901	957,738	966,632	△ 0.9
	スポーツ・レクリエーション	12	172,611	571,066	657,997	261,127	1,662,801	1,654,743	0.5
	都市型観光	1	120,800	161,200	167,900	149,400	599,300	597,800	0.3
	その他	4	82,986	147,745	127,569	112,439	470,739	460,561	2.2
	イベント	34	194,212	333,375	1,508,676	533,503	2,569,766	1,860,362	38.1
	合計	83	1,011,942	2,230,762	3,292,249	1,617,927	8,152,880	7,090,383	15.0
県南	自然	6	90,344	237,789	186,455	234,279	748,867	742,758	0.8
	歴史・文化	8	78,508	95,433	63,895	81,955	319,791	294,858	8.5
	温泉・健康	6	156,636	147,532	154,088	150,725	608,981	602,580	1.1
	スポーツ・レクリエーション	6	56,590	109,875	149,087	89,721	405,273	421,653	△ 3.9
	都市型観光	2	49,849	66,986	61,524	61,484	239,843	222,630	7.7
	その他	1	56,488	75,357	74,441	73,103	279,389	288,494	△ 3.2
	イベント	10	170,000	225,000	165,500	49,000	609,500	448,000	36.0
	合計	39	658,415	957,972	854,990	740,267	3,211,644	3,020,973	6.3
磐梯・猪苗代	自然	5	77,176	440,070	764,140	1,036,582	2,317,968	2,279,663	1.7
	歴史・文化	4	17,995	78,799	97,599	59,285	253,678	262,776	△ 3.5
	温泉・健康	4	72,233	16,019	22,493	18,785	129,530	133,563	△ 3.0
	スポーツ・レクリエーション	16	681,044	127,810	388,764	172,767	1,370,385	1,461,446	△ 6.2
	都市型観光	1	22,800	54,000	79,500	45,000	201,300	202,893	△ 0.8
	その他	3	170,137	371,744	395,640	448,554	1,386,075	1,264,782	9.6
	イベント	1	0	0	5,000	0	5,000	5,000	0.0
	合計	34	1,041,385	1,088,442	1,753,136	1,780,973	5,663,936	5,610,123	1.0
会津西北部	自然	1	0	13,960	300	50	14,310	14,150	1.1
	歴史・文化	4	155,267	469,224	349,067	299,198	1,272,756	1,303,431	△ 2.4
	温泉・健康	4	45,721	51,609	52,673	33,087	183,090	201,341	△ 9.1
	スポーツ・レクリエーション	1	8,889	18,000	92,000	158	119,047	91,623	29.9
	都市型観光	0	0	0	0	0	0	0	-
	その他	2	95,304	268,076	288,056	255,953	907,389	802,987	13.0
	イベント	11	61,300	132,100	271,500	16,500	481,400	465,000	3.5
	合計	23	366,481	952,969	1,053,596	604,946	2,977,992	2,878,532	3.5
会津中央	自然	2	1,441	18,920	62,533	8,722	91,616	43,875	108.8
	歴史・文化	14	844,615	1,315,463	862,789	709,973	3,732,840	3,888,588	△ 4.0
	温泉・健康	10	297,011	325,483	346,755	357,597	1,326,846	1,252,967	5.9
	スポーツ・レクリエーション	0	0	0	0	0	0	0	-
	都市型観光	2	24,600	64,521	65,927	48,882	203,930	160,986	26.7
	その他	4	245,259	435,443	424,748	392,875	1,498,325	1,470,164	1.9
	イベント	15	90,500	145,000	437,500	0	673,000	662,414	1.6
	合計	47	1,503,426	2,304,830	2,200,252	1,518,049	7,526,557	7,478,994	0.6
南会津	自然	6	23,095	109,133	135,477	208,265	475,970	432,750	10.0
	歴史・文化	4	83,921	249,674	253,965	262,862	850,422	841,761	1.0
	温泉・健康	6	77,530	81,258	89,550	73,835	322,173	318,996	1.0
	スポーツ・レクリエーション	5	292,554	12,074	13,400	30,820	348,848	404,776	△ 13.8
	都市型観光	0	0	0	0	0	0	0	-
	その他	3	57,709	234,184	259,249	230,673	781,815	807,880	△ 3.2
	イベント	3	34,000	0	94,000	0	128,000	121,000	5.8
	合計	27	568,809	686,323	845,641	806,455	2,907,228	2,927,163	△ 0.7
相双	自然	3	11,500	11,700	12,200	12,900	48,300	43,260	11.7
	歴史・文化	5	16,083	19,179	17,507	12,946	65,715	43,507	51.0
	温泉・健康	4	34,843	33,557	34,154	32,761	135,315	138,163	△ 2.1
	スポーツ・レクリエーション	13	62,080	59,428	55,450	60,633	237,591	182,620	30.1
	都市型観光	2	10,051	8,997	10,279	10,654	39,981	47,716	△ 16.2
	その他	4	462,097	550,016	632,014	510,615	2,154,742	1,961,441	9.9
	イベント	8	0	0	246,600	15,000	261,600	242,200	8.0
	合計	39	596,654	682,877	1,008,204	655,509	2,943,244	2,658,907	10.7
いわき	自然	4	91,025	129,703	122,615	137,493	480,836	482,550	△ 0.4
	歴史・文化	6	162,157	255,518	312,924	183,355	913,954	1,021,908	△ 10.6
	温泉・健康	3	172,626	144,609	175,304	165,001	657,540	679,218	△ 3.2
	スポーツ・レクリエーション	9	559,977	562,343	898,970	582,168	2,603,458	2,685,891	△ 3.1
	都市型観光	1	317,000	376,100	517,800	398,800	1,609,700	1,735,600	△ 7.3
	その他	1	119,552	122,057	135,995	105,927	483,531	544,270	△ 11.2
	イベント	4	239,000	0	703,500	42,000	984,500	968,200	1.7
	合計	28	1,661,337	1,590,330	2,867,108	1,614,744	7,733,519	8,117,637	△ 4.7
合計	自然	50	412,924	1,732,142	1,821,728	2,220,470	6,187,264	5,811,959	6.5
	歴史・文化	79	1,650,150	3,630,802	2,621,377	2,157,010	10,059,339	9,956,032	1.0
	温泉・健康	50	1,556,811	1,474,706	1,583,277	1,581,092	6,195,886	6,234,769	△ 0.6
	スポーツ・レクリエーション	75	2,189,480	2,278,340	3,028,406	1,720,035	9,216,261	9,492,901	△ 2.9
	都市型観光	14	738,970	957,542	1,203,995	966,691	3,867,198	4,002,585	△ 3.4
	その他	28	1,799,861	2,891,765	2,976,081	2,743,331	10,411,038	8,860,337	17.5
	イベント	111	814,012	908,216	4,101,112	1,003,578	6,826,918	5,954,507	14.7
	合計	407	9,162,208	13,873,513	17,335,976	12,392,207	52,763,904	50,313,090	4.9

表9 市町村別・四半期ごとの観光客入込数

(単位:地点,人,%)

エリア	市町村	地点数	第1四半期計	第2四半期計	第3四半期計	第4四半期計	28年計	27年計	伸び率
県北	福島市	26	877,662	1,888,963	2,085,939	1,477,888	6,330,452	6,411,657	△ 1.3
	二本松市	31	661,608	1,130,735	849,847	1,192,608	3,834,798	2,699,233	42.1
	伊達市	10	87,558	167,390	282,889	176,148	713,985	648,502	10.1
	桑折町	4	10,086	34,953	15,872	38,287	99,198	89,587	10.7
	国見町	4	25,000	20,000	30,000	0	75,000	72,000	4.2
	川俣町	5	56,780	73,792	88,419	70,311	289,302	313,458	△ 7.7
	大玉村	2	21,978	27,714	35,554	28,148	113,394	114,028	△ 0.6
	本宮市	5	13,087	35,461	72,280	69,947	190,775	181,913	4.9
	合計	87	1,753,759	3,379,008	3,460,800	3,053,337	11,646,904	10,530,378	10.6
県中	郡山市	33	553,719	1,097,053	2,080,842	855,938	4,587,552	3,490,570	31.4
	須賀川市	10	134,786	259,319	555,291	318,766	1,268,162	1,235,234	2.7
	田村市	7	20,325	63,036	135,039	35,186	253,586	259,356	△ 2.2
	鏡石町	3	1,192	21,419	25,524	45,593	93,728	92,824	1.0
	天栄村	5	77,591	61,304	86,181	52,824	277,900	333,843	△ 16.8
	石川町	7	65,345	120,775	88,709	110,213	385,042	384,620	0.1
	玉川村	2	32,941	49,782	57,233	39,125	179,081	176,731	1.3
	平田村	2	32,654	159,399	64,732	39,241	296,026	291,524	1.5
	浅川町	1	0	0	32,000	0	32,000	35,000	△ 8.6
	古殿町	3	15,211	39,491	21,670	34,571	110,943	104,309	6.4
	三春町	5	65,411	234,196	91,762	68,027	459,396	498,198	△ 7.8
	小野町	5	12,767	124,988	53,266	18,443	209,464	188,174	11.3
		合計	83	1,011,942	2,230,762	3,292,249	1,617,927	8,152,880	7,090,383
県南	白河市	16	294,529	500,401	380,196	289,574	1,464,700	1,243,319	17.8
	西郷村	4	52,638	90,853	110,942	72,338	326,771	344,015	△ 5.0
	泉崎村	1	24,228	22,496	22,142	23,025	91,891	89,986	2.1
	中島村	2	6,568	12,602	20,451	14,205	53,826	39,475	36.4
	矢吹町	2	32,950	32,176	27,924	31,194	124,244	127,052	△ 2.2
	棚倉町	4	128,350	129,986	109,345	120,568	488,249	488,427	△ 0.0
	矢祭町	3	32,907	56,694	49,376	59,862	198,839	211,455	△ 6.0
	埴町	5	80,175	100,117	123,088	117,552	420,932	433,958	△ 3.0
	鮫川村	2	6,070	12,647	11,526	11,949	42,192	43,286	△ 2.5
		合計	39	658,415	957,972	854,990	740,267	3,211,644	3,020,973
磐梯・猪苗代	北塩原村	8	297,588	520,452	842,182	1,148,282	2,808,504	2,757,722	1.8
	磐梯町	7	296,832	328,649	349,235	289,748	1,264,464	1,268,797	△ 0.3
	猪苗代町	19	446,965	239,341	561,719	342,943	1,590,968	1,583,604	0.5
	合計	34	1,041,385	1,088,442	1,753,136	1,780,973	5,663,936	5,610,123	1.0
会津西北部	喜多方市	18	287,358	681,822	863,042	424,767	2,256,989	2,243,951	0.6
	西会津町	5	79,123	271,147	190,554	180,179	721,003	634,581	13.6
	合計	23	366,481	952,969	1,053,596	604,946	2,977,992	2,878,532	3.5
会津中央	会津若松市	12	390,708	694,071	1,016,039	586,907	2,687,725	2,654,866	1.2
	会津坂下町	7	81,598	61,841	102,131	53,973	299,543	289,993	3.3
	湯川村	1	197,871	302,849	296,324	278,541	1,075,585	1,053,155	2.1
	柳津町	8	278,310	183,820	235,143	216,118	913,391	827,821	10.3
	会津美里町	10	484,273	864,249	321,310	233,236	1,903,068	2,079,128	△ 8.5
	三島町	3	45,916	111,377	82,750	86,788	326,831	291,796	12.0
	金山町	3	12,315	42,366	96,613	33,228	184,522	134,085	37.6
	昭和村	3	12,435	44,257	49,942	29,258	135,892	148,150	△ 8.3
		合計	47	1,503,426	2,304,830	2,200,252	1,518,049	7,526,557	7,478,994
南会津	南会津町	17	361,693	141,244	248,569	158,829	910,335	977,145	△ 6.8
	下郷町	5	147,338	483,461	488,968	573,437	1,693,204	1,683,842	0.6
	檜枝岐村	2	4,537	28,743	57,932	17,591	108,803	117,789	△ 7.6
	只見町	3	55,241	32,875	50,172	56,598	194,886	148,387	31.3
	合計	27	568,809	686,323	845,641	806,455	2,907,228	2,927,163	△ 0.7
相双	南相馬市	9	399,934	473,021	748,882	465,596	2,087,433	1,880,359	11.0
	相馬市	5	145,749	155,197	164,718	135,094	600,758	620,257	△ 3.1
	飯館村	3	0	0	0	0	0	0	-
	広野町	1	6,453	6,149	5,712	6,210	24,524	20,272	21.0
	檜葉町	4	19,436	18,548	21,546	20,465	79,995	24,384	228.1
	富岡町	3	0	0	0	0	0	0	-
	川内村	2	13,582	18,262	19,146	15,244	66,234	70,375	△ 5.9
	大熊町	1	0	0	0	0	0	0	-
	双葉町	1	0	0	0	0	0	0	-
	浪江町	5	0	0	0	0	0	0	-
	葛尾村	1	0	0	0	0	0	0	-
	合計	39	596,654	682,877	1,008,204	655,509	2,943,244	2,658,907	10.7
いわき	いわき市	28	1,661,337	1,590,330	2,867,108	1,614,744	7,733,519	8,117,637	△ 4.7
	合計	28	1,661,337	1,590,330	2,867,108	1,614,744	7,733,519	8,117,637	△ 4.7
	計	407	9,162,208	13,873,513	17,335,976	12,392,207	52,763,904	50,313,090	4.9

6 調査集計地点単位の観光客入込状況

表 10 調査集計地点別の観光客入込数

(単位:人、%)

圏域	市町村	観光種目	調査集計地点	28年計	27年計	伸び率
県北	福島市	自然	磐梯吾妻スカイライン	644,744	557,101	15.7
		自然	あぶくま親水公園周辺	141,507	141,741	△ 0.2
		歴史・文化	花見山公園	254,000	265,900	△ 4.5
		自然	吾妻山	15,613	7,684	103.2
		歴史・文化	県立美術館	194,644	54,979	254.0
		歴史・文化	古閑裕和記念館	12,764	12,541	1.8
		歴史・文化	福島市民家園	41,479	46,042	△ 9.9
		歴史・文化	花の写真館	0	0	-
		歴史・文化	千貫森公園(UFOふれあい館)	9,962	8,644	15.2
		スポーツ・レクリエーション	吾妻高原スカイランド	30,372	30,791	△ 1.4
		スポーツ・レクリエーション	四季の里	334,154	345,299	△ 3.2
		都市型観光-買い物・食-	アンナガーデン	257,239	316,066	△ 18.6
		歴史・文化	観光果樹園	86,005	68,158	26.2
		スポーツ・レクリエーション	あづま総合運動公園	1,769,579	1,865,511	△ 5.1
		温泉・健康	飯坂温泉	874,479	924,634	△ 5.4
		温泉・健康	土湯温泉	261,054	274,388	△ 4.9
		温泉・健康	土湯峠温泉郷	63,262	62,422	1.3
		温泉・健康	高湯温泉	158,814	170,072	△ 6.6
		都市型観光-買い物・食-	福島県観光物産館	96,625	133,382	△ 27.6
		その他	道の駅つちゆ	230,329	226,734	1.6
	行祭事・イベント	福島わらじまつり	255,000	255,000	0.0	
	行祭事・イベント	福島花火大会	180,000	180,000	0.0	
	スポーツ・レクリエーション	ふくしまスカイパーク	49,255	54,620	△ 9.8	
	都市型観光-買い物・食-	吾妻の駅こころ	223,181	213,048	4.8	
	歴史・文化	旧堀切邸	146,391	140,700	4.0	
	行祭事・イベント	福が満開、福のしま。フェスタ	0	56,200	△ 100.0	
	二本松市	自然	安達太良山	149,426	139,270	7.3
		自然	杉沢の大杉	12,657	11,132	13.7
		自然	合戦場のしだれ桜	63,421	90,103	△ 29.6
		自然	県立自然公園「日山」	480	430	11.6
		歴史・文化	霞ヶ城	401,230	434,721	△ 7.7
		歴史・文化	智恵子記念館	16,922	19,222	△ 12.0
		歴史・文化	隠津島神社	17,100	18,300	△ 6.6
		歴史・文化	安達ヶ原ふるさと村	113,137	125,970	△ 10.2
		歴史・文化	東北サファリパーク	108,400	109,200	△ 0.7
		歴史・文化	和紙伝承館	50,867	42,194	20.6
		歴史・文化	智恵子の杜公園	8,464	9,615	△ 12.0
		スポーツ・レクリエーション	あだたら高原スキー場	27,905	38,990	△ 28.4
		スポーツ・レクリエーション	塩沢スキー場	10,142	16,771	△ 39.5
		スポーツ・レクリエーション	ウッディハウス東和	18,284	17,297	5.7
温泉・健康		岳温泉	253,426	272,966	△ 7.2	
温泉・健康		スカイピアあだたら	121,914	126,287	△ 3.5	
その他		道の駅「安達」上り線	857,292	295,001	190.6	
その他		道の駅「安達」下り線	935,085	313,282	198.5	
その他		道の駅「ふくしま東和」	161,543	135,231	19.5	
その他		道の駅「さくらの郷」	95,956	86,982	10.3	

圏域	市町村	観光種目	調査集計地点	28年計	27年計	伸び率	
県北	二本松市	行祭事・イベント	二本松の提灯祭り	170,000	200,000	△ 15.0	
		行祭事・イベント	針道のあばれ山車	13,000	10,000	30.0	
		行祭事・イベント	木幡の幡祭り	11,000	10,000	10.0	
		行祭事・イベント	万人子守地藏尊例大祭	25,000	25,500	△ 2.0	
		行祭事・イベント	紋付祭り	2,000	2,500	△ 20.0	
		行祭事・イベント	ロードレース	11,000	11,000	0.0	
		行祭事・イベント	二本松の菊人形	83,575	81,269	2.8	
		行祭事・イベント	二本松！お祭り三昧！大集合！	0	56,000	△ 100.0	
		歴史・文化	大山忠作美術館	43,251	-	-	
		温泉・健康	名目津温泉	29,321	-	-	
		行祭事・イベント	中島の地藏桜まつり	23,000	-	-	
	伊達市	自然	霊山	66,489	62,593	6.2	
		スポーツ・レクリエーション	やながわ希望の森公園	51,220	55,045	△ 6.9	
		スポーツ・レクリエーション	りょうぜん里山がっこう	6,363	7,117	△ 10.6	
		自然	つきだて花工房	72,316	69,718	3.7	
		スポーツ・レクリエーション	霊山こどもの村	26,058	22,212	17.3	
		温泉・健康	りょうぜん紅彩館	12,252	11,461	6.9	
		スポーツ・レクリエーション	パーシモンカントリークラブ	62,462	58,762	6.3	
		行祭事・イベント	伊達のふる里夏まつり	30,000	30,000	0.0	
		行祭事・イベント	霊山太鼓まつり	80,000	42,000	90.5	
		都市型観光・買い物・食	みらい百彩館「んめ〜べ」(JA伊達みらいファーマーズマ	306,825	289,594	6.0	
	桑折町	スポーツ・レクリエーション	半田山自然公園	25,602	20,811	23.0	
		温泉・健康	うぶかの郷	44,219	41,974	5.3	
		行祭事・イベント	ホテル祭り	6,377	6,802	△ 6.2	
		行祭事・イベント	バーガーサミット	23,000	20,000	15.0	
	国見町	行祭事・イベント	義経まつり	30,000	35,000	△ 14.3	
		行祭事・イベント	奥州街道ど真ん中！くみに春のフードフェスタ	25,000	25,000	0.0	
		行祭事・イベント	桜まつり	10,000	12,000	△ 16.7	
		行祭事・イベント	国見ルネサンス	10,000	-	-	
	川俣町	都市型観光・買い物・食	こころ(JA新ふくしま直売所)	89,274	82,870	7.7	
		その他	シルクピア(道の駅川俣内物産館)	168,828	202,528	△ 16.6	
		行祭事・イベント	コスキン・エン・ハボン	9,000	9,300	△ 3.2	
		行祭事・イベント	絹市	9,100	6,460	40.9	
		行祭事・イベント	川俣シャモまつり	13,100	12,300	6.5	
	大玉村	スポーツ・レクリエーション	フォレストパークあだたら	57,462	56,923	0.9	
		温泉・健康	アットホームおおたま	55,932	57,105	△ 2.1	
	本宮市	歴史・文化	花と歴史の郷 蛇の鼻	29,695	22,424	32.4	
		歴史・文化	アサヒビール福島工場	49,267	47,239	4.3	
		行祭事・イベント	本宮市夏まつり	50,000	50,000	0.0	
		行祭事・イベント	もとみや秋祭り	45,000	46,000	△ 2.2	
		歴史・文化	岩角山	16,813	16,250	3.5	
	県中	郡山市	自然	紅枝垂地藏ザクラ	34,000	40,000	△ 15.0
			歴史・文化	郡山市ふれあい科学館	156,308	123,734	26.3
歴史・文化			郡山石筵ふれあい牧場	99,940	107,541	△ 7.1	
スポーツ・レクリエーション			郡山カルチャーパーク	1,103,578	1,051,273	5.0	
スポーツ・レクリエーション			湖南七浜湖水浴場	41,680	59,015	△ 29.4	
温泉・健康			磐梯熱海温泉	761,988	768,414	△ 0.8	
行祭事・イベント			郡山うねめまつり	330,000	330,000	0.0	
行祭事・イベント			あさか野夏まつり	150,000	150,000	0.0	
行祭事・イベント			ビッグバレット	537,405	600,515	△ 10.5	
行祭事・イベント			ふくやま夢花火	30,000	30,000	0.0	
行祭事・イベント			こどもまつり	34,000	33,000	3.0	

圏域	市町村	観光種目	調査集計地点	28年計	27年計	伸び率	
県中	郡山市	歴史・文化	郡山布引“風の高原”	80,831	105,045	△ 23.1	
		行祭事・イベント	サマーフェスタ ビール祭	28,859	28,033	2.9	
		行祭事・イベント	湖まつり	15,000	15,000	0.0	
		行祭事・イベント	萩姫まつり	10,000	10,000	0.0	
		行祭事・イベント	こおりやま産業博	20,415	17,000	20.1	
		行祭事・イベント	つるりんこ祭	8,000	10,000	△ 20.0	
		行祭事・イベント	農林水産業フェスタ	0	12,000	△ 100.0	
		行祭事・イベント	ふくしまラーメンショー	42,500	-	-	
		行祭事・イベント	うつくしまYOSAKOIまつり	70,000	-	-	
		歴史・文化	こおりやま文学の森資料館	17,852	-	-	
		歴史・文化	日本遺産構成施設〔開成館、安積歴史博物館〕	14,523	-	-	
		歴史・文化	大安場史跡公園	54,987	-	-	
		歴史・文化	市立美術館	75,298	-	-	
		歴史・文化	高柴デコ屋敷	14,127	-	-	
		行祭事・イベント	郡山市民文化センター	292,121	-	-	
		行祭事・イベント	総合体育館	36,654	-	-	
		行祭事・イベント	郡山総合運動場	11,351	-	-	
		行祭事・イベント	開成山野球場	68,870	-	-	
		行祭事・イベント	磐梯熱海スポーツパーク	169,841	-	-	
		行祭事・イベント	磐梯熱海アイスアリーナ	71,014	-	-	
		自然	逢瀬公園・緑化センター	178,395	-	-	
		自然	四季の里緑水苑	28,015	-	-	
		須賀川市	スポーツ・レクリエーション	藤沼湖自然公園	0	0	-
	歴史・文化		須賀川牡丹園	50,051	44,920	11.4	
	歴史・文化		ムシテックワールド	65,045	62,618	3.9	
	スポーツ・レクリエーション		ローレルバレイカントリークラブ	33,876	35,057	△ 3.4	
	スポーツ・レクリエーション		須賀川市内ゴルフ場1	23,101	21,004	10.0	
	都市型観光・買い物・食		はたけんぼ	599,300	597,800	0.3	
	行祭事・イベント		松明あかし	130,000	110,000	18.2	
	行祭事・イベント		長沼まつり	30,000	30,000	0.0	
	行祭事・イベント		須賀川市釈迦堂川花火大会	300,000	300,000	0.0	
	スポーツ・レクリエーション		須賀川市内ゴルフ場2	36,789	33,835	8.7	
	田村市		自然	あぶくま洞・入水鍾乳洞	211,782	220,086	△ 3.8
			自然	高柴山	5,150	4,950	4.0
			自然	片曾根山	2,850	2,750	3.6
			歴史・文化	星の村天文台	11,841	12,927	△ 8.4
		スポーツ・レクリエーション	こどもの国ムシムシランド	14,547	12,124	20.0	
		自然	仙台平	416	519	△ 19.8	
		行祭事・イベント	鬼の里納涼夏まつり	7,000	6,000	16.7	
	鏡石町	歴史・文化	岩瀬牧場	31,292	33,900	△ 7.7	
		行祭事・イベント	鏡石「牧場の朝」オランダ・秋祭り	40,000	38,000	5.3	
		行祭事・イベント	田んぼアート	22,436	20,924	7.2	
	天栄村	自然	羽鳥湖	92,773	109,213	△ 15.1	
		スポーツ・レクリエーション	グランディ羽鳥湖スキーリゾート	41,934	63,436	△ 33.9	
		スポーツ・レクリエーション	羽鳥湖高原レジーナの森	72,062	85,212	△ 15.4	
		温泉・健康	湯本・二岐温泉	18,356	19,492	△ 5.8	
		その他	道の駅「羽鳥湖高原」	52,775	56,490	△ 6.6	
石川町	スポーツ・レクリエーション	母畑レークサイドセンター	92,382	80,346	15.0		
	温泉・健康	母畑・石川温泉	177,394	178,726	△ 0.7		
	スポーツ・レクリエーション	石川町ゴルフ場	69,066	77,848	△ 11.3		
	行祭事・イベント	石川桜まつり	18,000	20,000	△ 10.0		
	行祭事・イベント	八槻市	10,000	10,000	0.0		
	行祭事・イベント	産業交流祭	8,200	7,700	6.5		

圏域	市町村	観光種目	調査集計地点	28年計	27年計	伸び率
県中	石川町	行祭事・イベント	石川夏祭り	10,000	10,000	0.0
	玉川村	その他	道の駅たまかわ	167,081	164,731	1.4
		行祭事・イベント	夏まつり・花火大会	12,000	12,000	0.0
	平田村	スポーツ・レクリエーション	ジュピアランドひらた	133,786	135,593	△ 1.3
		その他	道の駅ひらた	162,240	155,931	4.0
	浅川町	行祭事・イベント	浅川の花火	32,000	35,000	△ 8.6
	古殿町	その他	やぶさめの里「おふくろの駅」	88,643	83,409	6.3
		行祭事・イベント	古殿八幡神社例大祭	10,000	8,800	13.6
		自然	越代のサクラ	12,300	12,100	1.7
	三春町	自然	三春滝桜	146,203	181,003	△ 19.2
		歴史・文化	三春の里田園生活館	246,588	250,820	△ 1.7
		歴史・文化	三春ハーブ花ガーデン	52,505	49,985	5.0
		行祭事・イベント	三春だるま市	6,000	6,000	0.0
		行祭事・イベント	三春盆踊り大会	8,100	10,390	△ 22.0
	小野町	自然	高柴山	41,630	39,630	5.0
		自然	東堂山	24,850	13,550	83.4
		自然	矢大臣山	10,980	10,980	0.0
		自然	夏井千本桜	53,400	58,400	△ 8.6
		歴史・文化	小野町産業観光施設	78,604	65,614	19.8
	県南	白河市	自然	南湖公園	482,780	479,740
歴史・文化			白河小峰城	85,600	68,154	25.6
自然			白河関の森公園	86,769	74,941	15.8
歴史・文化			白河バラ園	0	0	-
歴史・文化			フラワーワールド	15,802	13,357	18.3
スポーツ・レクリエーション			白河関の里	42,954	38,214	12.4
スポーツ・レクリエーション			白河ゴルフ倶楽部	36,839	35,813	2.9
温泉・健康			きつねうち温泉	107,550	89,278	20.5
行祭事・イベント			白河だるま市	170,000	160,000	6.3
行祭事・イベント			白河提灯まつり	120,000	0	-
行祭事・イベント			Decoraしらかわ	34,000	13,000	161.5
歴史・文化			翠楽苑	24,139	23,987	0.6
行祭事・イベント			大昭和まつり	20,000	20,000	0.0
行祭事・イベント			しらかわ魂	25,000	30,000	△ 16.7
歴史・文化		福島県文化財センター白河館(まほろん)	28,267	26,835	5.3	
行祭事・イベント		ご当地キャラこども夢フェスタinしらかわ	185,000	170,000	8.8	
西郷村		自然	那須甲子高原	12,225	9,885	23.7
		スポーツ・レクリエーション	キョロロン村	23,711	27,130	△ 12.6
		スポーツ・レクリエーション	西郷村ゴルフ場	137,694	147,794	△ 6.8
温泉・健康		甲子、新甲子温泉	153,141	159,206	△ 3.8	
泉崎村	温泉・健康	泉崎さつき温泉	91,891	89,986	2.1	
中島村	スポーツ・レクリエーション	童里夢公園なかじま	48,326	34,475	40.2	
	行祭事・イベント	いきいきフェスタ	5,500	5,000	10.0	
矢吹町	自然	大池公園	15,438	17,259	△ 10.6	
	温泉・健康	あゆり温泉	108,806	109,793	△ 0.9	
棚倉町	歴史・文化	山本不動尊	136,500	131,700	3.6	
	スポーツ・レクリエーション	ルネサンス棚倉	115,749	138,227	△ 16.3	
	行祭事・イベント	十万石棚倉城まつり	20,000	20,000	0.0	
	都市型観光-買い物・食-	みりよく満点物語	216,000	198,500	8.8	
矢祭町	自然	奥久慈	129,873	138,208	△ 6.0	
	自然	滝川溪谷	21,782	22,725	△ 4.1	
	温泉・健康	ユーバル矢祭	47,184	50,522	△ 6.6	
埴町	歴史・文化	湯遊ランドはなわダリア園	11,134	11,669	△ 4.6	
	温泉・健康	湯遊ランドはなわ	100,409	103,795	△ 3.3	
	その他	道の駅はなわ～天領の郷～	279,389	288,494	△ 3.2	
	行祭事・イベント	埴町産業祭	15,000	15,000	0.0	
	行祭事・イベント	埴流灯花火大会	15,000	15,000	0.0	
鮫川村	歴史・文化	鹿角平観光牧場	18,349	19,156	△ 4.2	
	都市型観光-買い物・食-	鮫川村農産物加工・直売所「手・まめ・館」	23,843	24,130	△ 1.2	

圏域	市町村	観光種目	調査集計地点	28年計	27年計	伸び率
磐梯・猪苗代	北塩原村	自然	磐梯高原	2,225,300	2,178,118	2.2
		自然	雄国沼	40,581	49,577	△ 18.1
		スポーツ・レクリエーション	ラピスパ裏磐梯	60,499	53,746	12.6
		自然	磐梯山	6,151	5,831	5.5
		スポーツ・レクリエーション	裏磐梯スキー場	13,644	15,990	△ 14.7
		スポーツ・レクリエーション	裏磐梯猫魔スキー場	94,747	82,733	14.5
		スポーツ・レクリエーション	グランデコスノーリゾート	168,120	161,026	4.4
	その他	道の駅裏磐梯	199,462	210,701	△ 5.3	
	磐梯町	自然	磐梯山登山(八方台口)	12,770	15,709	△ 18.7
		スポーツ・レクリエーション	磐梯ふるさとの森公園【おおるり公園】	12,134	11,830	2.6
		歴史・文化	磐梯山慧日寺資料館、史跡慧日寺跡金堂・中門	15,102	12,771	18.3
		スポーツ・レクリエーション	アルツ磐梯スキー場	139,951	158,746	△ 11.8
		温泉・健康	スパアルツおおるり	0	0	-
		スポーツ・レクリエーション	メローウッドゴルフクラブ	15,535	15,660	△ 0.8
	その他	道の駅ばんだい	1,068,972	1,054,081	1.4	
	猪苗代町	自然	磐梯山	33,166	30,428	9.0
		歴史・文化	野口英世記念館	189,082	200,792	△ 5.8
		歴史・文化	天鏡閣	22,245	21,290	4.5
		歴史・文化	南ヶ丘牧場	27,249	27,923	△ 2.4
		都市型観光-買い物・食-	世界のガラス館	201,300	202,893	△ 0.8
		スポーツ・レクリエーション	志田浜	239,280	229,242	4.4
		スポーツ・レクリエーション	長浜	284,142	265,387	7.1
		スポーツ・レクリエーション	天神浜	40,026	40,006	0.0
		スポーツ・レクリエーション	猪苗代スキー場	87,800	148,279	△ 40.8
		スポーツ・レクリエーション	猪苗代リゾートスキー場	47,142	65,594	△ 28.1
		スポーツ・レクリエーション	箕輪スキー場	68,834	49,971	37.7
		スポーツ・レクリエーション	国設沼尻スキー場	37,461	59,768	△ 37.3
		スポーツ・レクリエーション	リステルスキーファンタジア	37,653	57,295	△ 34.3
		スポーツ・レクリエーション	ファミリースノーパークばんだい×ばんだい	23,417	46,173	△ 49.3
		温泉・健康	沼尻温泉	11,393	15,395	△ 26.0
		温泉・健康	中ノ沢温泉	39,691	48,463	△ 18.1
		温泉・健康	横向温泉	78,446	69,705	12.5
		行祭事・イベント	磐梯まつり	5,000	5,000	0.0
その他		道の駅猪苗代	117,641	-	-	
会津西北部		喜多方市	自然	御殿場公園	14,310	14,150
	歴史・文化		喜多方市街	1,065,681	1,099,316	△ 3.1
	歴史・文化		飯豊とそばの里センター	24,740	23,051	7.3
	スポーツ・レクリエーション		三ノ倉スキー場	119,047	91,623	29.9
	温泉・健康		熱塩温泉	33,617	37,360	△ 10.0
	温泉・健康		いいでのゆ	28,836	34,762	△ 17.0
	温泉・健康		ふれあいランド高郷	49,210	57,833	△ 14.9
	その他		ふれあいパーク喜多の郷	412,583	399,122	3.4
	行祭事・イベント		蔵のまち喜多方夏まつり	59,500	59,700	△ 0.3
	行祭事・イベント		蔵のまち喜多方冬まつり	55,000	62,000	△ 11.3
	行祭事・イベント		ひめさゆり祭り	43,000	39,000	10.3
	行祭事・イベント		花しょうぶまつり	6,100	6,100	0.0
	行祭事・イベント		駒方神社祭礼	4,500	5,000	△ 10.0
	行祭事・イベント		川の祭典花火大会	85,500	82,000	4.3
	行祭事・イベント		バルーンフェスティバル	7,500	12,000	△ 37.5
	行祭事・イベント		レトロ横丁	122,000	110,000	10.9
	歴史・文化		新宮熊野神社長床	42,865	41,734	2.7
	行祭事・イベント		日中線記念自転車歩行者道しだれ桜並木道	83,000	69,200	19.9

圏域	市町村	観光種目	調査集計地点	28年計	27年計	伸び率
会津西北部	西会津町	歴史・文化	大山祇神社	139,470	139,330	0.1
		温泉・健康	ロータスイン	71,427	71,386	0.1
		その他	道の駅にしあいづ	494,806	403,865	22.5
		行祭事・イベント	西会津ふるさとまつり	9,000	13,000	△ 30.8
		行祭事・イベント	西会津雪国まつり	6,300	7,000	△ 10.0
会津中央	会津若松市	歴史・文化	鶴ヶ城天守閣	593,177	622,587	△ 4.7
		歴史・文化	麟閣	357,569	361,563	△ 1.1
		歴史・文化	御菜園	56,344	52,574	7.2
		歴史・文化	福島県立博物館	62,431	63,264	△ 1.3
		歴史・文化	若松市街	530,175	543,513	△ 2.5
		自然	会津若松市観光農園	14,426	18,565	△ 22.3
		温泉・健康	東山温泉	532,941	473,819	12.5
		温泉・健康	芦ノ牧温泉	229,462	233,267	△ 1.6
		行祭事・イベント	会津高野山参り	30,000	30,000	0.0
		行祭事・イベント	会津秋まつり	243,700	209,500	16.3
		行祭事・イベント	会津絵ろうそくまつり	37,500	22,800	64.5
		行祭事・イベント	鶴ヶ城プロジェクションマッピング	0	23,414	△ 100.0
		会津坂下町	歴史・文化	立木観音堂	94,900	86,200
	歴史・文化		春日八郎おもいで館	8,881	9,578	△ 7.3
	温泉・健康		糸桜里の湯ばんげ	115,262	111,215	3.6
	行祭事・イベント		ばんげ初市 大俵引き	29,000	30,000	△ 3.3
	行祭事・イベント		御田植祭	6,500	6,000	8.3
	行祭事・イベント		ばんげ夏まつり	28,000	28,000	0.0
	行祭事・イベント		ばんげ秋まつり	17,000	19,000	△ 10.5
	湯川村	その他	道の駅あいづ 湯川・会津坂下	1,075,585	1,053,155	2.1
	柳津町	歴史・文化	福満虚空蔵菩薩圓藏寺	545,170	516,119	5.6
		歴史・文化	斎藤清美術館	16,675	15,889	4.9
		歴史・文化	柳津西山地熱発電所PR館	6,816	6,717	1.5
		温泉・健康	柳津温泉	50,129	49,129	2.0
		温泉・健康	西山温泉	28,671	23,981	19.6
		都市型観光・買い物・食	観光物産館「清柳苑」	85,421	84,123	1.5
		都市型観光・買い物・食	ほっとinやないづ	118,509	76,863	54.2
		行祭事・イベント	霊まつり流灯花火大会	62,000	55,000	12.7
	会津美里町	歴史・文化	中田観音	53,327	44,000	21.2
		歴史・文化	伊佐須美神社	1,324,800	1,472,000	△ 10.0
		歴史・文化	会津本郷焼窯元	47,382	62,986	△ 24.8
		温泉・健康	あやめの湯	59,257	63,430	△ 6.6
		温泉・健康	湯陶里	90,132	92,075	△ 2.1
		温泉・健康	新鶴温泉	124,170	123,837	0.3
		行祭事・イベント	あやめ祭り	150,000	147,000	2.0
		行祭事・イベント	奇祭 大俵引き	8,000	7,800	2.6
		行祭事・イベント	文殊祭	16,000	16,000	0.0
		行祭事・イベント	会津本郷せと市	30,000	50,000	△ 40.0
	三島町	歴史・文化	生活工芸館	35,193	31,598	11.4
		温泉・健康	宮下・早戸温泉	79,297	63,367	25.1
		その他	道の駅尾瀬街道みしま宿	212,341	196,831	7.9
	金山町	自然	沼沢湖	77,190	25,310	205.0
		行祭事・イベント	沼沢湖水まつり	10,000	12,400	△ 19.4
その他		道の駅奥会津かねやま	97,332	96,375	1.0	

圏域	市町村	観光種目	調査集計地点	28年計	27年計	伸び率	
会津中央	昭和村	温泉・健康	昭和温泉しらかば荘	17,525	18,847	△ 7.0	
		行祭事・イベント	からむし織の里フェア	5,300	5,500	△ 3.6	
		その他	道の駅からむし織の里しようわ	113,067	123,803	△ 8.7	
南会津	南会津町	自然	駒止湿原(南会津町)	0	8,069	△ 100.0	
		自然	伊南川	12,025	12,491	△ 3.7	
		自然	高清水自然公園	10,034	11,303	△ 11.2	
		歴史・文化	会津田島祇園会館	11,336	12,221	△ 7.2	
		歴史・文化	奥会津博物館	9,281	9,006	3.1	
		スポーツ・レクリエーション	会津高原だいらスキー場	68,140	72,099	△ 5.5	
		スポーツ・レクリエーション	たかつえスキー場	193,365	224,845	△ 14.0	
		スポーツ・レクリエーション	会津高原高畑スキー場	24,008	27,372	△ 12.3	
		スポーツ・レクリエーション	南郷スキー場	35,348	41,086	△ 14.0	
		温泉・健康	湯ノ花・木賊・たかつえ温泉	48,804	42,681	14.3	
		温泉・健康	小豆・古町温泉	28,685	32,025	△ 10.4	
		温泉・健康	さかい・山口・片貝温泉	75,646	80,271	△ 5.8	
		その他	道の駅たじま	272,547	281,339	△ 3.1	
		行祭事・イベント	会津田島祇園祭	83,000	80,000	3.8	
	行祭事・イベント	会津高原たていわ夏まつり	11,000	13,000	△ 15.4		
	歴史・文化	前沢集落	15,018	18,134	△ 17.2		
	その他	道の駅番屋	12,098	11,203	8.0		
	下郷町	自然	塔のへつり	307,206	283,525	8.4	
		歴史・文化	大内宿	814,787	802,400	1.5	
		スポーツ・レクリエーション	養鱒公園いこいの広場	27,987	39,374	△ 28.9	
		温泉・健康	湯野上温泉	46,054	43,205	6.6	
		その他	道の駅しもごう	497,170	515,338	△ 3.5	
	檜枝岐村	温泉・健康	檜枝岐温泉	29,043	31,589	△ 8.1	
		自然	尾瀬	79,760	86,200	△ 7.5	
	只見町	自然	田子倉湖	66,945	31,162	114.8	
		温泉・健康	深沢温泉	93,941	89,225	5.3	
		行祭事・イベント	只見ふるさとの雪まつり	34,000	28,000	21.4	
	相双	南相馬市	スポーツ・レクリエーション	北泉海水浴場	0	0	-
			自然	原町シーサイドパーク	0	0	-
			スポーツ・レクリエーション	鹿島カントリークラブ	22,263	20,208	10.2
温泉・健康			新田川はらまちユッサ	85,912	92,061	△ 6.7	
行祭事・イベント			相馬野馬追	192,600	207,200	△ 7.0	
行祭事・イベント			小高区文化祭	15,000	21,000	△ 28.6	
都市型観光・買い物・食			野馬追通り銘醸館	39,981	47,716	△ 16.2	
その他			道の駅南相馬	556,401	600,174	△ 7.3	
その他			セデツテかしま	1,175,276	892,000	31.8	
行祭事・イベント			相馬野馬追	18,000	14,000	28.6	
相馬市		歴史・文化	いちご狩り	17,282	19,234	△ 10.1	
		その他	道の駅そうま	423,065	469,267	△ 9.8	
		スポーツ・レクリエーション	パークゴルフ場	110,809	117,756	△ 5.9	
		歴史・文化	伝承鎮魂記念館	31,602	-	-	
飯館村		スポーツ・レクリエーション	村民の森あいの沢	0	0	-	
		都市型観光・買い物・食	もりの駅まごころ	0	0	-	
		行祭事・イベント	山津見神社祭礼	0	0	-	
広野町		スポーツ・レクリエーション	ニツ沼総合公園	24,524	20,272	21.0	
檜葉町		スポーツ・レクリエーション	天神岬スポーツ公園	79,995	24,384	228.1	
		スポーツ・レクリエーション	Jヴィレッジ	0	0	-	
	スポーツ・レクリエーション	岩沢海水浴場	0	0	-		
	その他	道の駅ならば	0	0	-		

圏域	市町村	観光種目	調査集計地点	28年計	27年計	伸び率
相双	富岡町	スポーツ・レクリエーション	富岡町総合スポーツセンター	0	0	-
		温泉・健康	リフレ富岡	0	0	-
		行祭事・イベント	夜の森桜まつり	0	0	-
	川内村	歴史・文化	いわなの郷	16,831	24,273	△ 30.7
		温泉・健康	かわうちの湯	49,403	46,102	7.2
	大熊町	スポーツ・レクリエーション	ふれあいパークおおくま	0	0	-
	双葉町	スポーツ・レクリエーション	双葉海水浴場	0	0	-
	浪江町	自然	高瀬川溪谷	0	0	-
		歴史・文化	陶芸の杜おおぼり	0	0	-
		スポーツ・レクリエーション	マリンパークなみえ	0	0	-
		歴史・文化	請戸川やな場	0	0	-
		行祭事・イベント	十日市	0	0	-
	葛尾村	温泉・健康	せせらぎ荘	0	0	-
	新地町	自然	鹿狼山	48,300	43,260	11.7
		行祭事・イベント	やるしかねえべ祭り	36,000	-	-
		行祭事・イベント	遊海しんち	0	0	-
		スポーツ・レクリエーション	釣師浜海水浴場	0	0	-
いわき	いわき市	自然	水石山	30,631	29,650	3.3
		自然	新舞子海岸	300,864	290,758	3.5
		自然	夏井川溪谷	116,747	121,029	△ 3.5
		自然	塩屋崎	32,594	41,113	△ 20.7
		歴史・文化	勿来の関	36,611	41,787	△ 12.4
		歴史・文化	いわき市石炭・化石館	79,614	82,679	△ 3.7
		歴史・文化	いわき北部地区(海竜の里)	94,249	81,618	15.5
		歴史・文化	アクアマリンふくしま	514,311	572,005	△ 10.1
		歴史・文化	市立美術館	45,851	95,701	△ 52.1
		歴史・文化	フラワーセンター	143,318	148,118	△ 3.2
		スポーツ・レクリエーション	三崎公園	92,714	98,699	△ 6.1
		スポーツ・レクリエーション	薄磯・豊間海水浴場	0	0	-
		スポーツ・レクリエーション	勿来・小浜海水浴場	36,512	31,805	14.8
		スポーツ・レクリエーション	永崎・サンマリーナ海水浴場	0	0	-
		スポーツ・レクリエーション	四倉海水浴場	30,878	27,139	13.8
		スポーツ・レクリエーション	新舞子ビーチ海水浴場	0	0	-
		スポーツ・レクリエーション	久ノ浜・波立海水浴場	0	0	-
		スポーツ・レクリエーション	ゴルフ場	587,850	550,120	6.9
		温泉・健康	いわき湯本温泉	298,451	325,783	△ 8.4
		スポーツ・レクリエーション	スパリゾートハワイアンズ	1,855,504	1,978,128	△ 6.2
		温泉・健康	勿来温泉「関の湯」	230,119	231,370	△ 0.5
		温泉・健康	いわき蟹洗温泉	128,970	122,065	5.7
		都市型観光・買い物・食	いわき・ら・ら・ミュウ	1,609,700	1,735,600	△ 7.3
		行祭事・イベント	夏まつり	703,500	674,500	4.3
		行祭事・イベント	金刀比羅神社例大祭	160,000	135,000	18.5
		その他	道の駅よつくら港	483,531	544,270	△ 11.2
		行祭事・イベント	サンシャインマラソン	79,000	78,700	0.4
		行祭事・イベント	サンシャインフェスタ	42,000	80,000	△ 47.5

表 11 観光客入込数の多い観光地

(単位:人,%)

順位	圏域	市町村	観光種目	調査集計地点	28年計	27年計	伸び率
1	磐梯・猪苗代	北塩原村	自然	磐梯高原	2,225,300	2,178,118	2.2
2	いわき	いわき市	スポーツ・レクリエーション	スパリゾートハワイアンズ	1,855,504	1,978,128	△ 6.2
3	県北	福島市	スポーツ・レクリエーション	あづま総合運動公園	1,769,579	1,865,511	△ 5.1
4	いわき	いわき市	都市型観光-買い物・食-	いわき・ら・ら・ミュウ	1,609,700	1,735,600	△ 7.3
5	会津中央	会津美里町	歴史・文化	伊佐須美神社	1,324,800	1,472,000	△ 10.0
6	相双	南相馬市	その他	セデッテかしま	1,175,276	892,000	31.8
7	県中	郡山市	スポーツ・レクリエーション	郡山カルチャーパーク	1,103,578	1,051,273	5.0
8	会津中央	湯川村	その他	道の駅あいづ 湯川・会津坂下	1,075,585	1,053,155	2.1
9	磐梯・猪苗代	磐梯町	その他	道の駅ばんだい	1,068,972	1,054,081	1.4
10	会津西北部	喜多方市	歴史・文化	喜多方市街	1,065,681	1,099,316	△ 3.1

表 12 観光圏域別観光客入込数の多い観光地

<県北>

(単位:人,%)

順位	市町村	観光種目	調査集計地点	28年計	27年計	伸び率
1	福島市	スポーツ・レクリエーション	あづま総合運動公園	1,769,579	1,865,511	△ 5.1
2	二本松市	その他	道の駅「安達」下り線	935,085	313,282	198.5
3	福島市	温泉・健康	飯坂温泉	874,479	924,634	△ 5.4
4	二本松市	その他	道の駅「安達」上り線	857,292	295,001	190.6
5	福島市	自然	磐梯吾妻スカイライン	644,744	557,101	15.7
6	二本松市	歴史・文化	霞ヶ城	401,230	434,721	△ 7.7
7	福島市	スポーツ・レクリエーション	四季の里	334,154	345,299	△ 3.2
8	伊達市	都市型観光-買い物・食	みらい百彩館「んめ〜べ」(JA伊達みらいファーマーズマーケット)	306,825	289,594	6.0
9	福島市	温泉・健康	土湯温泉	261,054	274,388	△ 4.9
10	福島市	都市型観光-買い物・食	アンナガーデン	257,239	316,066	△ 18.6

<県中>

(単位:人,%)

順位	市町村	観光種目	調査集計地点	28年計	27年計	伸び率
1	郡山市	スポーツ・レクリエーション	郡山カルチャーパーク	1,103,578	1,051,273	5.0
2	郡山市	温泉・健康	磐梯熱海温泉	761,988	768,414	△ 0.8
3	須賀川市	都市型観光-買い物・食	はたけんぼ	599,300	597,800	0.3
4	郡山市	行祭事・イベント	ビッグパレット	537,405	600,515	△ 10.5
5	郡山市	行祭事・イベント	郡山うねめまつり	330,000	330,000	0.0
6	須賀川市	行祭事・イベント	須賀川市釈迦堂川花火大会	300,000	300,000	0.0
7	郡山市	行祭事・イベント	郡山市民文化センター	292,121	-	-
8	三春町	歴史・文化	三春の里田園生活館	246,588	250,820	△ 1.7
9	田村市	自然	あぶくま洞・入水鍾乳洞	211,782	220,086	△ 3.8
10	郡山市	自然	逢瀬公園・緑化センター	178,395	-	-

<県南>

(単位:人,%)

順位	市町村	観光種目	調査集計地点	28年計	27年計	伸び率
1	白河市	自然	南湖公園	482,780	479,740	0.6
2	塙町	その他	道の駅はなわ〜天領の郷〜	279,389	288,494	△ 3.2
3	棚倉町	都市型観光-買い物・食	みりよく満点物語	216,000	198,500	8.8
4	白河市	行祭事・イベント	ご当地キャラこども夢フェスタinしらかわ	185,000	170,000	8.8
5	白河市	行祭事・イベント	白河だるま市	170,000	160,000	6.3
6	西郷村	温泉・健康	甲子、新甲子温泉	153,141	159,206	△ 3.8
7	西郷村	スポーツ・レクリエーション	西郷村ゴルフ場	137,694	147,794	△ 6.8
8	棚倉町	スポーツ・レクリエーション	山本不動尊	136,500	131,700	3.6
9	矢祭町	自然	奥久慈	129,873	138,208	△ 6.0
10	白河市	歴史・文化	白河提灯まつり	120,000	0	-

<磐梯・猪苗代>

(単位:人,%)

順位	市町村	観光種目	調査集計地点	28年計	27年計	伸び率
1	北塩原村	自然	磐梯高原	2,225,300	2,178,118	2.2
2	磐梯町	その他	道の駅ばんだい	1,068,972	1,054,081	1.4
3	猪苗代町	スポーツ・レクリエーション	長浜	284,142	265,387	7.1
4	猪苗代町	スポーツ・レクリエーション	志田浜	239,280	229,242	4.4
5	猪苗代町	都市型観光-買い物・食	世界のガラス館	201,300	202,893	△ 0.8
6	北塩原村	その他	道の駅裏磐梯	199,462	210,701	△ 5.3
7	猪苗代町	歴史・文化	野口英世記念館	189,082	200,792	△ 5.8
8	北塩原村	スポーツ・レクリエーション	グランデコスノーリゾート	168,120	161,026	4.4
9	磐梯町	スポーツ・レクリエーション	アルツ磐梯スキー場	139,951	158,746	△ 11.8
10	猪苗代町	その他	道の駅猪苗代	117,641	-	-

<会津西北部>

(単位:人,%)

順位	市町村	観光種目	調査集計地点	28年計	27年計	伸び率
1	喜多方市	歴史・文化	喜多方市街	1,065,681	1,099,316	△ 3.1
2	西会津町	その他	道の駅にしあいづ	494,806	403,865	22.5
3	喜多方市	その他	ふれあいパーク喜多の郷	412,583	399,122	3.4
4	西会津町	歴史・文化	大山祇神社	139,470	139,330	0.1
5	喜多方市	行祭事・イベント	レトロ横丁	122,000	110,000	10.9
6	喜多方市	スポーツ・レクリエーション	三ノ倉スキー場	119,047	91,623	29.9
7	喜多方市	行祭事・イベント	川の祭典花火大会	85,500	82,000	4.3
8	喜多方市	行祭事・イベント	日中線記念自転車歩行者道しだれ桜並木道	83,000	69,200	19.9
9	西会津町	温泉・健康	ロータスイン	71,427	71,386	0.1
10	喜多方市	行祭事・イベント	蔵のまち喜多方夏まつり	59,500	59,700	△ 0.3

<会津中央>

(単位:人,%)

順位	市町村	観光種目	調査集計地点	28年計	27年計	伸び率
1	会津美里町	歴史・文化	伊佐須美神社	1,324,800	1,472,000	△ 10.0
2	湯川村	その他	道の駅あいづ 湯川・会津坂下	1,075,585	1,053,155	2.1
3	会津若松市	歴史・文化	鶴ヶ城天守閣	593,177	622,587	△ 4.7
4	柳津町	歴史・文化	福満虚空蔵菩薩圓藏寺	545,170	516,119	5.6
5	会津若松市	温泉・健康	東山温泉	532,941	473,819	12.5
6	会津若松市	歴史・文化	若松市街	530,175	543,513	△ 2.5
7	会津若松市	歴史・文化	麟閣	357,569	361,563	△ 1.1
8	会津若松市	行祭事・イベント	会津秋まつり	243,700	209,500	16.3
9	会津若松市	温泉・健康	芦ノ牧温泉	229,462	233,267	△ 1.6
10	三島町	その他	道の駅尾瀬街道みしま宿	212,341	196,831	7.9

<南会津>

(単位:人,%)

順位	市町村	観光種目	調査集計地点	28年計	27年計	伸び率
1	下郷町	歴史・文化	大内宿	814,787	802,400	1.5
2	下郷町	その他	道の駅しもごう	497,170	515,338	△ 3.5
3	下郷町	自然	塔のへつり	307,206	283,525	8.4
4	南会津町	その他	道の駅たじま	272,547	281,339	△ 3.1
5	南会津町	スポーツ・レクリエーション	たかつえスキー場	193,365	224,845	△ 14.0
6	只見町	温泉・健康	深沢温泉	93,941	89,225	5.3
7	南会津町	行祭事・イベント	会津田島祇園祭	83,000	80,000	3.8
8	檜枝岐村	自然	尾瀬	79,760	86,200	△ 7.5
9	南会津町	温泉・健康	さかい・山口・片貝温泉	75,646	80,271	△ 5.8
10	南会津町	スポーツ・レクリエーション	会津高原だいぐらスキー場	68,140	72,099	△ 5.5

<相双>

(単位:人,%)

順位	市町村	観光種目	調査集計地点	28年計	27年計	伸び率
1	南相馬市	その他	セデッテかしま	1,175,276	892,000	31.8
2	南相馬市	その他	道の駅南相馬	556,401	600,174	△ 7.3
3	相馬市	その他	道の駅そうま	423,065	469,267	△ 9.8
4	南相馬市	行祭事・イベント	相馬野馬追	192,600	207,200	△ 7.0
5	相馬市	スポーツ・レクリエーション	パークゴルフ場	110,809	117,756	△ 5.9
6	南相馬市	温泉・健康	新田川はらまちユツサ	85,912	92,061	△ 6.7
7	檜葉町	スポーツ・レクリエーション	天神岬スポーツ公園	79,995	24,384	228.1
8	川内村	温泉・健康	かわうちの湯	49,403	46,102	7.2
9	新地町	自然	鹿狼山	48,300	43,260	11.7
10	南相馬市	都市型観光-買い物・食	野馬追通り銘醸館	39,981	47,716	△ 16.2

<いわき>

(単位:人,%)

順位	市町村	観光種目	調査集計地点	28年計	27年計	伸び率
1	いわき市	スポーツ・レクリエーション	スパリゾートハワイアンズ	1,855,504	1,978,128	△ 6.2
2	いわき市	都市型観光-買い物・食	いわき・ら・ら・ミュウ	1,609,700	1,735,600	△ 7.3
3	いわき市	行祭事・イベント	夏まつり	703,500	674,500	4.3
4	いわき市	歴史・文化	ゴルフ場	587,850	550,120	6.9
5	いわき市	スポーツ・レクリエーション	アクアマリンふくしま	514,311	572,005	△ 10.1
6	いわき市	その他	道の駅よつくら港	483,531	544,270	△ 11.2
7	いわき市	温泉・健康	新舞子海岸	300,864	290,758	3.5
8	いわき市	自然	いわき湯本温泉	298,451	325,783	△ 8.4
9	いわき市	温泉・健康	勿来温泉「関の湯」	230,119	231,370	△ 0.5
10	いわき市	歴史・文化	金刀比羅神社例大祭	160,000	135,000	18.5

表 13 観光種目別観光客入込数の多い観光地

<自然> (単位:人,%)

順位	圏域	市町村	調査集計地点	28年計	27年計	伸び率
1	磐梯・猪苗代	北塩原村	磐梯高原	2,225,300	2,178,118	2.2
2	県北	福島市	磐梯吾妻スカイライン	644,744	557,101	15.7
3	県南	白河市	南湖公園	482,780	479,740	0.6
4	南会津	下郷町	塔のへつり	307,206	283,525	8.4
5	いわき	いわき市	新舞子海岸	300,864	290,758	3.5
6	県中	田村市	あぶくま洞・入水鍾乳洞	211,782	220,086	△ 3.8
7	県中	郡山市	逢瀬公園・緑化センター	178,395	-	-
8	県北	二本松市	安達太良山	149,426	139,270	7.3
9	県中	三春町	三春滝桜	146,203	181,003	△ 19.2
10	県北	福島市	あぶくま親水公園周辺	141,507	141,741	△ 0.2

<歴史・文化> (単位:人,%)

順位	圏域	市町村	調査集計地点	28年計	27年計	伸び率
1	会津中央	会津美里町	伊佐須美神社	1,324,800	1,472,000	△ 10.0
2	会津西北部	喜多方市	喜多方市街	1,065,681	1,099,316	△ 3.1
3	南会津	下郷町	大内宿	814,787	802,400	1.5
4	会津中央	会津若松市	鶴ヶ城天守閣	593,177	622,587	△ 4.7
5	会津中央	柳津町	福満虚空蔵菩薩圓藏寺	545,170	516,119	5.6
6	会津中央	会津若松市	若松市街	530,175	543,513	△ 2.5
7	いわき	いわき市	アクアマリンふくしま	514,311	572,005	△ 10.1
8	県北	二本松市	霞ヶ城	401,230	434,721	△ 7.7
9	会津中央	会津若松市	麟閣	357,569	361,563	△ 1.1
10	県北	福島市	花見山公園	254,000	265,900	△ 4.5

<温泉・健康> (単位:人,%)

順位	圏域	市町村	調査集計地点	28年計	27年計	伸び率
1	県北	福島市	飯坂温泉	874,479	924,634	△ 5.4
2	県中	郡山市	磐梯熱海温泉	761,988	768,414	△ 0.8
3	会津中央	会津若松市	東山温泉	532,941	473,819	12.5
4	いわき	いわき市	いわき湯本温泉	298,451	325,783	△ 8.4
5	県北	福島市	土湯温泉	261,054	274,388	△ 4.9
6	県北	二本松市	岳温泉	253,426	272,966	△ 7.2
7	いわき	いわき市	勿来温泉「関の湯」	230,119	231,370	△ 0.5
8	会津中央	会津若松市	芦ノ牧温泉	229,462	233,267	△ 1.6
9	県中	石川町	母畑・石川温泉	177,394	178,726	△ 0.7
10	県北	福島市	高湯温泉	158,814	170,072	△ 6.6

<スポーツ・レクリエーション>

(単位:人,%)

順位	圏域	市町村	調査集計地点	28年計	27年計	伸び率
1	いわき	いわき市	スパリゾートハワイアンズ	1,855,504	1,978,128	△ 6.2
2	県北	福島市	あづま総合運動公園	1,769,579	1,865,511	△ 5.1
3	県中	郡山市	郡山カルチャーパーク	1,103,578	1,051,273	5.0
4	いわき	いわき市	ゴルフ場	587,850	550,120	6.9
5	県北	福島市	四季の里	334,154	345,299	△ 3.2
6	磐梯・猪苗代	猪苗代町	長浜	284,142	265,387	7.1
7	磐梯・猪苗代	猪苗代町	志田浜	239,280	229,242	4.4
8	南会津	南会津町	たかつえスキー場	193,365	224,845	△ 14.0
9	磐梯・猪苗代	北塩原村	グランデコスノーリゾート	168,120	161,026	4.4
10	磐梯・猪苗代	磐梯町	アルツ磐梯スキー場	139,951	158,746	△ 11.8

<都市型観光-買い物・食->

(単位:人,%)

順位	圏域	市町村	調査集計地点	28年計	27年計	伸び率
1	いわき	いわき市	いわき・ら・ら・ミュウ	1,609,700	1,735,600	△ 7.3
2	県中	須賀川市	はたけんぼ	599,300	597,800	0.3
3	県北	伊達市	みらい百彩館「んめ〜べ」(JA伊達みらいファーマーズマーケット)	306,825	289,594	6.0
4	県北	福島市	アンナガーデン	257,239	316,066	△ 18.6
5	県北	福島市	吾妻の駅こころ	223,181	213,048	4.8
6	県南	棚倉町	みりよく満点物語	216,000	198,500	8.8
7	磐梯・猪苗代	猪苗代町	世界のガラス館	201,300	202,893	△ 0.8
8	会津中央	柳津町	ほっとinやないづ	118,509	76,863	54.2
9	県北	福島市	福島県観光物産館	96,625	133,382	△ 27.6
10	県北	川俣町	こころ(JA新ふくしま直売所)	89,274	82,870	7.7

<その他>

(単位:人,%)

順位	圏域	市町村	調査集計地点	28年計	27年計	伸び率
1	相双	南相馬市	セデッテかしま	1,175,276	892,000	31.8
2	会津中央	湯川村	道の駅あいづ 湯川・会津坂下	1,075,585	1,053,155	2.1
3	磐梯・猪苗代	磐梯町	道の駅ばんだい	1,068,972	1,054,081	1.4
4	県北	二本松市	道の駅「安達」下り線	935,085	313,282	198.5
5	県北	二本松市	道の駅「安達」上り線	857,292	295,001	190.6
6	相双	南相馬市	道の駅南相馬	556,401	600,174	△ 7.3
7	南会津	下郷町	道の駅しもごう	497,170	515,338	△ 3.5
8	会津西北部	西会津町	道の駅にしあいづ	494,806	403,865	22.5
9	いわき	いわき市	道の駅よつくら港	483,531	544,270	△ 11.2
10	相双	相馬市	道の駅そうま	423,065	469,267	△ 9.8

<イベント>

(単位:人,%)

順位	圏域	市町村	調査集計地点	28年計	27年計	伸び率
1	いわき	いわき市	夏まつり	703,500	674,500	4.3
2	県中	郡山市	ビッグパレット	537,405	600,515	△ 10.5
3	県中	郡山市	郡山うねめまつり	330,000	330,000	0.0
4	県中	須賀川市	須賀川市釈迦堂川花火大会	300,000	300,000	0.0
5	県中	郡山市	郡山市民文化センター	292,121	-	-
6	県北	福島市	福島わらじまつり	255,000	255,000	0.0
7	会津中央	会津若松市	会津秋まつり	243,700	209,500	16.3
8	相双	南相馬市	相馬野馬追	192,600	207,200	△ 7.0
9	県南	白河市	ご当地キャラこども夢フェスタinしらかわ	185,000	170,000	8.8
10	県北	福島市	福島花火大会	180,000	180,000	0.0

7 参考資料

(1) 観光庁「宿泊旅行統計調査」・本県抜粋

※ 観光庁実施：「宿泊旅行統計調査」

「宿泊旅行統計調査」は、宿泊旅行の実態を全国規模で把握することを目的として、国土交通省（観光庁）が平成 19 年より実施している調査。

<調査対象>（平成 22 年 4 月調査から）

統計法第 27 条に規定する事業所母集団データベース（総務省）を基に、標本理論に基づき抽出された施設（ホテル、旅館、簡易宿所、会社・団体の宿泊所など）が対象。

※ 調査対象施設については、従業者数に応じて以下のとおり。

- 従業者数 10 人以上の事業所：全数調査
- 従業者数 5 人～9 人の事業所：1/3 を無作為に抽出してサンプル調査
- 従業者数 0 人～4 人の事業所：1/9 を無作為に抽出してサンプル調査

参考表 1 観光庁実施：平成 28 年宿泊旅行統計調査（1 月～12 月）

項目		全国	福島県	順位		
				構成比	東北順位	全国順位
宿泊者数	28年	492,485,160 人泊	10,198,820 人泊	2.1 %	1位	15位
	27年	504,078,370 人泊	11,473,400 人泊	2.3 %	1位	13位
増減数		-11,593,210 人泊	-1,274,580 人泊			
前年伸び率		-2.30 %	-11.11 %			
外国人宿泊者数	28年	69,388,940 人泊	78,860 人泊	0.1 %	5位	42位
	27年	65,614,600 人泊	56,420 人泊	0.1 %	6位	45位
増減数		3,774,340 人泊	22,440 人泊			
前年伸び率		5.75 %	39.77 %			

参考表2 平成28年宿泊旅行統計調査(1月～12月)・全国順位

(単位:人泊)

順位	都道府県	延べ宿泊者	順位	都道府県	延べ宿泊者	順位	都道府県	延べ宿泊者
1	東京都	57,514,950	17	広島県	9,592,650	33	和歌山県	4,665,510
2	北海道	33,554,500	18	三重県	9,304,450	34	山口県	4,663,910
3	大阪府	31,010,470	19	石川県	8,696,500	35	埼玉県	4,472,830
4	千葉県	21,880,880	20	群馬県	8,651,160	36	愛媛県	4,041,340
5	静岡県	21,237,660	21	山梨県	8,352,920	37	香川県	3,779,900
6	沖縄県	20,626,690	22	長崎県	7,383,780	38	福井県	3,709,190
7	神奈川県	18,746,090	23	熊本県	7,275,180	39	宮崎県	3,643,200
8	長野県	17,804,660	24	鹿児島県	7,202,190	40	島根県	3,466,560
9	京都府	17,649,500	25	大分県	6,851,540	41	富山県	3,408,470
10	愛知県	16,558,790	26	岐阜県	6,384,400	42	秋田県	3,399,890
11	福岡県	16,475,930	27	岩手県	6,241,440	43	佐賀県	3,040,560
12	兵庫県	13,758,680	28	茨城県	5,608,470	44	鳥取県	2,989,460
13	栃木県	10,316,840	29	山形県	5,443,790	45	高知県	2,821,620
14	新潟県	10,204,650	30	岡山県	5,347,280	46	奈良県	2,522,030
15	福島県	10,198,820	31	青森県	5,006,420	47	徳島県	2,383,140
16	宮城県	9,765,080	32	滋賀県	4,831,230			

参考表3 外国人国籍別宿泊客数(同調査より抜粋、従業員数10人以上の施設)

(単位:人泊、%)

国籍	平成28年		平成27年		増減数	伸び率
	計	構成比	計	構成比		
台湾	18,570	26.1	11,740	24.4	6,830	58.2%
中国	11,840	16.6	6,660	13.8	5,180	77.8%
アメリカ	5,790	8.1	6,440	13.4	△ 650	-10.1%
韓国	4,690	6.6	4,850	10.1	△ 160	-3.3%
タイ	3,180	4.5	1,860	3.9	1,320	71.0%
オーストラリア	2,280	3.2	1,520	3.2	760	50.0%
ベトナム	1,830	2.6	1,160	2.4	670	57.8%
ドイツ	1,600	2.2	1,760	3.7	△ 160	-9.1%
イタリア	960	1.3	160	0.3	800	500.0%
香港	870	1.2	1,490	3.1	△ 620	-41.6%
インド	870	1.2	340	0.7	530	155.9%
シンガポール	810	1.1	310	0.6	500	161.3%
イギリス	770	1.1	500	1.0	270	54.0%
フランス	700	1.0	430	0.9	270	62.8%
フィリピン	490	0.7	190	0.4	300	157.9%
マレーシア	480	0.7	150	0.3	330	220.0%
インドネシア	340	0.5	280	0.6	60	21.4%
カナダ	320	0.4	190	0.4	130	68.4%
スペイン	230	0.3	50	0.1	180	360.0%
ロシア	180	0.3	340	0.7	△ 160	-47.1%
その他	13,050	18.3	5,930	12.3	7,120	120.1%
合計	71,270		48,090		23,180	48.2%

(2) 観光客入込状況推移

参考表4 観光客入込状況推移

(単位:千人、%)

年	観光客入込数	伸び率
昭和42年	20,614	-
昭和43年	22,547	9.4
昭和44年	24,249	7.5
昭和45年	24,169	△ 0.3
昭和46年	25,292	4.6
昭和47年	26,117	3.3
昭和48年	27,680	6.0
昭和49年	27,209	△ 1.7
昭和50年	27,233	0.1
昭和51年	25,171	△ 7.6
昭和52年	25,218	0.2
昭和53年	26,999	7.1
昭和54年	25,748	△ 4.6
昭和55年	23,250	△ 9.7
昭和56年	26,361	13.4
昭和57年	25,958	△ 1.5
昭和58年	25,253	△ 2.7
昭和59年	27,376	8.4
昭和60年	27,012	△ 1.3
昭和61年	27,598	2.2
昭和62年	30,308	9.8
昭和63年	32,781	8.2
平成元年	34,834	6.3
平成2年	37,848	8.7
平成3年	38,712	2.3
平成4年	40,992	5.9
平成5年	43,045	5.0
平成6年	45,459	5.6
平成7年	46,763	2.9
平成8年	46,432	△ 0.7
平成9年	47,101	1.4
平成10年	43,625	△ 7.4
平成11年	43,361	△ 0.6
平成12年	43,112	△ 0.6
平成13年	42,640	△ 1.1
平成14年	43,204	1.3
平成15年	41,312	△ 4.4
平成16年	41,985	1.6
平成17年	52,995	26.2
平成18年	56,231	6.1
平成19年	56,945	1.3
平成20年	55,331	△ 2.8
平成21年	56,225	1.6
平成22年	57,179 (56,332)	(0.2)
平成23年	35,211	△38.4
平成24年	44,459	26.3
平成25年	48,315	8.7
平成26年	46,893	△ 2.9
平成27年	50,313	7.3
平成28年	52,764	4.9

注1:平成17年より、全国統計基準による集計方法に変更。

注2:平成22年より、観光庁共通基準による集計方法に変更。

(平成22年の増減については、平成21年までと同基準での数字(丸括弧部分)にて比較)