

県管理道路除染進捗図

2017年4月末現在

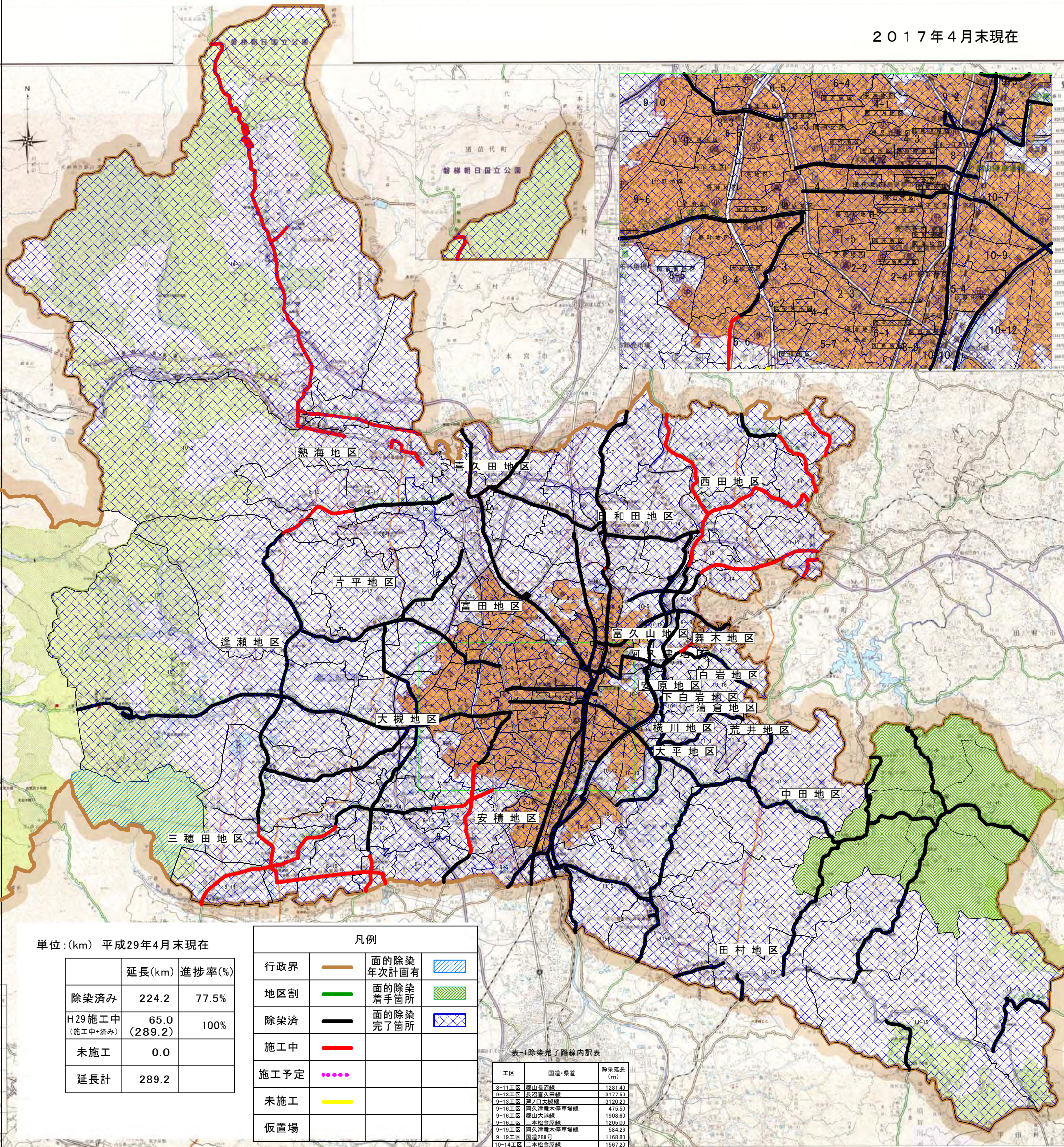

単位:(km) 平成29年4月末現在

	延長(km)	進捗率(%)
除染済み	224.2	77.5%
H29 施工中 (施工中+済み)	65.0 (289.2)	100%
未施工	0.0	
延長計	289.2	

凡例			
行政界	—	面の除染 年次計画有	■
地区割	—	面の除染 着手箇所	■
除染済	—	面の除染 完了箇所	■
施工中	—		
施工予定	—		
未施工	—		
仮置場	—		

表-1 除染完了路線内訳表

工区	国道・県道	除染延長 (m)
8-11工区	郡山長沼線	1281.40
9-13工区	長沼喜久田線	3177.50
9-13工区	芦ノ口大槻線	3120.20
9-16工区	阿久津舞木停車場線	475.50
9-16工区	郡山大膳線	1908.80
9-16工区	二本松金屋線	1205.00
9-19工区	阿久津舞木停車場線	584.26
9-19工区	園道288号	1168.80
10-14工区	二本松金屋線	1567.20
10-16工区	郡山大膳線	2840.40
11-1工区	小野郡山線	1191.10
11-1工区	宮城下山合線	3802.85
11-1工区	二本松金屋線	1211.20
11-6工区	以持谷田川停車場線	1387.60
11-6工区	須賀川三春線	2514.10
11-6工区	田村安積線	3000.00
11-6工区	飯城守山停車場線	242.32
11-8工区	小野郡山線①	4060.30
11-8工区	小野郡山線②	126.40
11-8工区	須賀川三春線	4274.90
11-8工区	谷田川三春線	231.30
11-9工区	谷田川三春線	1556.90
11-9工区	飯野三春石川線	2899.25
11-10工区	小野郡山線	3222.90
11-10工区	飯野三春石川線	1100.80
11-11工区	小野郡山線	3355.30
11-11工区	谷田川三春線	3673.00
11-12工区	小野郡山線	875.70
11-12工区	飯野三春石川線	3016.10
11-13工区	玉川田村線	920.65
11-13工区	谷田川三春線	1395.80
11-13工区	谷田川停車場線	487.68
11-14工区	飯野三春石川線	3981.10
11-15工区	飯野三春石川線	2379.22
11-16工区	小野田母神線	3791.10
計		69316.03

-変更箇所-
・面の除染: 完了工区無し
・県道除染: 計 69.3 km 完了(内訳は表-1による)

1:50,000

福島県三春土木事務所管内図

平成29年3月末時点



警戒区域 (20km)

凡 例

	管内村界
	市町界
	行政界
	高速道路
	一般国道
	主要地方道
	一般県道
	広域農道
	河川
	砂防指定地
	急傾斜地崩壊危険区域
	市役所・支庁・出張所
	小中高等学校
	都市計画区域
	用途地域
	公園区域
	国有保安林
	民有保安林

河川表

本系名	河川名	延長(m)	流域面積(km ²)
一級河川	荒川	12,800	881.4
二級河川	八倉川	4,200	411.4
三級河川	神倉川	3,500	4.1
四級河川	丸瀬川	3,434	411.4
五級河川	鹿島川	2,500	4.1
六級河川	牛瀬川	4,500	4.1
七級河川	鹿島川	4,500	4.1
八級河川	鹿島川	4,500	4.1
九級河川	鹿島川	4,500	4.1
十級河川	鹿島川	4,500	4.1

砂防指定地

指定地番号	本系名	河川名	延長(m)	流域面積(km ²)
522	荒川	大滝川	18,400	17.3
523	荒川	大滝川	18,400	17.3
524	荒川	大滝川	18,400	17.3
525	荒川	大滝川	18,400	17.3
526	荒川	大滝川	18,400	17.3
527	荒川	大滝川	18,400	17.3
528	荒川	大滝川	18,400	17.3
529	荒川	大滝川	18,400	17.3
530	荒川	大滝川	18,400	17.3
531	荒川	大滝川	18,400	17.3
532	荒川	大滝川	18,400	17.3
533	荒川	大滝川	18,400	17.3
534	荒川	大滝川	18,400	17.3
535	荒川	大滝川	18,400	17.3
536	荒川	大滝川	18,400	17.3
537	荒川	大滝川	18,400	17.3
538	荒川	大滝川	18,400	17.3
539	荒川	大滝川	18,400	17.3
540	荒川	大滝川	18,400	17.3

道路表

道路種別	道路名	延長(km)	備考
一般国道	54 国道	15.4	常磐自動車道
一般国道	57 国道	17.3	常磐自動車道
一般国道	58 国道	15.4	常磐自動車道
一般国道	59 国道	15.4	常磐自動車道
主要地方道	112 国道	3.0	前山三春線
主要地方道	113 国道	3.0	前山三春線
主要地方道	114 国道	3.0	前山三春線
主要地方道	115 国道	3.0	前山三春線
主要地方道	116 国道	3.0	前山三春線
主要地方道	117 国道	3.0	前山三春線
主要地方道	118 国道	3.0	前山三春線
主要地方道	119 国道	3.0	前山三春線
主要地方道	120 国道	3.0	前山三春線
主要地方道	121 国道	3.0	前山三春線
主要地方道	122 国道	3.0	前山三春線
主要地方道	123 国道	3.0	前山三春線
主要地方道	124 国道	3.0	前山三春線
主要地方道	125 国道	3.0	前山三春線

急傾斜地崩壊危険区域

区域番号	本系名	河川名	延長(m)	流域面積(km ²)
1	荒川	大滝川	18,400	17.3
2	荒川	大滝川	18,400	17.3
3	荒川	大滝川	18,400	17.3
4	荒川	大滝川	18,400	17.3
5	荒川	大滝川	18,400	17.3
6	荒川	大滝川	18,400	17.3
7	荒川	大滝川	18,400	17.3
8	荒川	大滝川	18,400	17.3
9	荒川	大滝川	18,400	17.3
10	荒川	大滝川	18,400	17.3
11	荒川	大滝川	18,400	17.3
12	荒川	大滝川	18,400	17.3
13	荒川	大滝川	18,400	17.3
14	荒川	大滝川	18,400	17.3
15	荒川	大滝川	18,400	17.3
16	荒川	大滝川	18,400	17.3
17	荒川	大滝川	18,400	17.3
18	荒川	大滝川	18,400	17.3
19	荒川	大滝川	18,400	17.3
20	荒川	大滝川	18,400	17.3

凡 例

	行政界		面の除染 年次計画有
	除染済		面の除染 着手箇所
	施工中		面の除染 完了箇所
	初年度施工予定		
	未施工		

須賀川土木事務所管内 道路除染進捗状況図

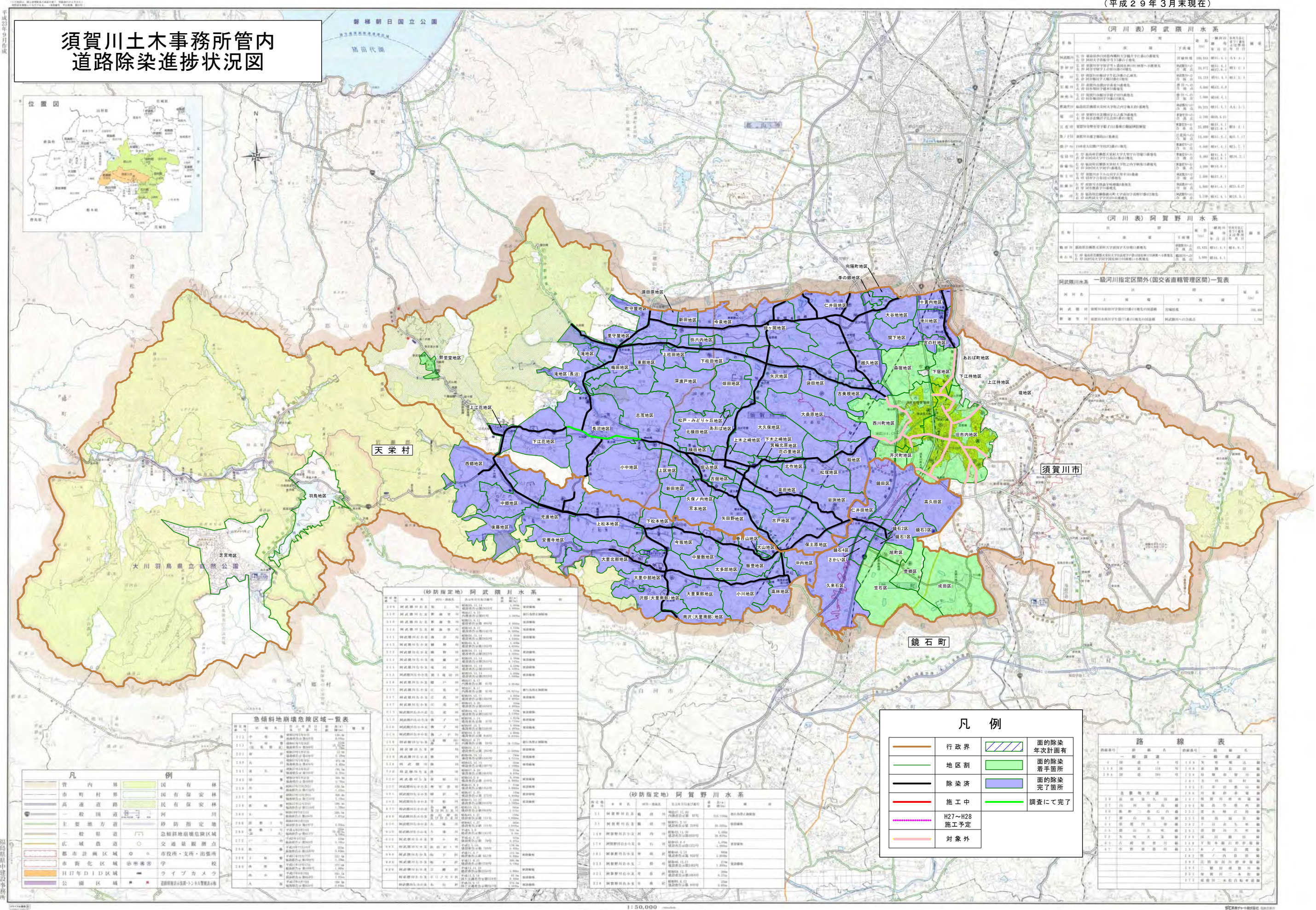

河川番号	河川名称	延長	除染箇所数	延長	割合
1	阿武隈川	10.0	10	10	100%
2

河川番号	河川名称	延長	除染箇所数	延長	割合
1	阿賀野川	10.0	10	10	100%
2

河川番号	河川名称	延長
1
2

河川番号	河川名称	延長	砂防指定箇所数	延長	割合
1	阿武隈川	10.0	10	10	100%
2

河川番号	河川名称	延長	砂防指定箇所数	延長	割合
1	阿賀野川	10.0	10	10	100%
2

区域番号	区域名称	面積	急傾斜地崩壊危険区域
1
2

凡例	例
市町村界	...
市町界	...
国保育林	...
民有保安林	...
河川	...
砂防指定地	...
急傾斜地崩壊危険区域	...
交通量観測点	...
市役所・支所・出張所	...
学校	...
ライブカメラ	...

凡例	説明
行政界	...
地区割	...
除染済	...
施工中	...
H27~H28 施工予定	...
対象外	...
面の除染 年次計画有	...
面の除染 着手箇所	...
面の除染 完了箇所	...
調査にて完了	...

路線番号	路線名称	延長	除染箇所数	延長	割合
1
2

平成29年9月作成

石川土木事務所管内

県管理道路除染進捗図

平成29年3月末現在

凡例

	行政界
	地区割
	除染済
	施工中
	H28施工予定
	未施工
	面的除染 年次計画
	面的除染 着手箇所
	面的除染 完了箇所

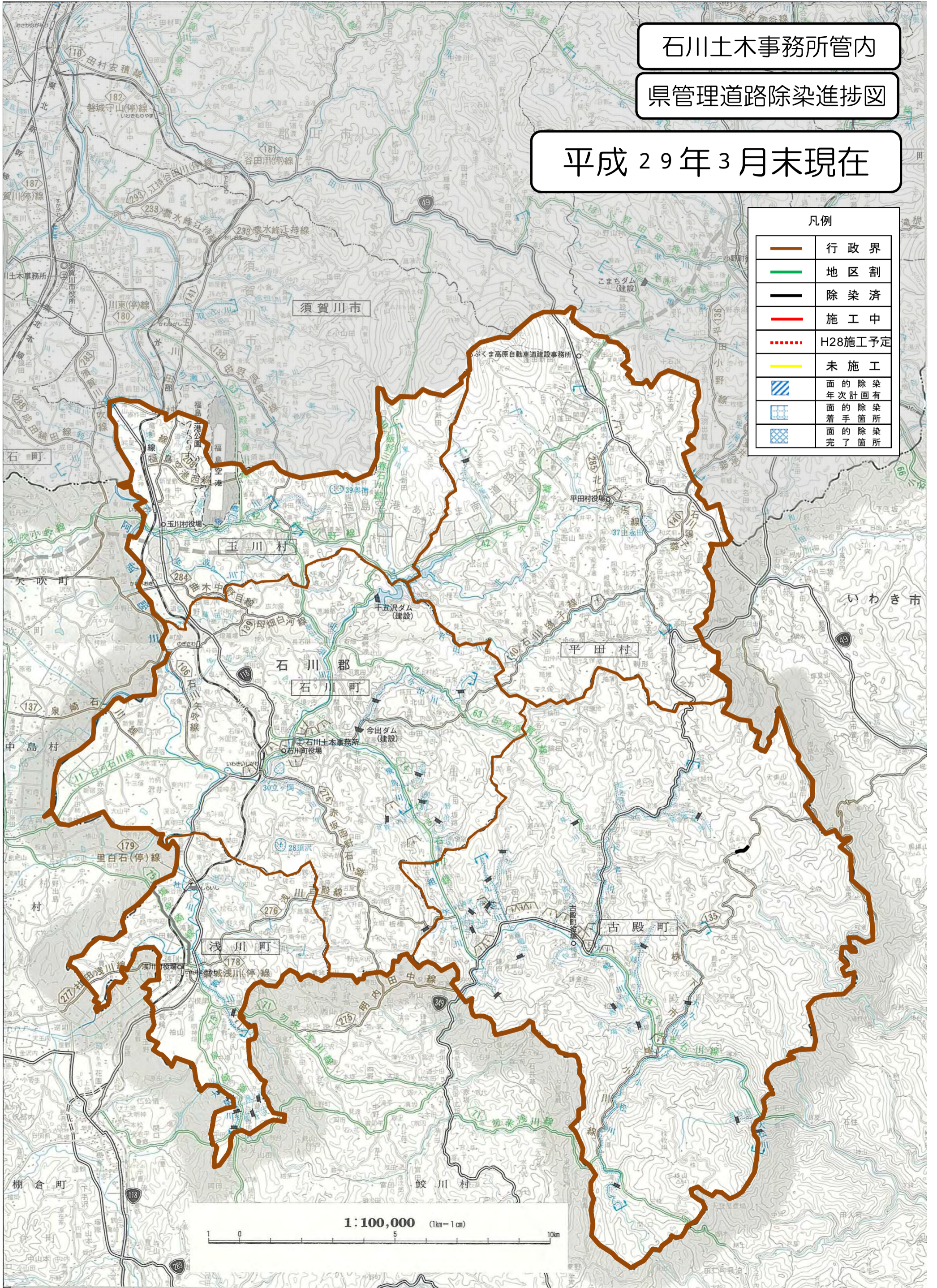

1:100,000 (1km=1cm)



県管理河川公園除染進捗状況図

平成29年3月末現在

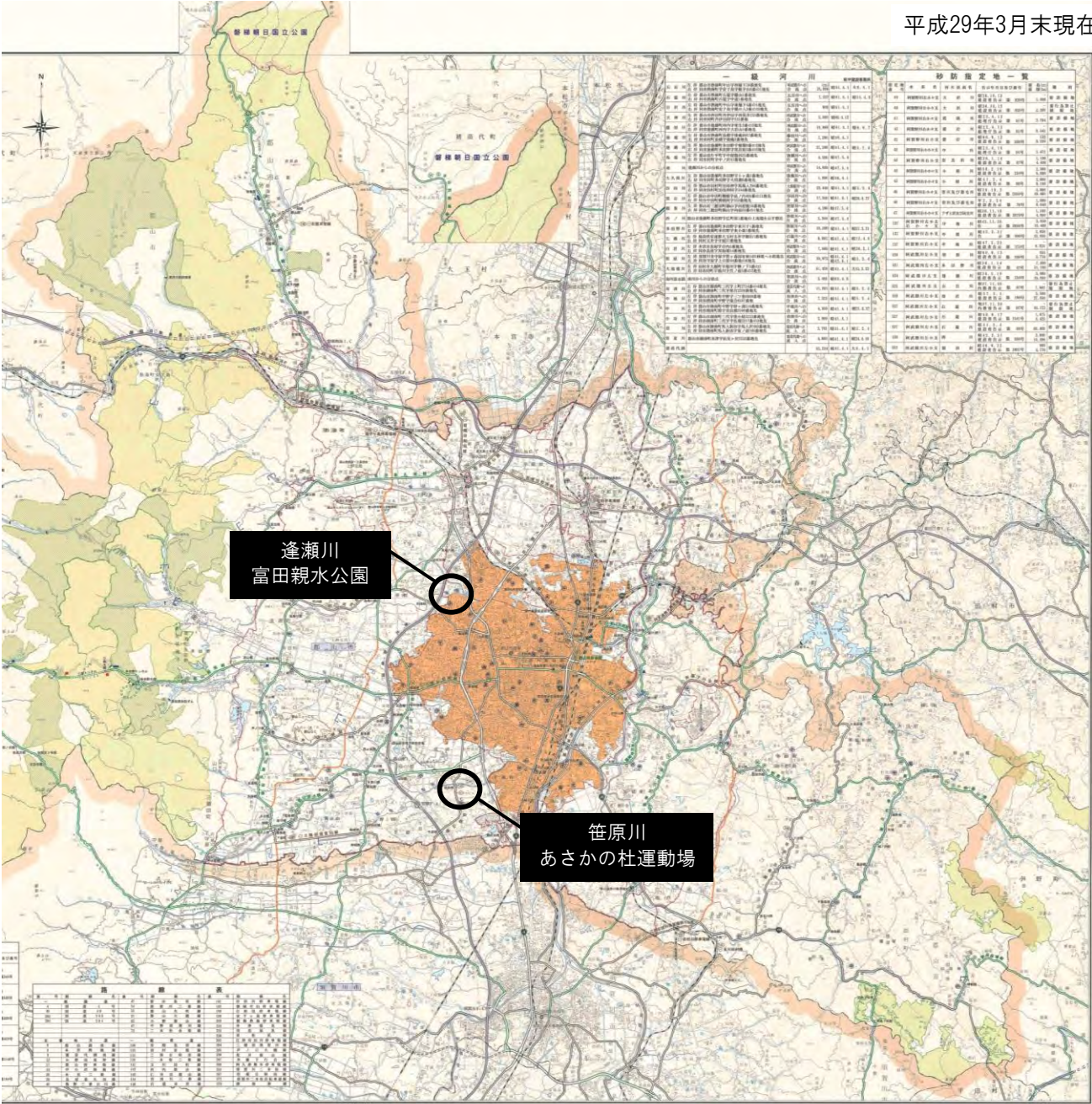

一級河川		砂防指定地一覧	
河川名称	河川番号	指定地番号	指定地名称
逢瀬川	10001	10001	逢瀬川上流
逢瀬川	10001	10002	逢瀬川中流
逢瀬川	10001	10003	逢瀬川下流
逢瀬川	10001	10004	逢瀬川河口
逢瀬川	10001	10005	逢瀬川支流
逢瀬川	10001	10006	逢瀬川合流
逢瀬川	10001	10007	逢瀬川堤防
逢瀬川	10001	10008	逢瀬川護岸
逢瀬川	10001	10009	逢瀬川橋脚
逢瀬川	10001	10010	逢瀬川水門
逢瀬川	10001	10011	逢瀬川堰
逢瀬川	10001	10012	逢瀬川ダム
逢瀬川	10001	10013	逢瀬川調整池
逢瀬川	10001	10014	逢瀬川貯水池
逢瀬川	10001	10015	逢瀬川排水機場
逢瀬川	10001	10016	逢瀬川浄水場
逢瀬川	10001	10017	逢瀬川処理場
逢瀬川	10001	10018	逢瀬川埋立
逢瀬川	10001	10019	逢瀬川埋戻
逢瀬川	10001	10020	逢瀬川埋戻
逢瀬川	10001	10021	逢瀬川埋戻
逢瀬川	10001	10022	逢瀬川埋戻
逢瀬川	10001	10023	逢瀬川埋戻
逢瀬川	10001	10024	逢瀬川埋戻
逢瀬川	10001	10025	逢瀬川埋戻
逢瀬川	10001	10026	逢瀬川埋戻
逢瀬川	10001	10027	逢瀬川埋戻
逢瀬川	10001	10028	逢瀬川埋戻
逢瀬川	10001	10029	逢瀬川埋戻
逢瀬川	10001	10030	逢瀬川埋戻
逢瀬川	10001	10031	逢瀬川埋戻
逢瀬川	10001	10032	逢瀬川埋戻
逢瀬川	10001	10033	逢瀬川埋戻
逢瀬川	10001	10034	逢瀬川埋戻
逢瀬川	10001	10035	逢瀬川埋戻
逢瀬川	10001	10036	逢瀬川埋戻
逢瀬川	10001	10037	逢瀬川埋戻
逢瀬川	10001	10038	逢瀬川埋戻
逢瀬川	10001	10039	逢瀬川埋戻
逢瀬川	10001	10040	逢瀬川埋戻
逢瀬川	10001	10041	逢瀬川埋戻
逢瀬川	10001	10042	逢瀬川埋戻
逢瀬川	10001	10043	逢瀬川埋戻
逢瀬川	10001	10044	逢瀬川埋戻
逢瀬川	10001	10045	逢瀬川埋戻
逢瀬川	10001	10046	逢瀬川埋戻
逢瀬川	10001	10047	逢瀬川埋戻
逢瀬川	10001	10048	逢瀬川埋戻
逢瀬川	10001	10049	逢瀬川埋戻
逢瀬川	10001	10050	逢瀬川埋戻
逢瀬川	10001	10051	逢瀬川埋戻
逢瀬川	10001	10052	逢瀬川埋戻
逢瀬川	10001	10053	逢瀬川埋戻
逢瀬川	10001	10054	逢瀬川埋戻
逢瀬川	10001	10055	逢瀬川埋戻
逢瀬川	10001	10056	逢瀬川埋戻
逢瀬川	10001	10057	逢瀬川埋戻
逢瀬川	10001	10058	逢瀬川埋戻
逢瀬川	10001	10059	逢瀬川埋戻
逢瀬川	10001	10060	逢瀬川埋戻
逢瀬川	10001	10061	逢瀬川埋戻
逢瀬川	10001	10062	逢瀬川埋戻
逢瀬川	10001	10063	逢瀬川埋戻
逢瀬川	10001	10064	逢瀬川埋戻
逢瀬川	10001	10065	逢瀬川埋戻
逢瀬川	10001	10066	逢瀬川埋戻
逢瀬川	10001	10067	逢瀬川埋戻
逢瀬川	10001	10068	逢瀬川埋戻
逢瀬川	10001	10069	逢瀬川埋戻
逢瀬川	10001	10070	逢瀬川埋戻
逢瀬川	10001	10071	逢瀬川埋戻
逢瀬川	10001	10072	逢瀬川埋戻
逢瀬川	10001	10073	逢瀬川埋戻
逢瀬川	10001	10074	逢瀬川埋戻
逢瀬川	10001	10075	逢瀬川埋戻
逢瀬川	10001	10076	逢瀬川埋戻
逢瀬川	10001	10077	逢瀬川埋戻
逢瀬川	10001	10078	逢瀬川埋戻
逢瀬川	10001	10079	逢瀬川埋戻
逢瀬川	10001	10080	逢瀬川埋戻
逢瀬川	10001	10081	逢瀬川埋戻
逢瀬川	10001	10082	逢瀬川埋戻
逢瀬川	10001	10083	逢瀬川埋戻
逢瀬川	10001	10084	逢瀬川埋戻
逢瀬川	10001	10085	逢瀬川埋戻
逢瀬川	10001	10086	逢瀬川埋戻
逢瀬川	10001	10087	逢瀬川埋戻
逢瀬川	10001	10088	逢瀬川埋戻
逢瀬川	10001	10089	逢瀬川埋戻
逢瀬川	10001	10090	逢瀬川埋戻
逢瀬川	10001	10091	逢瀬川埋戻
逢瀬川	10001	10092	逢瀬川埋戻
逢瀬川	10001	10093	逢瀬川埋戻
逢瀬川	10001	10094	逢瀬川埋戻
逢瀬川	10001	10095	逢瀬川埋戻
逢瀬川	10001	10096	逢瀬川埋戻
逢瀬川	10001	10097	逢瀬川埋戻
逢瀬川	10001	10098	逢瀬川埋戻
逢瀬川	10001	10099	逢瀬川埋戻
逢瀬川	10001	10100	逢瀬川埋戻

逢瀬川
富田親水公園

笹原川
あさかの杜運動場

凡例	
○	除染済
○	施工中
○	H28施工予定
○	未実施

県管理公園・下水道施設除染進捗状況図

平成29年3月末現在

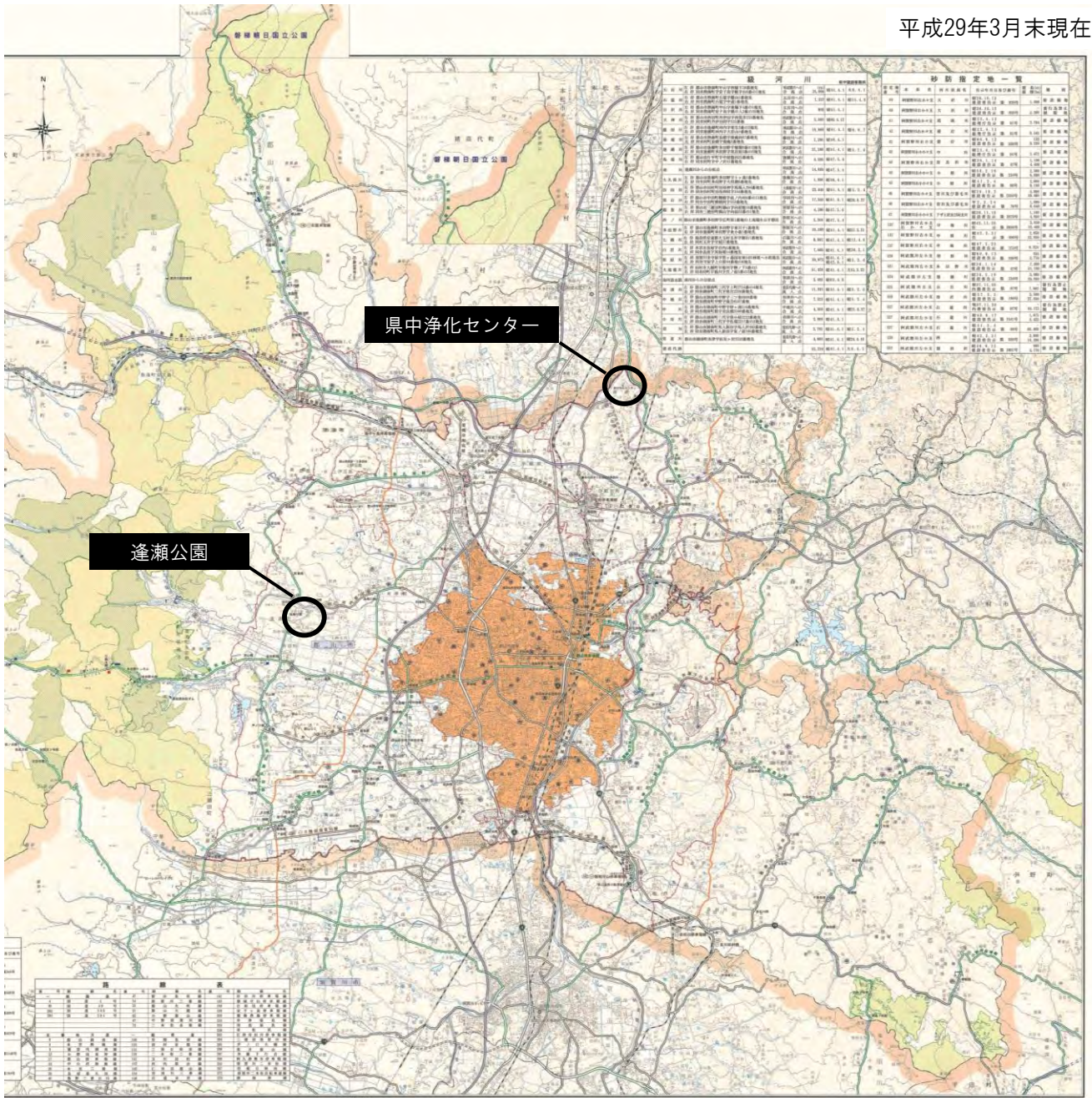

凡 例	
○	除染済
○	施工中
○	H28施工予定
○	未実施

県管理公園・下水道施設除染進捗状況図

平成29年3月末現在

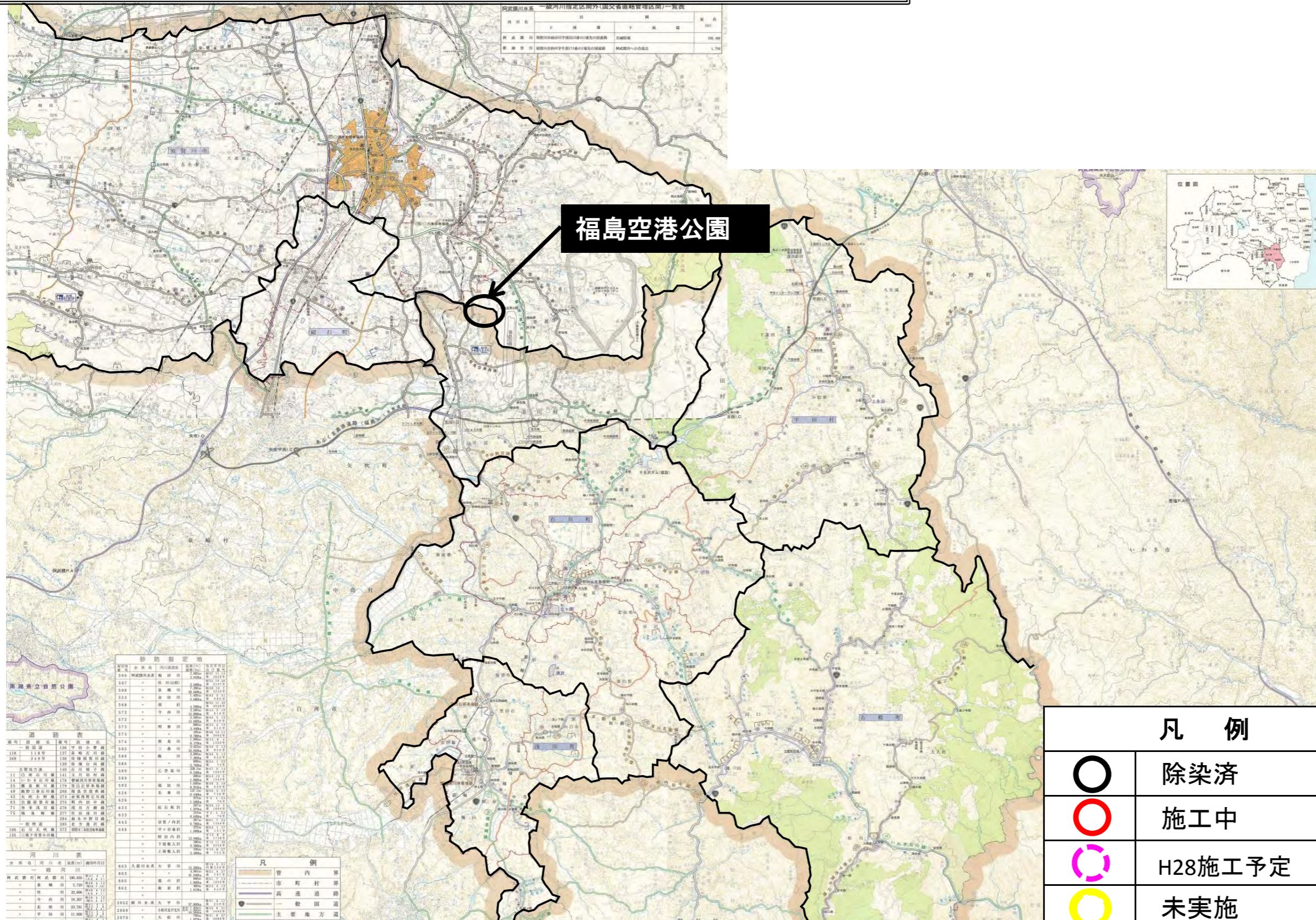

福島空港公園

凡 例	
○	除染済
○	施工中
○	H28施工予定
○	未実施

河川名	延長(km)	流域面積(km ²)	平均流量(L/s)
阿武隈川	186.455	9,117.7	44.0
荒瀬川	5.750	242.2	1.2
利根川	32.006	1,512.2	7.3
利根川	39.367	1,812.1	8.8
利根川	29.261	1,312.1	6.3
利根川	11.000	512.1	2.5

凡 例	
—	管内界
—	市町村界
—	高速道路
—	一般国道
—	主要地方道

郡山県営住宅除染進捗図

平成29年3月末現在

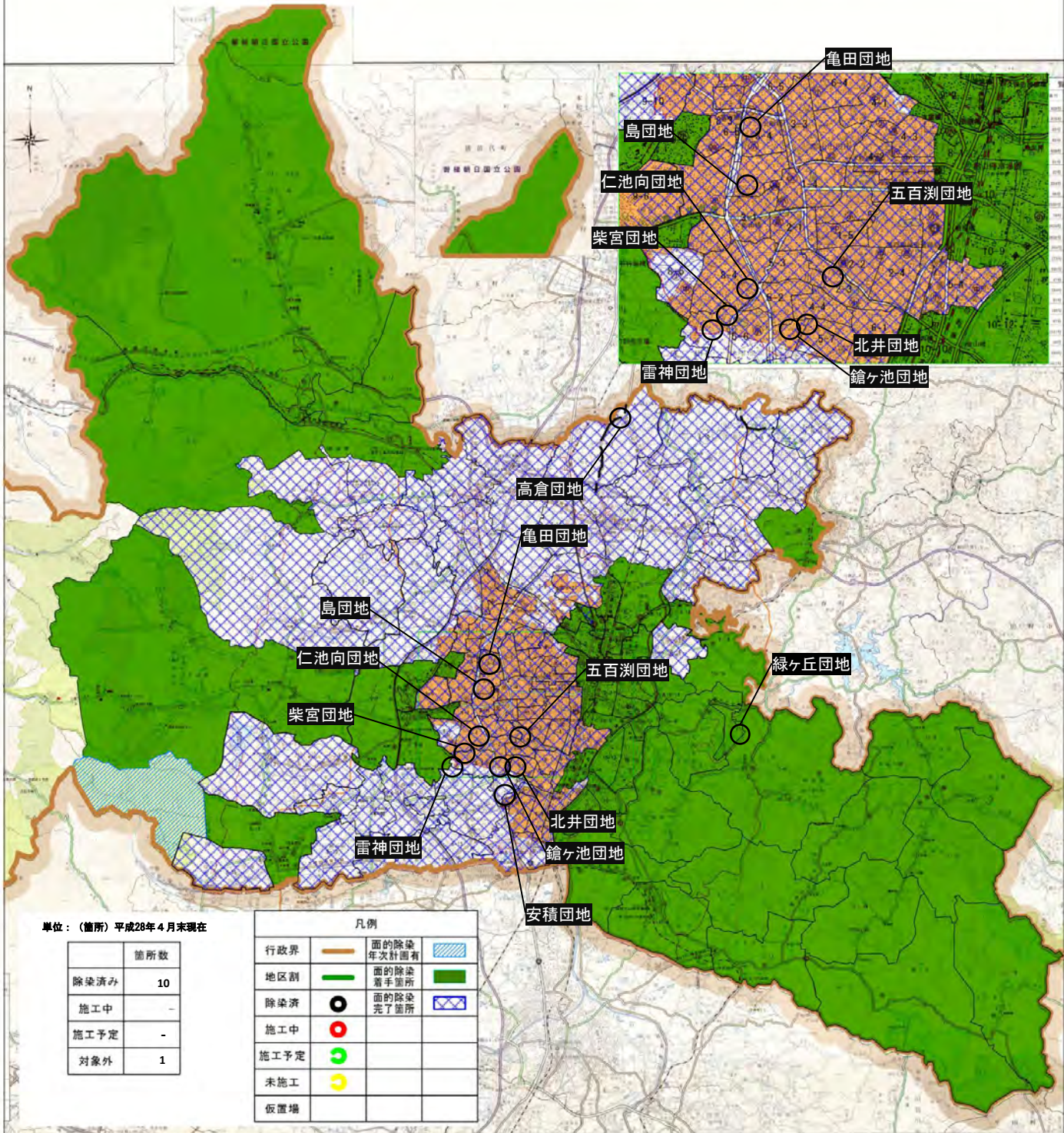

須賀川県営住宅除染進捗図 平成29年 3月末現在

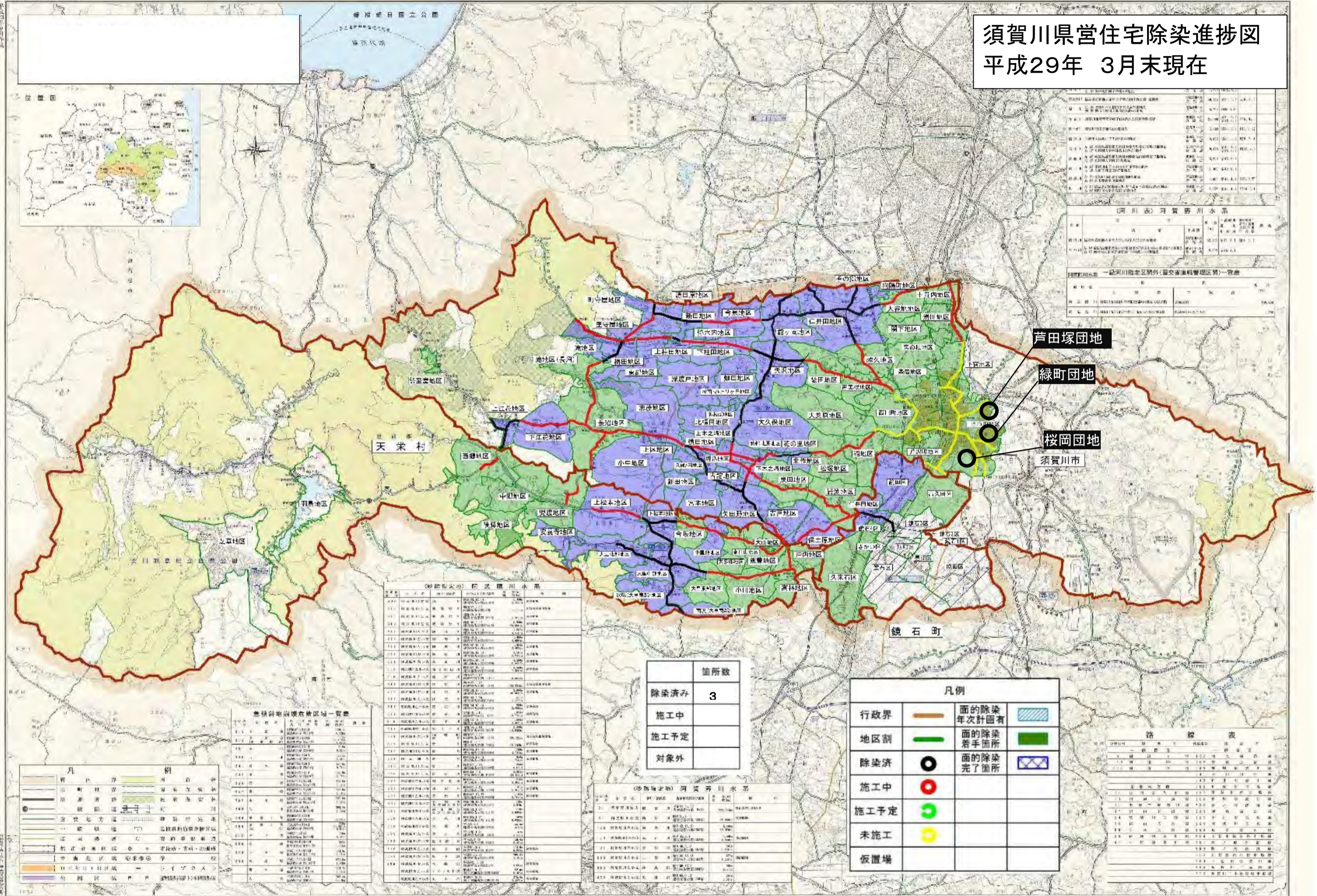

区分	面積(㎡)	世帯数	人口
計	1,100,000	10,000	20,000
対象地	1,000,000	9,000	18,000
対象外	100,000	1,000	2,000

区分	面積(㎡)	世帯数	人口
計	1,100,000	10,000	20,000
対象地	1,000,000	9,000	18,000
対象外	100,000	1,000	2,000

区分	面積(㎡)	世帯数	人口
計	1,100,000	10,000	20,000
対象地	1,000,000	9,000	18,000
対象外	100,000	1,000	2,000

区分	面積(㎡)	世帯数	人口
計	1,100,000	10,000	20,000
対象地	1,000,000	9,000	18,000
対象外	100,000	1,000	2,000

区分	面積(㎡)	世帯数	人口
計	1,100,000	10,000	20,000
対象地	1,000,000	9,000	18,000
対象外	100,000	1,000	2,000

区分	面積(㎡)	世帯数	人口
計	1,100,000	10,000	20,000
対象地	1,000,000	9,000	18,000
対象外	100,000	1,000	2,000

区分	面積(㎡)	世帯数	人口
計	1,100,000	10,000	20,000
対象地	1,000,000	9,000	18,000
対象外	100,000	1,000	2,000

区分	箇所数
除染済み	3
施工中	
施工予定	
対象外	

凡例	
行政界	面状除染年次計画有
地区割	面状除染着手面所
除染済	面状除染完了面所
施工中	
施工予定	
未施工	
仮置場	

凡例	説明
行政界	市界
地区割	町界
道路	国道、県道、市道
河川	須賀川、鏡石川
公園	須賀川公園

区分	面積(㎡)	世帯数	人口
計	1,100,000	10,000	20,000
対象地	1,000,000	9,000	18,000
対象外	100,000	1,000	2,000

区分	面積(㎡)	世帯数	人口
計	1,100,000	10,000	20,000
対象地	1,000,000	9,000	18,000
対象外	100,000	1,000	2,000

区分	面積(㎡)	世帯数	人口
計	1,100,000	10,000	20,000
対象地	1,000,000	9,000	18,000
対象外	100,000	1,000	2,000