

# 県管理道路除染進捗図

2017年1月末現在

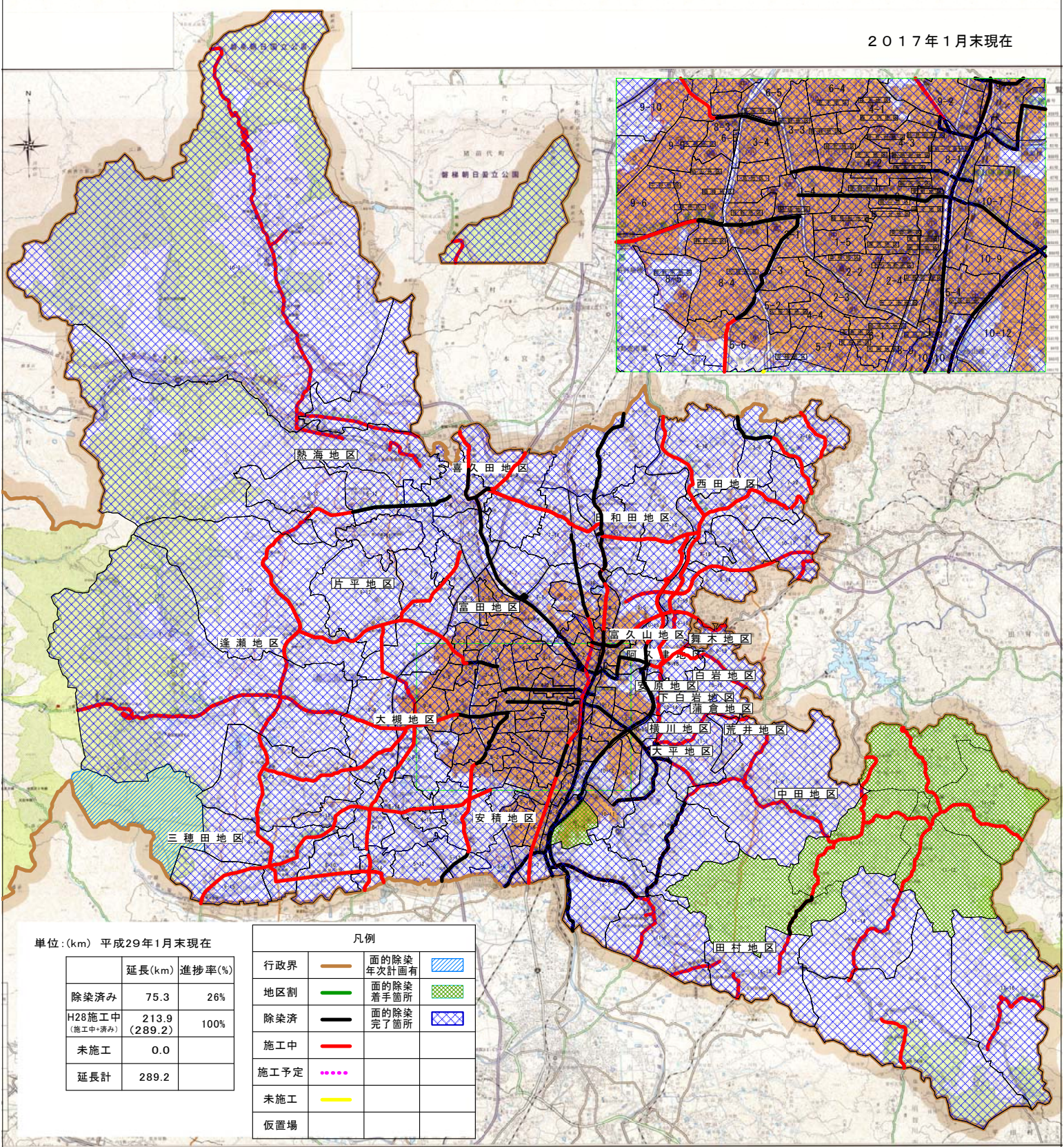

単位:(km) 平成29年1月末現在

	延長(km)	進捗率(%)
除染済み	75.3	26%
H28施工中 (施工中+済み)	213.9 (289.2)	100%
未施工	0.0	
延長計	289.2	

凡例	
行政界	面の除染 年次計画有
地区割	面の除染 着手箇所
除染済	面の除染 完了箇所
施工中	
施工予定	
未施工	
仮置場	

-重要箇所-  
 ・面の除染: 計 15.8 km 完了(内訳は表-1による)  
 ・県道除染: 計 13.6km追加施工中(内訳は表-2による)

表-1 除染完了路線内訳表

区	区道・市道	除染延長 (km)
0-1区	御山支線	420.2
	東山支線	205.4
	大野支線	205.4
0-3区	湯川一本支線	1202.0
	安原支線	404.0
	安原支線	1077.0
0-7区	湯川二本支線	1359.0
	湯川二本支線	795.0
0-9区	湯川二本支線	1359.0
	湯川二本支線	1194.0
10-10区	湯川二本支線	1359.0
	湯川二本支線	1784.0
11-11区	仁田支線	440.0
	仁田支線	384.0
0-13区	湯川支線	0
	湯川支線	0
計	2路線	11576.6

表-2 県道除染追加施工路線内訳表

区	区道・市道	除染延長 (km)
10-17区	国道288号	1249.10
	国道288号バイパス	1425.90
0-14区	御山支線	1822.30
	三浦支線	1051.04
0-10区	三浦支線	2130.60
	三浦支線	3020.30
0-4区	二本支線	1547.48
	国道288号	1023.38
計	2路線	12570.10

# 福島県三春土木事務所管内図

平成29年1月末 現在



警戒区域 (20km)

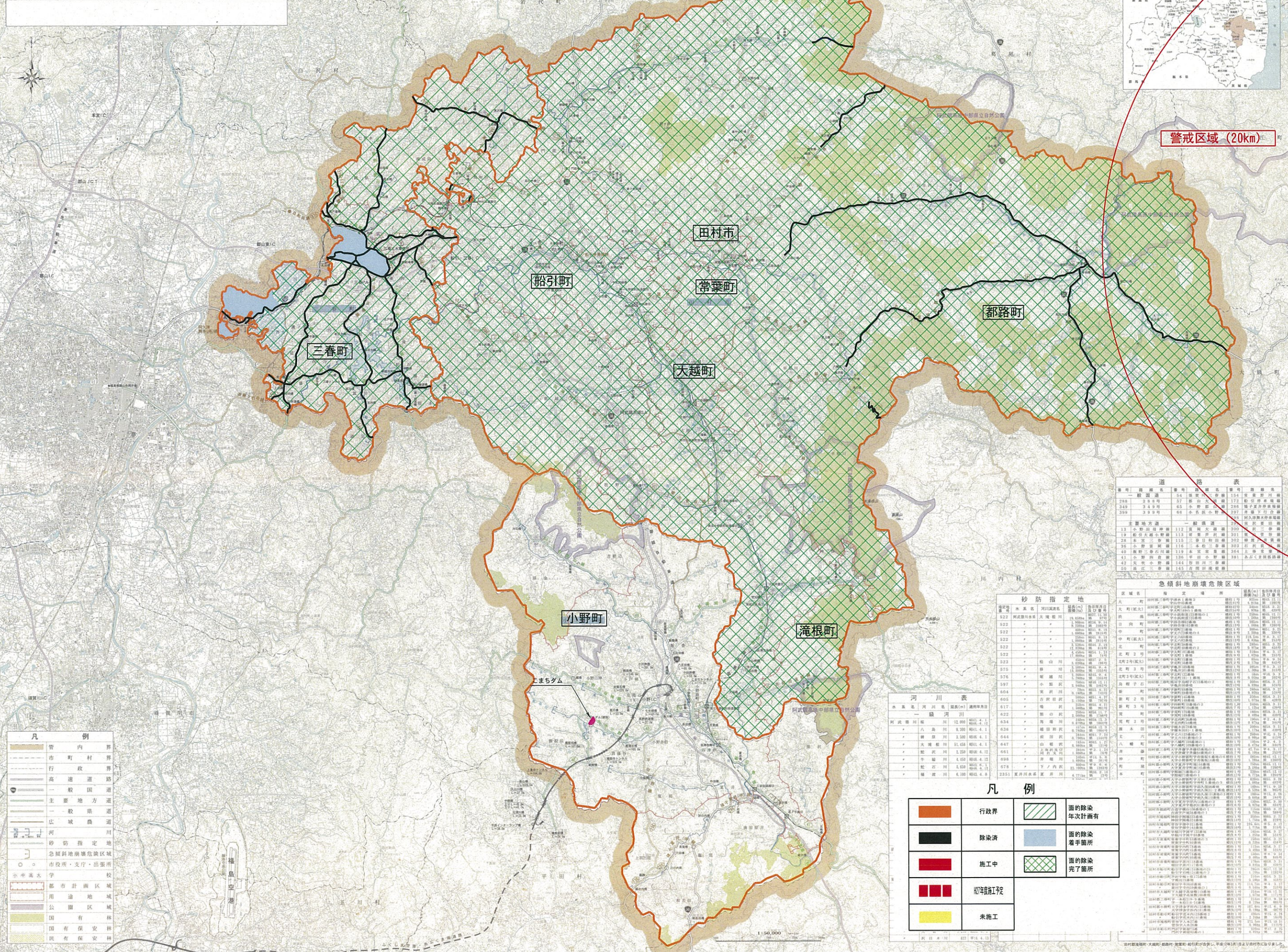

**凡例**

- 管内界
- 市町村界
- 行政界
- 高速道路
- 一般国道
- 主要地方道
- 一般県道
- 広域農道
- 河川
- 砂防指定地
- 急傾斜地崩壊危険区域
- 市役所・支庁・出張所
- 小中高校
- 都市計画区域
- 用途地域
- 公園区域
- 国有保安林
- 民有保安林

**道路表**

番号	道路名	種別	延長(km)	備考
1	一般国道	54	福島県道	154
2	主要地方道	112	福島県道	300
3	一般県道	113	福島県道	301
4	主要地方道	114	福島県道	302
5	一般県道	115	福島県道	303
6	主要地方道	116	福島県道	304
7	一般県道	117	福島県道	305
8	主要地方道	118	福島県道	306
9	一般県道	119	福島県道	307
10	主要地方道	120	福島県道	308

**急傾斜地崩壊危険区域**

区域名	指定場所	延長(km)	備考
大野	...	...	...
常葉	...	...	...
...	...	...	...

**砂防指定地**

指定地番号	河川名	延長(km)	備考
522	...	...	...
523	...	...	...
524	...	...	...

**河川表**

河川番号	河川名	延長(km)	備考
1	...	...	...
2	...	...	...
3	...	...	...

**凡例**

	行政界		面の除染 年次計画有
	除染済		面の除染 着手箇所
	施工中		面の除染 完了箇所
	20年度施工予定		
	未施工		

# 須賀川土木事務所管内 道路除染進捗状況図

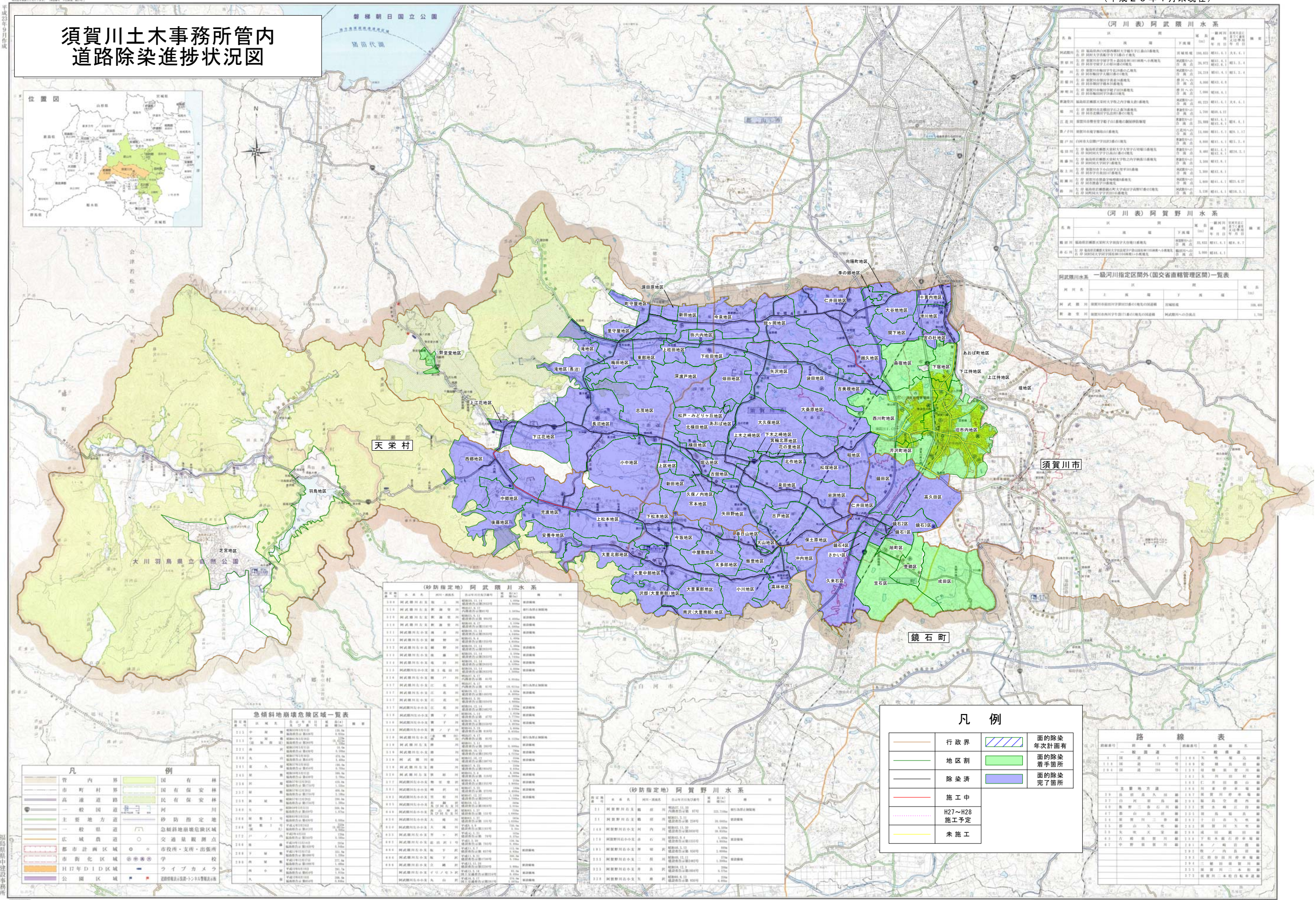

(河川表) 阿武隈川水系

区名	区番号	区面積(㎡)	区人口(人)	区人口密度(人/㎡)
須賀川地区	1	18,823	8,141	427.2
鏡石地区	2	35,972	8,141	226.3
須賀川地区	3	34,219	8,141	238.5
須賀川地区	4	4,800	8,141	169.6
須賀川地区	5	7,999	8,141	101.8
須賀川地区	6	46,723	8,141	174.3
須賀川地区	7	5,700	8,141	142.8
須賀川地区	8	35,999	8,141	226.4
須賀川地区	9	15,999	8,141	509.1
須賀川地区	10	5,800	8,141	138.8
須賀川地区	11	5,800	8,141	138.8
須賀川地区	12	5,800	8,141	138.8
須賀川地区	13	5,800	8,141	138.8
須賀川地区	14	5,800	8,141	138.8
須賀川地区	15	5,800	8,141	138.8
須賀川地区	16	5,800	8,141	138.8
須賀川地区	17	5,800	8,141	138.8
須賀川地区	18	5,800	8,141	138.8
須賀川地区	19	5,800	8,141	138.8
須賀川地区	20	5,800	8,141	138.8

(河川表) 阿賀野川水系

区名	区番号	区面積(㎡)	区人口(人)	区人口密度(人/㎡)
須賀川地区	21	25,823	8,141	315.0
須賀川地区	22	5,800	8,141	138.8

阿武隈川水系 一級河川指定区間外(国交省直轄管理区間)一覧表

河川名	区番号	区面積(㎡)	区人口(人)
阿武隈川	1	18,823	8,141
阿武隈川	2	35,972	8,141
阿武隈川	3	34,219	8,141
阿武隈川	4	4,800	8,141
阿武隈川	5	7,999	8,141
阿武隈川	6	46,723	8,141
阿武隈川	7	5,700	8,141
阿武隈川	8	35,999	8,141
阿武隈川	9	15,999	8,141
阿武隈川	10	5,800	8,141
阿武隈川	11	5,800	8,141
阿武隈川	12	5,800	8,141
阿武隈川	13	5,800	8,141
阿武隈川	14	5,800	8,141
阿武隈川	15	5,800	8,141
阿武隈川	16	5,800	8,141
阿武隈川	17	5,800	8,141
阿武隈川	18	5,800	8,141
阿武隈川	19	5,800	8,141
阿武隈川	20	5,800	8,141

急傾斜地崩壊危険区域一覧表

区名	区番号	区面積(㎡)	区人口(人)
須賀川地区	1	18,823	8,141
須賀川地区	2	35,972	8,141
須賀川地区	3	34,219	8,141
須賀川地区	4	4,800	8,141
須賀川地区	5	7,999	8,141
須賀川地区	6	46,723	8,141
須賀川地区	7	5,700	8,141
須賀川地区	8	35,999	8,141
須賀川地区	9	15,999	8,141
須賀川地区	10	5,800	8,141
須賀川地区	11	5,800	8,141
須賀川地区	12	5,800	8,141
須賀川地区	13	5,800	8,141
須賀川地区	14	5,800	8,141
須賀川地区	15	5,800	8,141
須賀川地区	16	5,800	8,141
須賀川地区	17	5,800	8,141
須賀川地区	18	5,800	8,141
須賀川地区	19	5,800	8,141
須賀川地区	20	5,800	8,141

(砂防指定地) 阿武隈川水系

区名	区番号	区面積(㎡)	区人口(人)
須賀川地区	1	18,823	8,141
須賀川地区	2	35,972	8,141
須賀川地区	3	34,219	8,141
須賀川地区	4	4,800	8,141
須賀川地区	5	7,999	8,141
須賀川地区	6	46,723	8,141
須賀川地区	7	5,700	8,141
須賀川地区	8	35,999	8,141
須賀川地区	9	15,999	8,141
須賀川地区	10	5,800	8,141
須賀川地区	11	5,800	8,141
須賀川地区	12	5,800	8,141
須賀川地区	13	5,800	8,141
須賀川地区	14	5,800	8,141
須賀川地区	15	5,800	8,141
須賀川地区	16	5,800	8,141
須賀川地区	17	5,800	8,141
須賀川地区	18	5,800	8,141
須賀川地区	19	5,800	8,141
須賀川地区	20	5,800	8,141

(砂防指定地) 阿賀野川水系

区名	区番号	区面積(㎡)	区人口(人)
須賀川地区	21	25,823	8,141
須賀川地区	22	5,800	8,141

凡例

市界	市町界	町界	村界	国	有	保	安	林																																	
高	速	道	路	一	般	道	河	川																																	
主	要	地	方	道	一	般	道	急	傾	斜	地	崩	壊	危	険	区	域																								
広	域	農	道	交	通	量	観	測	点	市	役	所	・	支	所	・	出	張	所																						
市	街	計	画	区	域	市	街	化	区	域	H17年	D1D	区	域	公	園	区	域	学	校	ラ	イ	ブ	カ	メ	ラ	遊	歩	機	関	点	・	ト	ン	多	ク	遊	歩	機	関	点

凡例

行政界	面の除染 年次計画有
地区割	面の除染 着手面所
除染済	面の除染 完了箇所
施工中	
H27~H28 施工予定	
未施工	

路線表









路線番号	路線名	路線番号	路線名
1	一般国道	1	一般国道
2	主要地方道	2	主要地方道
3	一般国道	3	一般国道
4	主要地方道	4	主要地方道
5	一般国道	5	一般国道
6	主要地方道	6	主要地方道
7	一般国道	7	一般国道
8	主要地方道	8	主要地方道
9	一般国道	9	一般国道
10	主要地方道	10	主要地方道
11	一般国道	11	一般国道
12	主要地方道	12	主要地方道
13	一般国道	13	一般国道
14	主要地方道	14	主要地方道
15	一般国道	15	一般国道
16	主要地方道	16	主要地方道
17	一般国道	17	一般国道
18	主要地方道	18	主要地方道
19	一般国道	19	一般国道
20	主要地方道	20	主要地方道

石川土木事務所管内

県管理道路除染進捗図

平成29年1月末現在

凡例

	行政界
	地区割
	除染済
	施工中
	H26施工予定
	未施工
	面的除染 年次計画
	面的除染 着手箇所
	面的除染 完了箇所

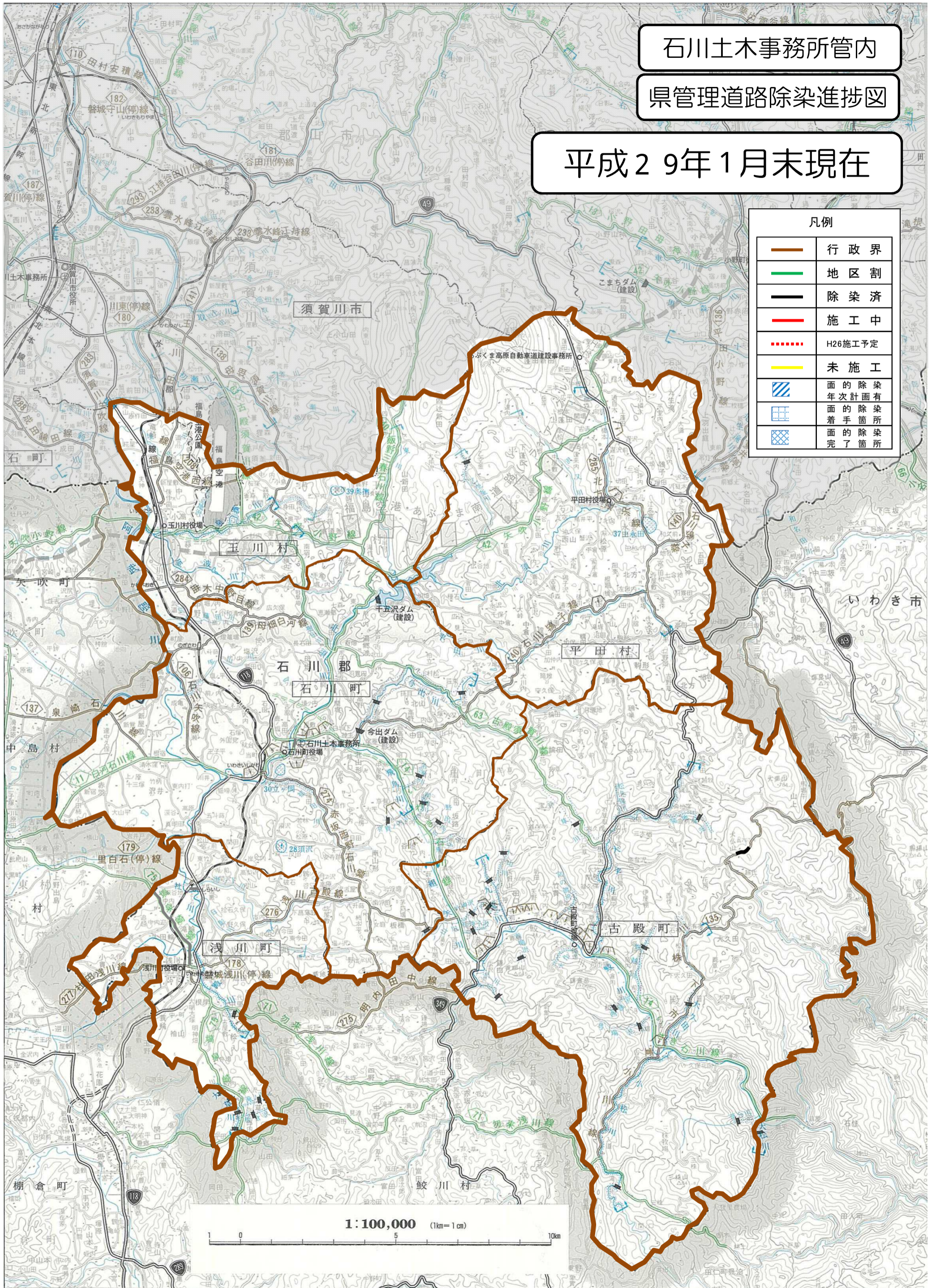

# 県管理河川公園除染進捗状況図

平成29年1月末現在

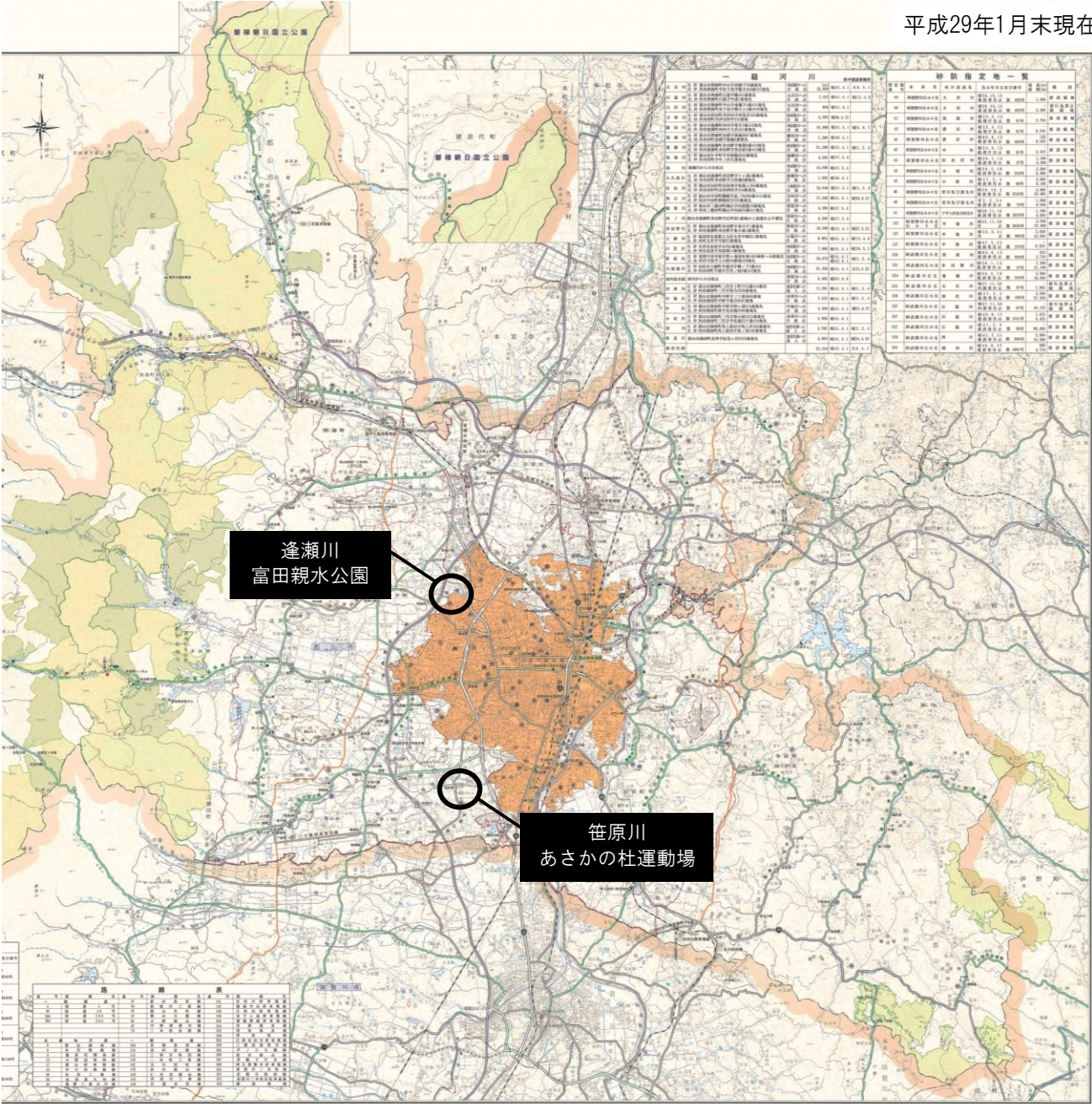

一級河川		砂防指定地一覧	
河川名称	河川番号	指定地番号	指定地名称
逢瀬川	10001	10001-1	逢瀬川上流
逢瀬川	10001	10001-2	逢瀬川中流
逢瀬川	10001	10001-3	逢瀬川下流
逢瀬川	10001	10001-4	逢瀬川河口
逢瀬川	10001	10001-5	逢瀬川支流
逢瀬川	10001	10001-6	逢瀬川合流
逢瀬川	10001	10001-7	逢瀬川堤防
逢瀬川	10001	10001-8	逢瀬川護岸
逢瀬川	10001	10001-9	逢瀬川水門
逢瀬川	10001	10001-10	逢瀬川橋梁
逢瀬川	10001	10001-11	逢瀬川遊歩道
逢瀬川	10001	10001-12	逢瀬川公園
逢瀬川	10001	10001-13	逢瀬川緑地
逢瀬川	10001	10001-14	逢瀬川水辺
逢瀬川	10001	10001-15	逢瀬川水質
逢瀬川	10001	10001-16	逢瀬川水質
逢瀬川	10001	10001-17	逢瀬川水質
逢瀬川	10001	10001-18	逢瀬川水質
逢瀬川	10001	10001-19	逢瀬川水質
逢瀬川	10001	10001-20	逢瀬川水質
逢瀬川	10001	10001-21	逢瀬川水質
逢瀬川	10001	10001-22	逢瀬川水質
逢瀬川	10001	10001-23	逢瀬川水質
逢瀬川	10001	10001-24	逢瀬川水質
逢瀬川	10001	10001-25	逢瀬川水質
逢瀬川	10001	10001-26	逢瀬川水質
逢瀬川	10001	10001-27	逢瀬川水質
逢瀬川	10001	10001-28	逢瀬川水質
逢瀬川	10001	10001-29	逢瀬川水質
逢瀬川	10001	10001-30	逢瀬川水質
逢瀬川	10001	10001-31	逢瀬川水質
逢瀬川	10001	10001-32	逢瀬川水質
逢瀬川	10001	10001-33	逢瀬川水質
逢瀬川	10001	10001-34	逢瀬川水質
逢瀬川	10001	10001-35	逢瀬川水質
逢瀬川	10001	10001-36	逢瀬川水質
逢瀬川	10001	10001-37	逢瀬川水質
逢瀬川	10001	10001-38	逢瀬川水質
逢瀬川	10001	10001-39	逢瀬川水質
逢瀬川	10001	10001-40	逢瀬川水質
逢瀬川	10001	10001-41	逢瀬川水質
逢瀬川	10001	10001-42	逢瀬川水質
逢瀬川	10001	10001-43	逢瀬川水質
逢瀬川	10001	10001-44	逢瀬川水質
逢瀬川	10001	10001-45	逢瀬川水質
逢瀬川	10001	10001-46	逢瀬川水質
逢瀬川	10001	10001-47	逢瀬川水質
逢瀬川	10001	10001-48	逢瀬川水質
逢瀬川	10001	10001-49	逢瀬川水質
逢瀬川	10001	10001-50	逢瀬川水質
逢瀬川	10001	10001-51	逢瀬川水質
逢瀬川	10001	10001-52	逢瀬川水質
逢瀬川	10001	10001-53	逢瀬川水質
逢瀬川	10001	10001-54	逢瀬川水質
逢瀬川	10001	10001-55	逢瀬川水質
逢瀬川	10001	10001-56	逢瀬川水質
逢瀬川	10001	10001-57	逢瀬川水質
逢瀬川	10001	10001-58	逢瀬川水質
逢瀬川	10001	10001-59	逢瀬川水質
逢瀬川	10001	10001-60	逢瀬川水質
逢瀬川	10001	10001-61	逢瀬川水質
逢瀬川	10001	10001-62	逢瀬川水質
逢瀬川	10001	10001-63	逢瀬川水質
逢瀬川	10001	10001-64	逢瀬川水質
逢瀬川	10001	10001-65	逢瀬川水質
逢瀬川	10001	10001-66	逢瀬川水質
逢瀬川	10001	10001-67	逢瀬川水質
逢瀬川	10001	10001-68	逢瀬川水質
逢瀬川	10001	10001-69	逢瀬川水質
逢瀬川	10001	10001-70	逢瀬川水質
逢瀬川	10001	10001-71	逢瀬川水質
逢瀬川	10001	10001-72	逢瀬川水質
逢瀬川	10001	10001-73	逢瀬川水質
逢瀬川	10001	10001-74	逢瀬川水質
逢瀬川	10001	10001-75	逢瀬川水質
逢瀬川	10001	10001-76	逢瀬川水質
逢瀬川	10001	10001-77	逢瀬川水質
逢瀬川	10001	10001-78	逢瀬川水質
逢瀬川	10001	10001-79	逢瀬川水質
逢瀬川	10001	10001-80	逢瀬川水質
逢瀬川	10001	10001-81	逢瀬川水質
逢瀬川	10001	10001-82	逢瀬川水質
逢瀬川	10001	10001-83	逢瀬川水質
逢瀬川	10001	10001-84	逢瀬川水質
逢瀬川	10001	10001-85	逢瀬川水質
逢瀬川	10001	10001-86	逢瀬川水質
逢瀬川	10001	10001-87	逢瀬川水質
逢瀬川	10001	10001-88	逢瀬川水質
逢瀬川	10001	10001-89	逢瀬川水質
逢瀬川	10001	10001-90	逢瀬川水質
逢瀬川	10001	10001-91	逢瀬川水質
逢瀬川	10001	10001-92	逢瀬川水質
逢瀬川	10001	10001-93	逢瀬川水質
逢瀬川	10001	10001-94	逢瀬川水質
逢瀬川	10001	10001-95	逢瀬川水質
逢瀬川	10001	10001-96	逢瀬川水質
逢瀬川	10001	10001-97	逢瀬川水質
逢瀬川	10001	10001-98	逢瀬川水質
逢瀬川	10001	10001-99	逢瀬川水質
逢瀬川	10001	10001-100	逢瀬川水質

凡例	
○	除染済
○	施工中
○	H28施工予定
○	未実施

# 県管理公園・下水道施設除染進捗状況図

平成29年1月末現在

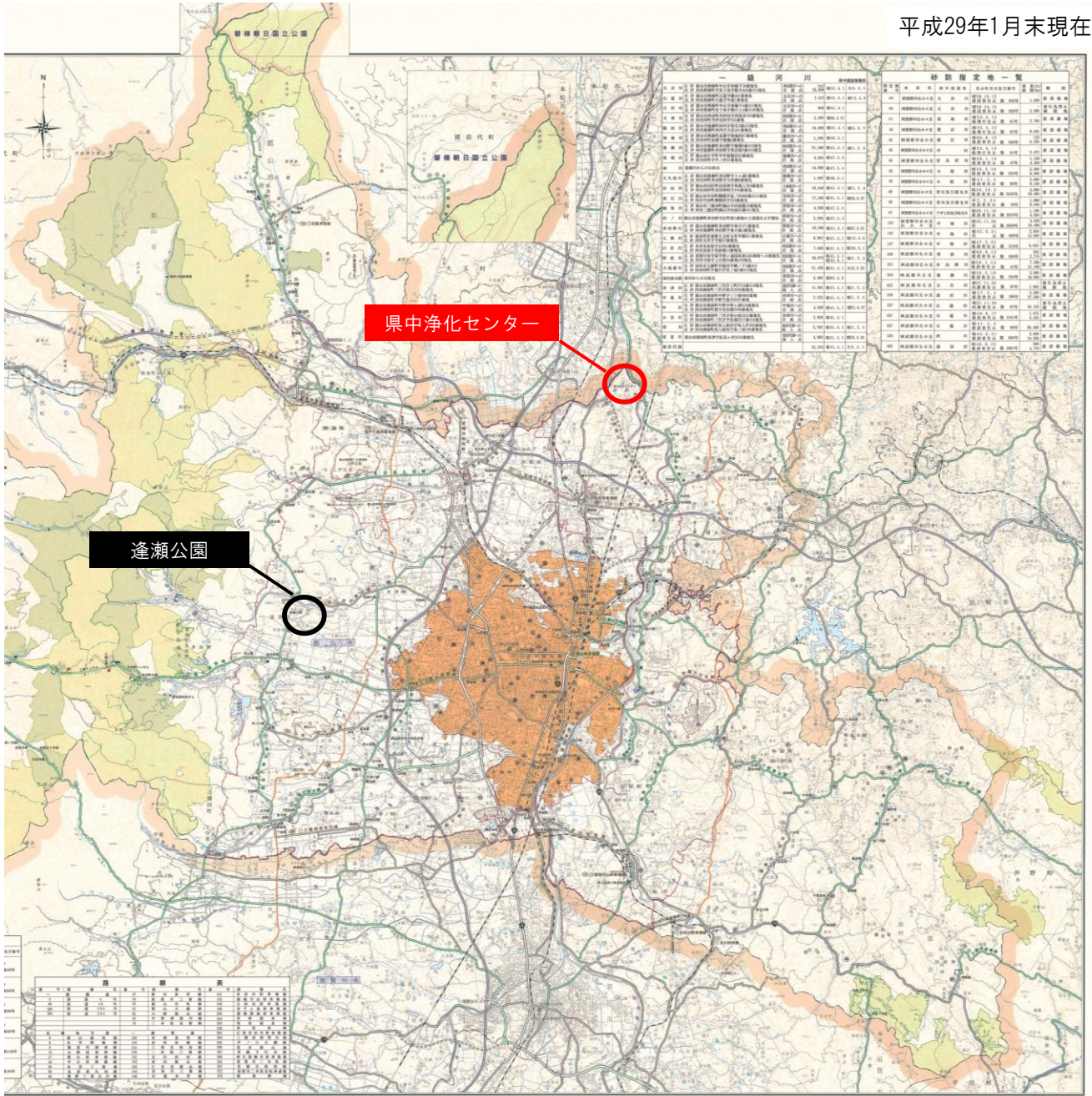

凡 例	
○	除染済
○	施工中
○	H28施工予定
○	未実施

# 県管理公園・下水道施設除染進捗状況図

平成29年1月末現在

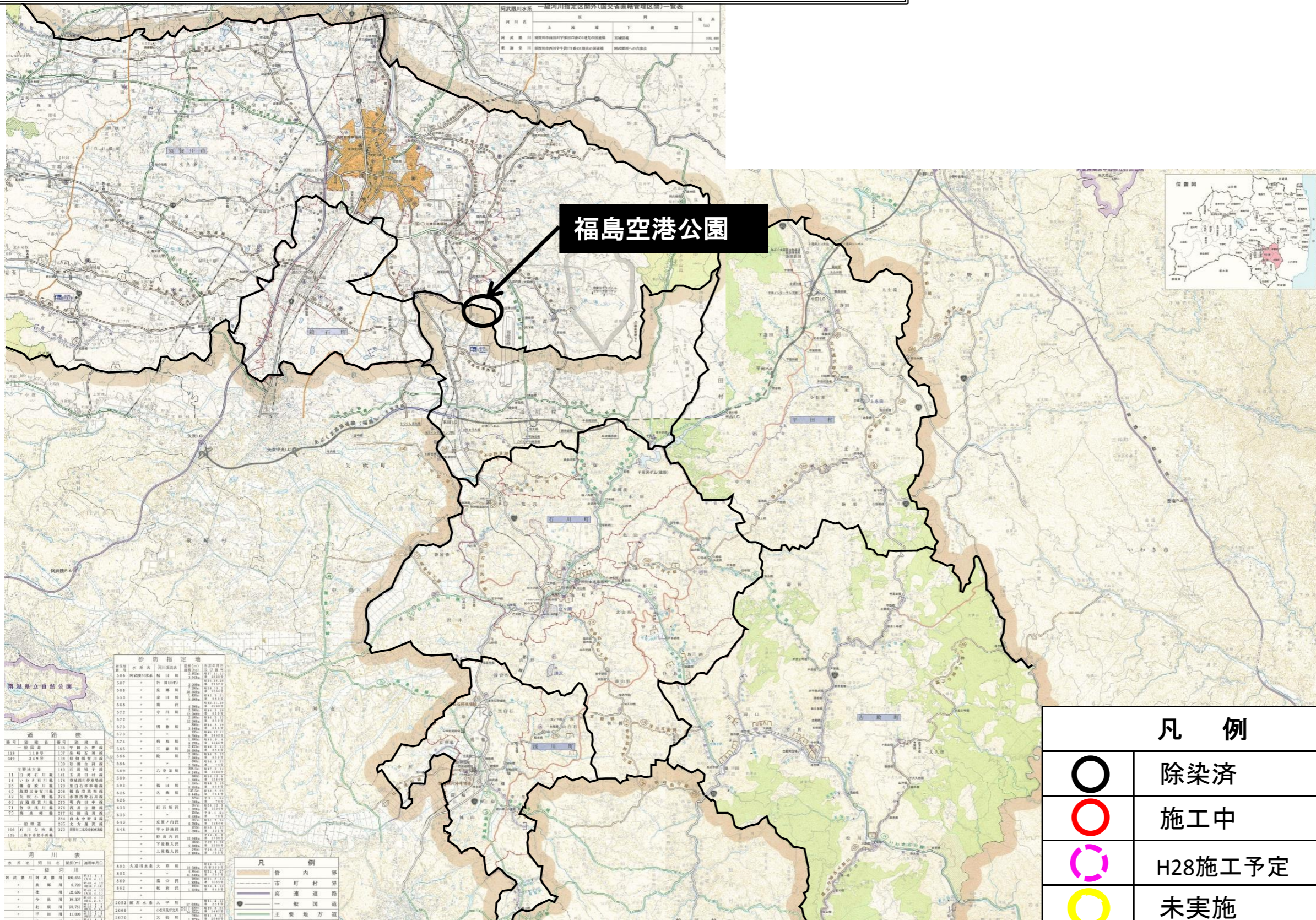

凡例	
	除染済
	施工中
	H28施工予定
	未実施

# 郡山県営住宅除染進捗図

平成29年1月末現在

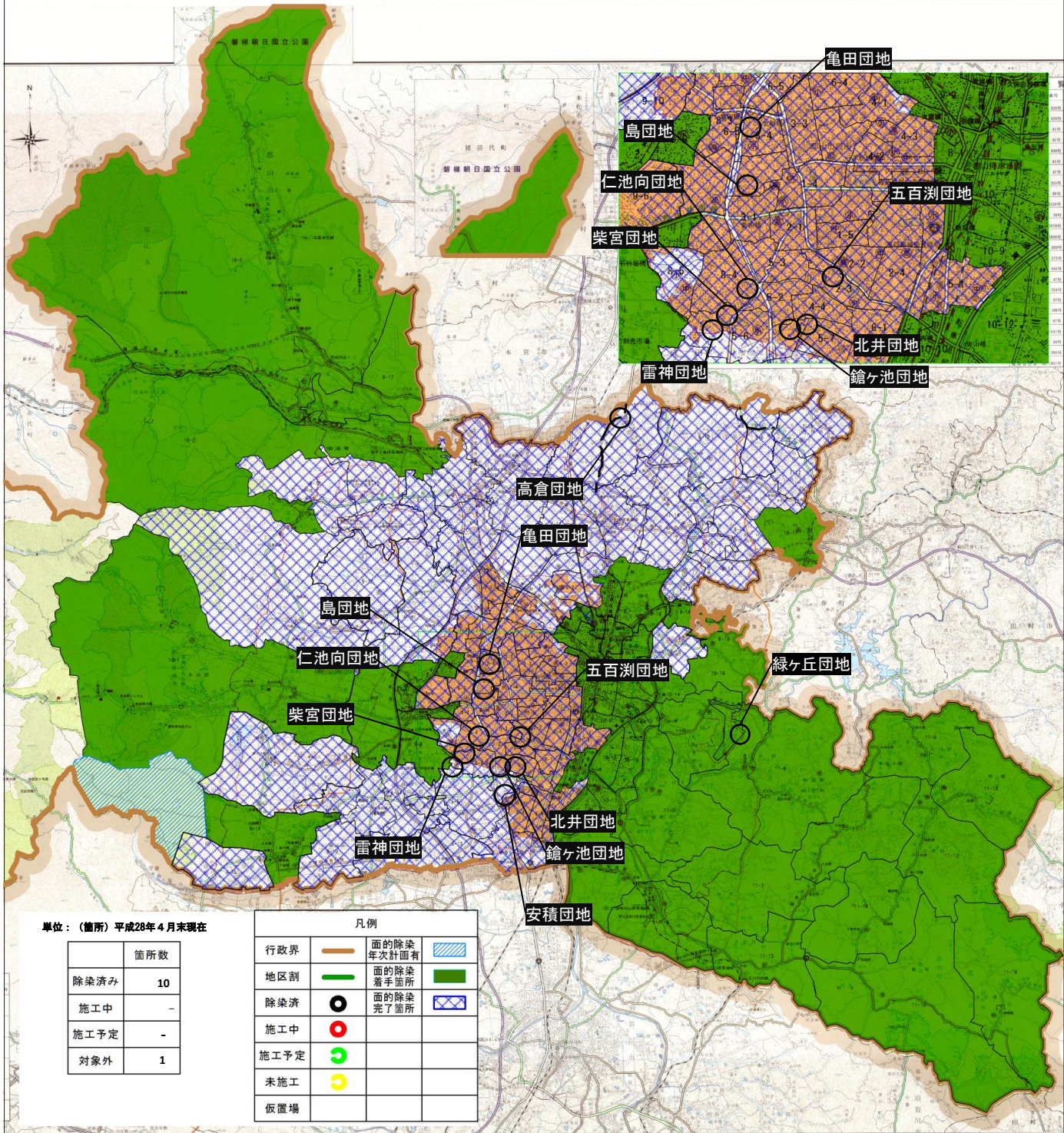



# 須賀川県営住宅除染進捗図 平成29年 1月末日現在

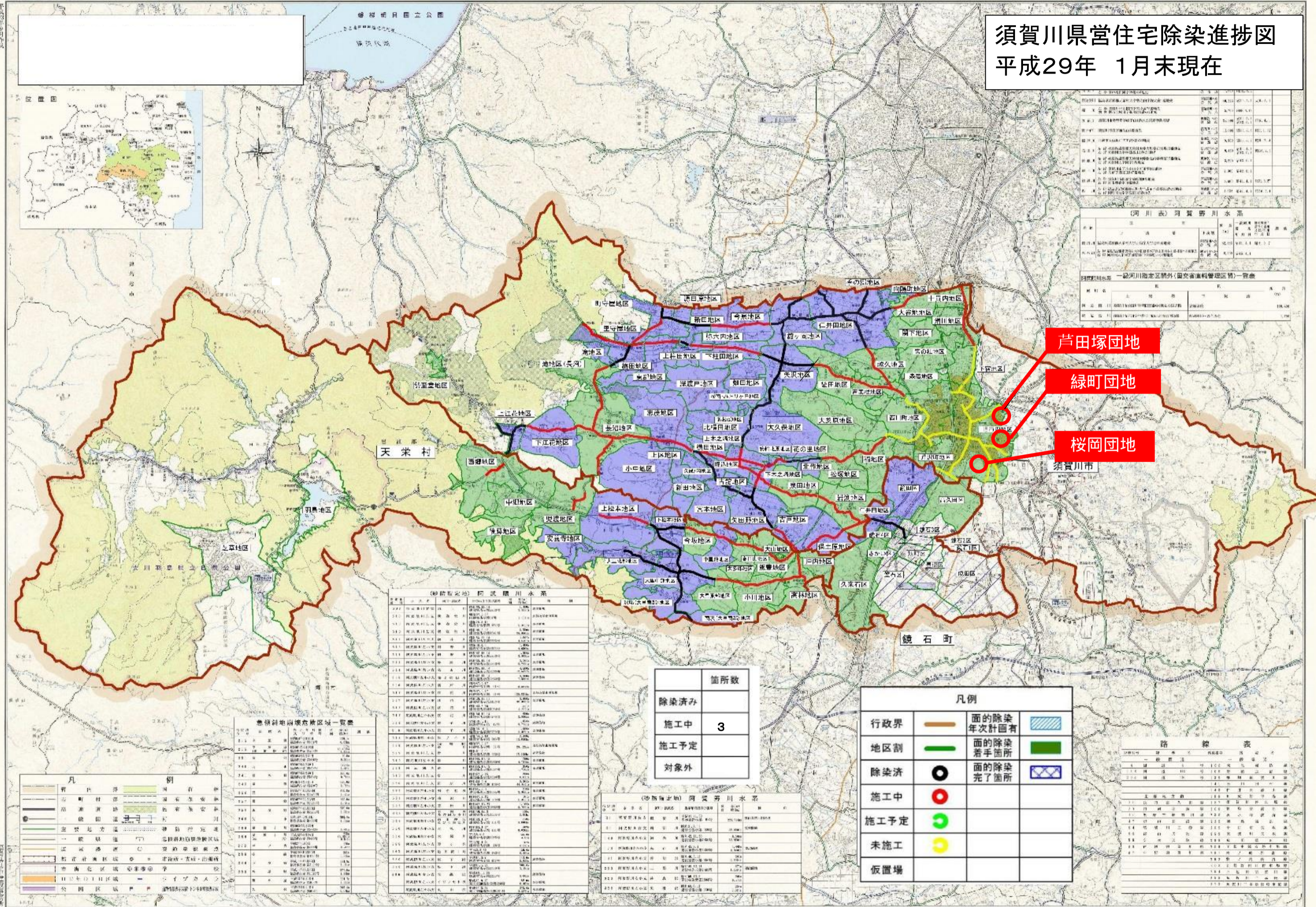

区分	面積 (㎡)	除染済	施工中	施工予定	対象外
計	1,234,567	100,000	300,000	200,000	734,567
芦田塚団地	150,000	10,000	50,000	50,000	50,000
緑町団地	100,000	5,000	20,000	20,000	55,000
桜岡団地	80,000	3,000	10,000	10,000	57,000

区分	面積 (㎡)	除染済	施工中	施工予定	対象外
計	567,890	50,000	150,000	100,000	267,890

区分	面積 (㎡)	除染済	施工中	施工予定	対象外
計	567,890	50,000	150,000	100,000	267,890

除染済	箇所数
施工中	3
施工予定	
対象外	

行政界	—	面の除染 年次計画有	■
地区割	—	面の除染 着手面所	■
除染済	●	面の除染 完了箇所	■
施工中	●		
施工予定	●		
未施工	●		
仮置場	●		

路線名	区間	距離 (m)
一般国道	1000	1000
主要地方道	2000	2000
一般地方道	3000	3000
町道	4000	4000
村道	5000	5000

市界	—
町界	—
村界	—
市界	—
町界	—
村界	—

区分	面積 (㎡)	除染済	施工中	施工予定	対象外
計	123,456	10,000	20,000	30,000	83,456