# 平成28年12月末 現在　管理路線

# 県南建設事務所管内 除染推進図

位置図



## 砂防指定河川表

| 指定場所番号 | 指定地 | 河川名 | 備考 |
|---|---|---|---|
| | 阿武隈川水系 | | |
| 601 | | 阿武隈川 | |
| | 〃 | 〃 | |
| | 〃 | 〃 | |
| 502 | 右支 | 堰 | 川 |
| | 〃 | 中の沢・中の沢左支 | |
| | 〃 | 関 | 川 |
| 503 | 右小支 | 黄金 | 川 |
| | 〃 | 〃 | |
| 504 | 〃 | 宿下 | 川 |
| 505 | 〃 | 大木沢 | 川 |
| 616 | 左小支 | 源戸 | 川 |
| | 〃 | 〃 | 〃 |
| 554 | 左小支 | 日向 | 沢 |
| 555 | 右小支 | 御館 | 川 |
| 556 | 〃 | クルミ | 沢 |
| 557 | 左支 | 千歳 | 川 |
| 566 | 右小支 | 石崎 | 川 |
| 567 | 〃 | 横 | 沢 |
| 587 | 左小支 | 大山 | 沢 |
| | 〃 | 原町 | 沢 |
| 595 | 〃 | 堰の口 | 沢 |
| 596 | 左支 | 黒土 | 川 |

| 指定場所番号 | 指定地 | 河川名 | 備考 |
|---|---|---|---|
| 606 | 左小支 | 宮 | 沢 |
| 607 | 左支 | 真名子 | 川 |
| 608 | 右小支 | 西石崎 | 川 |
| 610 | 左小支 | 港 | 堰 川 |
| 612 | 右小支 | 関 | 倉 沢 |
| 616 | 左小支 | 堰 | 沢 |
| 619 | 〃 | 千 | 沢 |
| 623 | 〃 | 沢入 | 沢 |
| 625 | 興武開川 | 外開沢及び持左支川 | |
| 631 | 〃 | 旗 | 宿 沢 |
| 632 | 〃 | 下原 | 沢 |
| 638 | 右小支 | 赤沢及び持右支川 | |
| 639 | 左小支 | 原町 | 沢 |
| 663 | 右小支 | 白 | 川 |
| 675 | 〃 | 宮ケ | 沢 |
| 677 | | イドガミ | 沢 |
| 〃 | | 〃 | 〃 |
| 679 | 左小支 | 芝原 | 沢 |
| 688 | 〃 | カニ | 沢 |
| 695 | 〃 | 西窪 | 沢 |

## 道路表

| No. | 路線名 | No. | 路線名 |
|---|---|---|---|
| 一般国道 | | 一般県道 | |
| 4 | 4号 | 106 | 石川・矢吹線 |
| 289 | 289号 | 127 | 鼻堰・石川線 |
| 294 | 294号 | 139 | 母畑・白河線 |
| | | 183 | 白坂停車場線 |
| | | 184 | 白坂停車場・小田倉線 |
| 主要地方道 | | 185 | 久田野停車場線 |
| 11 | 白河・石川線 | 186 | 矢吹停車場線 |
| 18 | 白河停車場線 | 232 | 南湖公園線 |
| 37 | 白河・羽鳥線 | 277 | 杜田・滝川線 |
| 42 | 矢吹・小野線 | 278 | 笹ノ子・金山線 |

## 凡例

| | | | |
|---|---|---|---|
| 行政界 | | | 除染計画箇所 |
| 地区割 | | | |
| 除染済 | | | 除染実施箇所 |
| 除染中 | | | |
| | | | 除染完了箇所 |
| 未除染 | | | |

## 都市計画の法適用都市調

（平成13年4月1日現在）

| 都市計画区域名 | 市町村名 | 都市計画区域最終決定日（年月日） | 行政区域 面積(ha) | 行政区域 人口(千人) | 都市計画区域 面積(ha) | 都市計画区域 人口(千人) | 都市計画の内容（計画決定） 市街化区域及び市街化調整区域の別 | 用途地域 | 道路 | 公園 | 公共下水道 | 都市下水路 | 流域下水道 | 土地区画整理事業 | 備考 |
|---|---|---|---|---|---|---|---|---|---|---|---|---|---|---|---|
| 県南 | 白河市 | H7.8.1 | 11,767 | 47.3 | 11,606 | 47.3 | | ○ | ○ | ○ | ○ | | | ○ | |
| | 〃 | H7.8.1 | 6,648 | 7.7 | 4,124 | 7.6 | | | | | | | | | |
| | 〃 | H7.8.1 | 4,038 | 6.1 | 4,038 | 6.1 | | | | | | | | | |
| | 〃 | H7.8.1 | 8,077 | 5.0 | 5,294 | 6.0 | | | | | | | | | |
| | 西郷村 | H7.8.1 | 10,232 | 18.9 | 7,264 | 17.9 | | ○ | ○ | | ○ | | | | ○ |
| | 泉崎村 | H7.8.1 | 3,641 | 7.1 | 3,641 | 7.1 | | | | ○ | | | | | |
| | 中島村 | H7.8.1 | 1,801 | 5.4 | 1,801 | 5.4 | | | | | | | | | |
| | 矢吹町 | H7.8.1 | 6,607 | 18.9 | 6,607 | 18.9 | | ○ | ○ | ○ | ○ | | | ○ | |
| 合計 | 1市1町6村 | | 61,231 | 116.4 | 43,795 | 115.3 | | 3 | 3 | 3 | 3 | | | 1 | 2 |

平成13年7月7日、白河市と合併

## 凡例

一般河川／一級河川／冬期交通不能区間／交通不能区間／砂防指定区域／砂防基本施設境界線／県営住／高速自動車道／一般国道／主要地方道／一般県道／有料道路／地域高規格道路／DID区域／用途地域／都市計画区域／国有林界／保安林界／火山区域／一般荒廃地／地すべり防止区域／急傾斜地崩壊危険区域／阿武隈地域総合開発事業／国立公園／県立公園／建設事務所・土木事務所／水位観測所／雨量観測所

| | | | | |
|---|---|---|---|---|
| 那珂川水系 | 37 | 黒 | 川 | |
| 那珂川水系 小計1河川 | | | | |
| 一級河川 合計17河川 | | | | |

| | | | | |
|---|---|---|---|---|
| 349 | 白井脇2号 | 白河市 | H14.9.26 | 福告示第194号 |
| 352 | 白梅 | 白河市久值地区 | H17.1.11 | 福告示第18号 |
| 353 | 真名子西郷村 | | H17.1.28 | 福告示第80号 |
| 355 | 町 | 後白河市 | H17.11.25 | 福告示第909号 |
| 356 | 後ノ | 〃 | H20.9.24 | 福告示第683号 |

1:50,000

「この地図の作成に当たっては、国土地理院長の承認を得て、同院発行の5万分の1地形図及び25万5千分の1地形図を使用したものである。　承認番号　平17．総使　第　10-22　号」

平成18年2月作成

# 県南建設事務所管内図（その２）

平成２８年１２月末現在




社川地区
西山地区
石井草地区
棚倉地区
赤坂西野地区
高野地区
山岡地区
赤坂東野地区
近津地区
戸中地区
北山本地区
青生野地区

## 道路表

| No | 一般国道 | No | 一般県道 |
|---|---|---|---|
| 118 | 118号 | 111 | 高萩・塙線 |
| 289 | 289号 | 173 | 東館停車場線 |
| 349 | 349号 | 174 | 磐城石井停車場線 |
| | | 175 | 磐城塙停車場線 |
| | | 176 | 近津停車場線 |
| | | 177 | 磐城棚倉停車場線 |
| | | 195 | 下関河内・小生瀬線 |
| | | 196 | 石井・大子線 |
| | | 230 | 矢祭山八槻線 |
| **No** | **主要地方道** | 231 | 山本不動線 |
| 25 | 棚倉・鮫川線 | 242 | 赤坂東野・塙線 |
| 27 | 菊・大津港線 | 274 | 赤坂西野・石川線 |
| 44 | 棚倉・矢吹線 | 275 | 明内・田中線 |
| 60 | 黒磯・棚倉線 | 277 | 社田・浅川線 |
| 71 | 勿来・浅川線 | 377 | 八溝山線 |
| 75 | 塙・泉崎線 | 379 | 矢祭・棚倉自転車道線 |

## 河川表

| No | 一般河川 |
|---|---|
| | 阿武隈川水系 |
| 5 | 社川 |
| | 久慈川水系 |
| 17 | 久慈川 |
| 18 | 矢祭川 |
| 19 | 小田川 |
| 20 | 中川 |
| 21 | 大内沢川 |
| 22 | 川上川 |
| 23 | 那倉川 |
| 24 | 波瀬川 |
| 25 | 赤坂川 |
| 26 | 西川 |
| 27 | 稲沢川 |
| 28 | 近津川 |
| 29 | 滑川 |
| 30 | 宮川 |
| 31 | 小山田川 |
| 32 | 大草川 |
| 33 | 観子屋川 |
| 34 | 松木川 |
| 35 | 大竹川 |
| 36 | 白子川 |
| | 二級河川 |
| | 鮫川水系 |
| 1 | 鮫川 |
| 2 | 内ヶ竜川 |

## 凡例

| | | | |
|---|---|---|---|
| 行政界 | | 面的除染 | 年次計画有り |
| 地区割 | | 面的除染 | 着手箇所 |
| 除染済 | | | |
| 施工中 | | 面的除染 | 完了箇所 |
| H28 施工予定 | | | |
| 未施工 | | | |

## 土壌改良区域表

| 地区 | 告示年月日 | 告示番号 |
|---|---|---|
| 白河 | H14．2．26 | 福告示第 194号 |
| 表町 | S51．3．26 | 福告示第 330号 |
| 白河 | 〃 | 〃 |
| | S52．3．31 | 福告示第 374号 |
| 川村 | S53．3．31 | 福告示第 436号 |
| 白町 | S54．3．20 | 福告示第 410号 |
| 川村 | S55．3．25 | 福告示第 458号 |
| | S55．3．25 | 〃 |
| | S56．3．27 | 福告示第 524号 |
| | 〃 | 〃 |
| | S57．3．30 | 福告示第 454号 |
| | S58．3．31 | 福告示第 439号 |
| | S63．3．22 | 福告示第 438号 |
| 塙町 | H３．3．22 | 福告示第 317号 |
| 川村 | H５．3．12 | 福告示第 315号 |
| | H10．4．23 | 福告示第 983号 |
| 塙町 | H８．9．24 | 福告示第 845号 |
| | H８．9．24<br>H11．9．28 | 福告示第 845号<br>福告示第865号(変更) |
| 川村 | H10．4．10 | 福告示第 397号 |
| 塙町 | H15．2．18 | 福告示第 142号 |
| 川村 | H17．9．16 | 福告示第 702号 |

## 地すべり防止区域表

| 指定地区番号 | 指定区域 | 水系名 | 河川名 | 告示年月日 | 告示番号 | 面積(ha) |
|---|---|---|---|---|---|---|
| 14 | 福岡 | 久慈川右支 | 地割川 | S39．1．18 | 建告示第 55号 | 53.60 |
| 17 | 大梅 | 久慈川左支 | 大梅沢 | S39．2．21 | 建告示第 264号 | 10.20 |
| 17 | 大梅 | 久慈川左支 | 大梅沢 | H４．4．９ | 建告示第 987号 | 2.77 |
| 24 | 底楽 | 久慈川 | 赤坂川 | S39．7．17 | 建告示第1817号 | 39.40 |
| 27 | 川上 | 久慈川左支 | 川上川 | S42．10．11 | 建告示第3435号 | 91.50 |
| 51 | 富岡 | 久慈川 | 富岡沢 | S60．3．27 | 建告示第 699号 | 33.30 |
| 55 | 赤坂 | 久慈川 | 赤坂川 | H元．11．８ | 建告示第1878号 | 25.43 |

## 都市計画の法適用都市調

（平成13年４月１

| 都市計画区域名 | 市町村名 | 都市計画区域最終決定日(年月日) | 行政区域 面積(ha) | 行政区域 人口(千人) | 都市計画区域 面積(ha) | 都市計画区域 人口(千人) | 都市計画の内容(計画決定) 市街化区域及び市街化調整区域 | 用途地域 | 道路 | 公共下水道 | 都市下水道 |
|---|---|---|---|---|---|---|---|---|---|---|---|
| 棚倉 | 棚倉町 | S57．2．23 | 15,982 | 16.2 | 3,602 | 13.1 | | ○ | ○ | ○ | ○ |
| 塙 | 塙町 | S43．10．25 | 21,160 | 11.1 | 480 | 4.8 | | | ○ | ○ | ○ |
| 合計 | ２町 | | 37,142 | 27.3 | 4,082 | 17.9 | | 1 | 2 | 2 | 1 |

## 凡例

一級河川／砂防指定区域／砂防基本施設境界線／高速自動車道／一般国道／主要地方道／一般県道／有料道路／地域高規格道路／DID区域／用途地域／都市計画区域／国有林界／保安林界／火山区域／一般荒廃地／急傾斜地崩壊危険区域／地すべり防止区域／阿武隈地域総合開発事業／冬期交通不能区間／交通不能区間／建設事務所・土木事務所／県営・住宅／県立公園／国立公園

1：50,000（1km＝2cm）

福島県　県南建設事務所

# 平成28年12月末 現在　河川公園

# 県南建設事務所管内 除染推進図

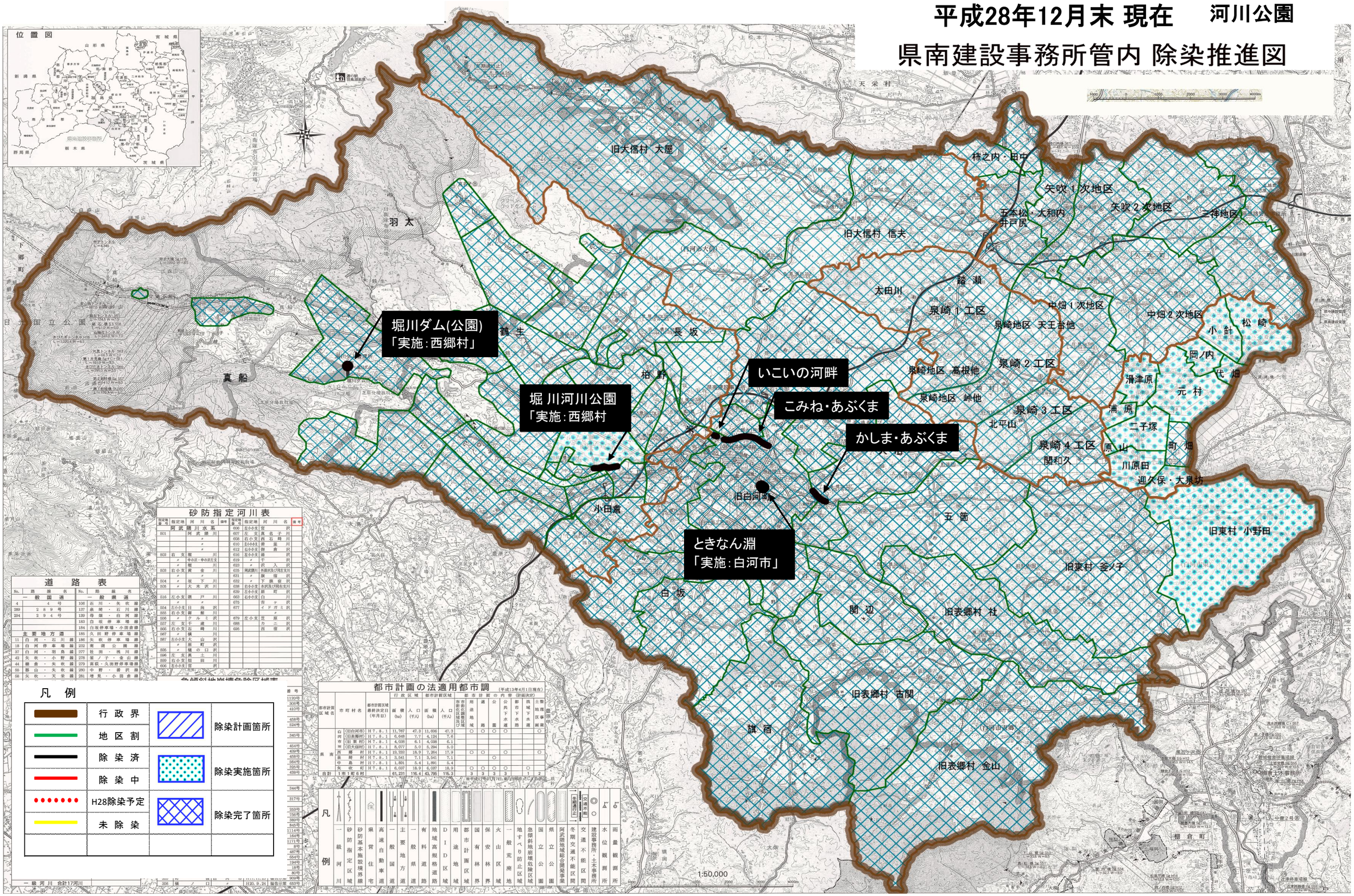


## 砂防指定河川表

| 指定地番号 | 指定地 | 河川名 | 備考 | 指定地番号 | 指定地 | 河川名 | 備考 |
|---|---|---|---|---|---|---|---|
| 601 | | 阿武隈川水系 | | 606 | 左小支 | 宮沢 | |
| | | 阿武隈川 | | 607 | 左 支 | 高名子川 | |
| | | 〃 | | 608 | 右小支 | 西石崎川 | |
| | | 〃 | | 610 | 左小支 | 滑里川 | |
| | | 〃 | | 612 | 右小支 | 御倉沢 | |
| 502 | 右 支 | 堀 | | 616 | 左小支 | 鍋 沢 | |
| | 〃 | 中畑・中小沢支 | | 619 | 〃 | 千 沢 | |
| | 〃 | 鍋 川 | | 623 | 〃 | 沢入沢 | |
| 503 | 右小支 | 黄 金 川 | | 625 | 岡武隈川 | 外前沢及び関北支川 | |
| | 〃 | 〃 | | 631 | 〃 | 旗宿沢 | |
| 504 | 〃 | 坂 下 川 | | 632 | 〃 | 下 旗 宿 沢 | |
| 505 | 〃 | 大 木 沢 川 | | 638 | 右小支 | 表沢及び関北支川 | |
| | | | | 639 | 左小支 | 原 町 沢 | |
| 516 | 左小支 | 猿 戸 川 | | 663 | 右小支 | 白 川 | |
| | 〃 | 〃 | | 675 | | 青 ケ 沢 | |
| 554 | 左小支 | 日 向 沢 | | 677 | | イ ドガミ 沢 | |
| 555 | 右小支 | 御 舘 川 | | | | 〃 | |
| 556 | 〃 | クルミ 沢 | | 679 | 左小支 | 芝 原 沢 | |
| 557 | 左 支 | 千 渡 川 | | 688 | | カ ニ 沢 | |
| 566 | 右小支 | 石 崎 川 | | 695 | | 西 僧 沢 | |
| 567 | 〃 | 横 川 | | | | | |
| 587 | 左小支 | 大 山 沢 | | | | | |
| | 〃 | 原 町 沢 | | | | | |
| 595 | 〃 | 鷹 の 口 沢 | | | | | |
| 596 | 左 支 | 魚 土 川 | | | | | |
| 599 | 右小支 | 畑 田 川 | | | | | |
| 606 | 左小支 | 宮 沢 | | | | | |

## 道路表

| No. | 路線名 | No. | 路線名 |
|---|---|---|---|
| | 一般国道 | | 一般県道 |
| 4 | 4号 | 106 | 石川・矢吹線 |
| 289 | 289号 | 137 | 泉崎・石川線 |
| 294 | 294号 | 139 | 母畑・白河線 |
| | | 183 | 白坂停車場線 |
| | | 184 | 白坂停車場・小田倉線 |
| | 主要地方道 | 185 | 久田野停車場線 |
| 11 | 白河・石川線 | 186 | 矢吹停車場線 |
| 18 | 白河停車場線 | 232 | 南湖公園線 |
| 37 | 白河・羽鳥線 | 277 | 社田・逢川線 |
| 42 | 矢吹・小野線 | 278 | 釜ノ子・金山線 |
| 44 | 棚倉・矢吹線 | 279 | 高萩・久田野停車場線 |
| 55 | 都山・矢吹線 | 280 | 中野・滑沢線 |
| 56 | 矢吹・天栄線 | 281 | 増見・小田倉線 |

## 凡例

| | | | |
|---|---|---|---|
| | 行政界 | | 除染計画箇所 |
| | 地区割 | | 除染実施箇所 |
| | 除染済 | | |
| | 除染中 | | |
| | H28除染予定 | | 除染完了箇所 |
| | 未除染 | | |

## 都市計画の法適用都市調

（平成13年4月1日現在）

| 都市計画区域名 | 市町村名 | 都市計画区域最終決定日（年月日） | 行政区域 面積(ha) | 行政区域 人口(千人) | 都市計画区域 面積(ha) | 都市計画区域 人口(千人) | 都市計画の内容（計画決定） 市街化区域と市街化調整区域の区分 | 用途地域 | 道路 | 公園 | 公共下水道 | 都市下水路 | 流域下水道 | 土地区画整理事業 |
|---|---|---|---|---|---|---|---|---|---|---|---|---|---|---|
| 県南 | 白河市 | H7.8.1 | 11,767 | 47.3 | 11,606 | 47.3 | | ○ | ○ | ○ | ○ | | | ○ |
| | 白河市（旧表郷村） | H7.8.1 | 6,648 | 7.7 | 4,124 | 7.6 | | | | | | | | |
| | 白河市（旧東村） | H7.8.1 | 4,038 | 6.1 | 4,038 | 6.1 | | | | | | | | |
| | 白河市（旧大信村） | H7.8.1 | 8,077 | 5.0 | 5,294 | 5.0 | | | | | | | | |
| | 西郷村 | H7.8.1 | 10,253 | 16.9 | 7,264 | 17.9 | | ○ | ○ | | ○ | | | ○ |
| | 泉崎村 | H7.8.1 | 3,541 | 7.1 | 3,541 | 7.1 | | | | ○ | | | | |
| | 中島村 | H7.8.1 | 1,891 | 5.4 | 1,891 | 5.4 | | | | | | | | |
| | 矢吹町 | H7.8.1 | 6,037 | 18.9 | 6,037 | 18.9 | | ○ | ○ | ○ | ○ | | | |
| 合計 | 1市1町6村 | | 61,231 | 116.4 | 43,795 | 115.3 | | 3 | 3 | 3 | 3 | | 1 | 2 |

## 凡例

一級河川　砂防指定区域　砂防基本施設境界線　県営住宅　高速自動車道　一般国道　主要地方道　一般県道　有料道路　地域高規格道路　DID区域　用途地域　都市計画区域　国有林界　保安林界　火山区域　一般荒廃地　急傾斜地崩壊危険区域　地すべり防止区域　国立公園　県立公園　阿武隈地域総合開発事業　冬期交通不能区間　交通不能区間　建設事務所・土木事務所　水位観測所　雨量観測所

# 平成28年12月末 現在　河川等

# 県南建設事務所管内 除染推進図

位置図



砂防指定河川表

| 指定地番号 | 指定地 | 河川名 | 備考 | 指定地番号 | 指定地 | 河川名 | 備考 |
|---|---|---|---|---|---|---|---|
| | 阿武隈川水系 | | | 606 | 左小5支 | 宮沢 | |
| 601 | 〃 | 阿武隈川 | | 607 | 左支 | 真名子川 | |
| 608 | 右小支 | 西石崎川 | | | | | |
| 610 | 左小4支 | 滑里川 | | | | | |
| 612 | 右小3支 | 御倉沢 | | | | | |
| 502 | 右支 | 堀川 | | 616 | 左小5支 | 梁沢 | |
| 〃 | 中の沢・申の沢左支 | | | 619 | 〃 | 千沢 | |
| 〃 | 〃 | 堀川 | | 623 | 〃 | 沢入沢 | |
| 503 | 右小支 | 釜川 | | 625 | 興武開川 | 外御沢及び荷左支川 | |
| 〃 | 〃 | 〃 | | 631 | 〃 | 旗宿沢 | |
| 504 | 〃 | 宮下川 | | 632 | 〃 | 下原沢 | |
| 505 | 〃 | 大木沢川 | | 638 | 右小5支 | 赤沢及び荷右支川 | |
| 616 | 左小支 | 勝戸川 | | 639 | 左小4支 | 原町沢 | |
| 〃 | 〃 | 〃 | | 663 | 右小5支 | 白川 | |
| 554 | 左小6支 | 日向沢 | | 675 | 〃 | 宮ケ沢 | |
| 555 | 右小支 | 御船川 | | 677 | | イドガミ沢 | |
| 556 | 〃 | ウルミ沢 | | 679 | 左小支 | 堂原沢 | |
| 557 | 左支 | 千歳川 | | 688 | | カニ沢 | |
| 566 | 右小支 | 石崎川 | | 695 | | 西畑沢 | |
| 567 | 〃 | 横川 | | | | | |
| 587 | 左小5支 | 大山沢 | | | | | |
| 〃 | 〃 | 原町沢 | | | | | |
| 595 | 〃 | 堰の口沢 | | | | | |
| 596 | 左支 | 黒土川 | | | | | |
| 599 | 右小支 | 畑田川 | | | | | |
| 606 | 左小5支 | 宮沢 | | | | | |

道路表

| No. | 路線名 | No. | 路線名 |
|---|---|---|---|
| 一般国道 | | 一般県道 | |
| 4 | 4号 | 106 | 石川・矢吹線 |
| 289 | 289号 | 127 | 鼻畑・石川線 |
| 294 | 294号 | 139 | 母畑・白河線 |
| | | 183 | 白坂停車場線 |
| | | 184 | 白坂停車場・小田倉線 |
| 主要地方道 | | 185 | 久田野停車場線 |
| 11 | 白河・石川線 | 186 | 矢吹停車場線 |
| 18 | 白河停車場線 | 232 | 南湖公園線 |
| 37 | 白河・羽鳥線 | 277 | 社田・滝川線 |
| 42 | 矢吹・小野線 | 278 | 笹ノ子・金山線 |
| 44 | 棚倉・矢吹線 | 279 | 高萩・久田野停車場線 |
| 55 | 豊山・矢吹線 | 280 | 中野・磯沢線 |
| 68 | 矢吹・天栄線 | 281 | 増見・小田倉線 |
| 68 | 高畑・西郷線 | 282 | 十日市・矢吹線 |

急傾斜地崩壊危険区域表

| 番号 | 箇所名 | 番号 | 箇所名 |
|---|---|---|---|
| 120号 | 大字大屋字大屋 | 306号 | 大字大屋字大屋 |
| 410号 | 大字大屋字大屋 | 458号 | 大字大屋字大屋 |
| 524号 | 大字大屋字大屋 | 345号 | 大字大屋字大屋 |
| 454号 | 大字大屋字大屋 | 439号 | 大字大屋字大屋 |
| 458号 | 大字大屋字大屋 | 564号 | 大字大屋字大屋 |
| 325号 | 大字大屋字大屋 | 438号 | 大字大屋字大屋 |
| 344号 | 大字大屋字大屋 | 317号 | 大字大屋字大屋 |
| 253号 | 大字大屋字大屋 | 756号 | 大字大屋字大屋 |
| 389号 | 大字大屋字大屋 | 845号 | 大字大屋字大屋 |
| 114号 | 大字大屋字大屋 | 171号 | 大字大屋字大屋 |
| 164号 | 大字大屋字大屋 | 654号 | 大字大屋字大屋 |
| 194号 | 大字大屋字大屋 | 18号 | 大字大屋字大屋 |
| 80号 | 大字大屋字大屋 | 909号 | 大字大屋字大屋 |
| 693号 | 大字大屋字大屋 | | |

都市計画の法適用都市調　（平成13年4月1日現在）

| 都市計画区域名 | 市町村名 | 都市計画区域最終決定日（年月日） | 行政区域 面積(ha) | 行政区域 人口(千人) | 都市計画区域 面積(ha) | 都市計画区域 人口(千人) | 都市計画区域内の人口密度(人/ha) | 都市計画の内容（計画決定） 用途地域 | 道路 | 公園 | 公共下水道 | 都市下水路 | 流域下水道 | 土地区画整理事業 | 備考 |
|---|---|---|---|---|---|---|---|---|---|---|---|---|---|---|---|
| 県南 | 白河市 | （旧白河市） H7.8.1 | 11,767 | 47.3 | 11,006 | 47.3 | | ○ | ○ | ○ | ○ | | | ○ | |
| | | （旧表郷村） H7.8.1 | 6,648 | 7.7 | 4,124 | 7.6 | | | | | | | | | |
| | | （旧東村） H7.8.1 | 4,038 | 6.1 | 4,038 | 6.1 | | | | | | | | | |
| | | （旧大信村） H7.8.1 | 8,077 | 5.0 | 5,294 | 6.0 | | | | | | | | | |
| | 西郷村 | H7.8.1 | 19,232 | 18.9 | 7,264 | 17.9 | | ○ | ○ | | ○ | | | ○ | |
| | 棚倉町 | H7.8.1 | 3,641 | 7.1 | 3,641 | 7.1 | | | | | ○ | | | | |
| | 中島村 | H7.8.1 | 1,801 | 5.4 | 1,801 | 5.4 | | | | | | | | | |
| | 矢吹町 | H7.8.1 | 6,037 | 18.9 | 6,037 | 18.9 | | ○ | ○ | ○ | ○ | | | ○ | |
| 合計 | 1市1町6村 | | 61,231 | 116.4 | 43,795 | 115.3 | | 3 | 3 | 3 | 3 | | 1 | 2 | |

※平成17年3月7日、鮫川村都市計画区域廃止

凡例

| | | | |
|---|---|---|---|
| 行政界 | | 除染計画箇所 | |
| 地区割 | | | |
| 除染済 | | 除染実施箇所 | |
| 除染中 | | | |
| | | 除染完了箇所 | |
| 未除染 | | | |

凡例

| | | | | | | | | | | | | | | | | | | | | | | | | | | | | | | | | | |
|---|---|---|---|---|---|---|---|---|---|---|---|---|---|---|---|---|---|---|---|---|---|---|---|---|---|---|---|---|---|---|---|---|---|
| 一級河川 | 砂防指定区域 | 砂防基本施設境界線 | 県営住宅 | 高速自動車道 | 一般国道 | 主要地方道 | 一般県道 | 有料道路 | 地域高規格道路 | DID区域 | 用途地域 | 都市計画区域 | 国有林界 | 保安林界 | 火山区域 | 一般荒廃地 | 地すべり防止区域 | 急傾斜地崩壊危険区域 | 国立公園 | 県立公園 | 阿武隈地域総合開発事業 | 冬期交通不能区間 | 交通不能区間 | 建設事務所・土木事務所 | 水位観測所 | 雨量観測所 |

1:50,000

# 平成28年 12月末 現在　住宅等

# 県南建設事務所管内 除染推進図

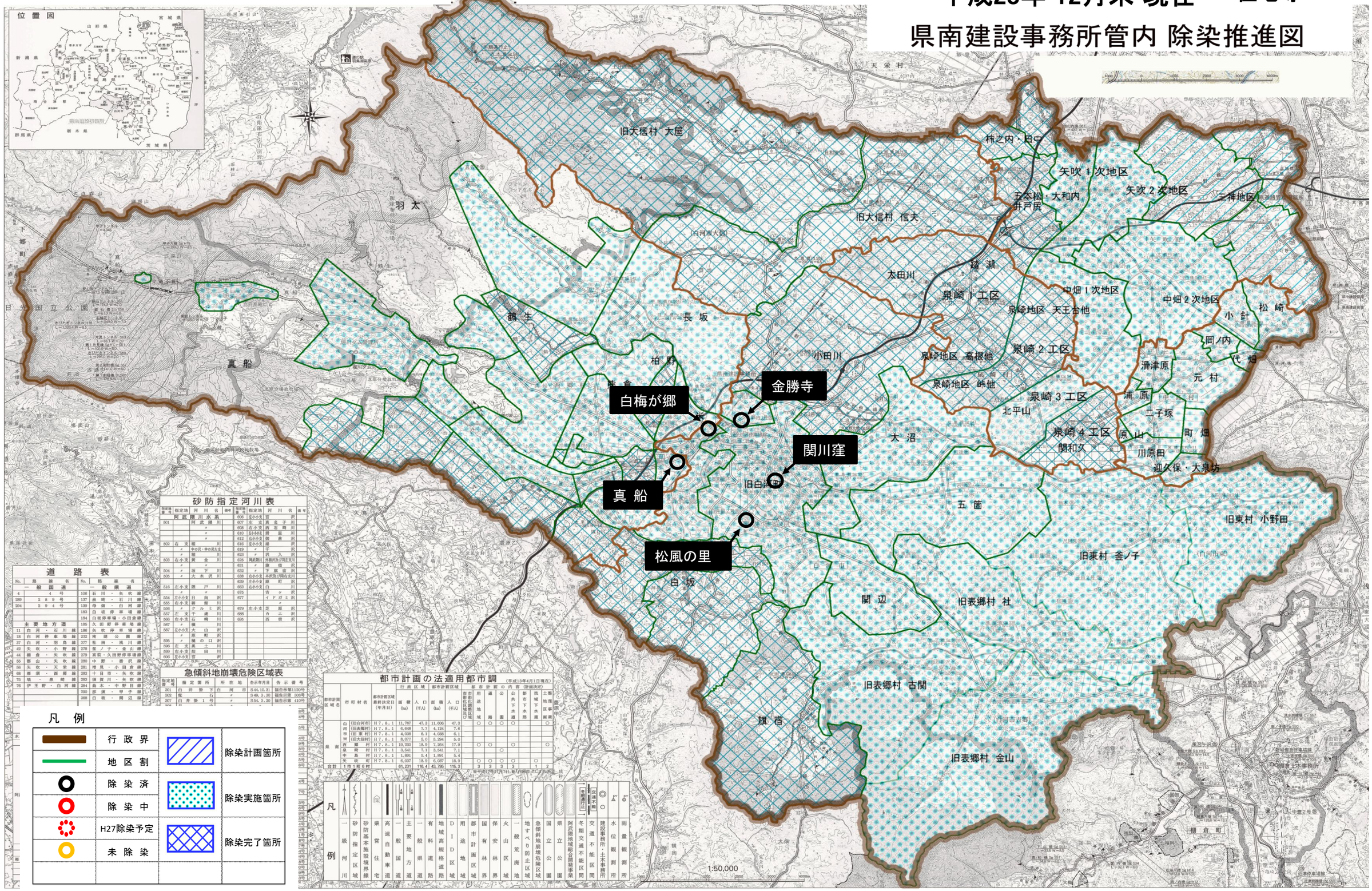


## 砂防指定河川表

| 指定地番号 | 指定地 | 河川名 | 備考 | 指定地番号 | 指定地 | 河川名 | 備考 |
|---|---|---|---|---|---|---|---|
| | 阿武隈川水系 | | | 606 | 左小小支 | 宮沢 | |
| 501 | | 阿武隈川 | | 607 | 左支 | 真名子川 | |
| | | 〃 | | 608 | 右小支 | 西石崎川 | |
| | | 〃 | | 610 | 左小小支 | 滑里川 | |
| | | 〃 | | 612 | 右小小支 | 御倉沢 | |
| 502 | 右支 | 堀川 | | 616 | 左小小支 | 湯沢 | |
| | 〃 | 中の沢・中の沢左支 | | 619 | 〃 | 千沢 | |
| | 〃 | 堀川 | | 623 | 〃 | 沢入沢 | |
| 503 | 右小支 | 黄金川 | | 625 | 阿武隈川 | 外面沢及び隅左支川 | |
| | 〃 | 〃 | | 631 | 〃 | 旗宿沢 | |
| 504 | 〃 | 坂下川 | | 632 | 〃 | 下旗宿沢 | |
| 505 | 〃 | 大木沢川 | | 638 | 右小小支 | 本沢及び隅右支川 | |
| | | | | 639 | 左小小支 | 原町沢 | |
| 516 | 左小支 | 隈戸川 | | 663 | 右小小支 | 白川 | |
| | 〃 | 〃 | | 675 | | 吉ヶ沢 | |
| 554 | 左小小支 | 日向沢 | | 677 | | イドガミ沢 | |
| 555 | 右小支 | 御舘川 | | | | 〃 | |
| 556 | 〃 | クルミ沢 | | 679 | 左小支 | 芝原沢 | |
| 557 | 左支 | 千歳川 | | 688 | | カニ沢 | |
| 566 | 右小支 | 石崎川 | | 695 | | 西宿沢 | |
| 567 | 〃 | 横川 | | | | | |
| 587 | 左小小支 | 大山沢 | | | | | |
| | 〃 | 原町沢 | | | | | |
| 595 | 〃 | 堀の口沢 | | | | | |
| 596 | 左支 | 黒土川 | | | | | |
| 599 | 右小支 | 畑田川 | | | | | |
| 600 | 左小小支 | 宮沢 | | | | | |

## 道路表

| No. | 路線名 | No. | 路線名 |
|---|---|---|---|
| | 一般国道 | | 一般県道 |
| 4 | 4号 | 106 | 石川・矢吹線 |
| 289 | 289号 | 137 | 泉崎・石川線 |
| 294 | 294号 | 139 | 母畑・白河線 |
| | | 183 | 白坂停車場線 |
| | | 184 | 白坂停車場・小田倉線 |
| | 主要地方道 | 185 | 久田野停車場線 |
| 11 | 白河・石川線 | 186 | 矢吹停車場線 |
| 18 | 白河停車場線 | 232 | 南湖公園線 |
| 37 | 白河・羽鳥線 | 277 | 社田・浅川線 |
| 42 | 矢吹・小野線 | 278 | 笠ノ子・金山線 |
| 44 | 棚倉・矢吹線 | 279 | 高萩・久田野停車場線 |
| 55 | 郡山・矢吹線 | 280 | 中野・善沢線 |
| 56 | 矢吹・天栄線 | 281 | 増見・小田倉線 |
| 68 | 那須・西郷線 | 282 | 十日市・矢吹線 |
| 75 | 塙・泉崎線 | 283 | 須賀川・矢吹線 |
| 76 | 伊王野・白河線 | 284 | 曲木・中野目線 |
| | | 290 | 那須・甲子線 |
| | | 388 | 白坂・関辺線 |

## 急傾斜地崩壊危険区域表

| 指定地番号 | 指定箇所 | 所在地 | 告示年月日 | 告示番号 |
|---|---|---|---|---|
| 301 | 白井掛下 | 白河市 | S44.10.31 | 福告示第1120号 |
| 302 | 蛇石 | 〃 | S49.3.30 | 福告示第306号 |
| 307 | 白井掛1号 | 〃 | S54.3.20 | 福告示第410号 |

## 都市計画の法適用都市調

（平成13年4月1日現在）

| 都市計画区域名 | 市町村名 | 都市計画区域最終決定日（年月日） | 行政区域 面積(ha) | 行政区域 人口(千人) | 都市計画区域 面積(ha) | 都市計画区域 人口(千人) | 都市計画の内容（計画決定） 市街化調整区域及び市街化区域 | 用途地域 | 道路 | 公園 | 公共下水道 | 都市下水路 | 流域下水道 | 土地区画整理事業 |
|---|---|---|---|---|---|---|---|---|---|---|---|---|---|---|
| 県南 | 白河市 | H7.8.1 | 11,767 | 47.3 | 11,606 | 47.3 | | ○ | ○ | ○ | ○ | | | ○ |
| | （旧白河市） | H7.8.1 | 6,648 | 7.7 | 4,124 | 7.6 | | | | | | | | |
| | （旧表郷村） | H7.8.1 | 4,038 | 6.1 | 4,038 | 6.1 | | | | | | | | |
| | （旧東村） | H7.8.1 | 8,077 | 5.0 | 5,294 | 5.0 | | | | | | | | |
| | 西郷村 | H7.8.1 | 19,232 | 18.9 | 7,264 | 17.9 | | ○ | ○ | | ○ | | | ○ |
| | 泉崎村 | H7.8.1 | 3,541 | 7.1 | 3,541 | 7.1 | | | | ○ | | | | |
| | 中島村 | H7.8.1 | 1,891 | 5.4 | 1,891 | 5.4 | | | | | | | | |
| | 矢吹町 | H7.8.1 | 6,037 | 18.9 | 6,037 | 18.9 | | ○ | ○ | ○ | ○ | | ○ | |
| 合計 | 1市1町6村 | | 61,231 | 116.4 | 43,795 | 115.3 | | 3 | 3 | 3 | 3 | | 1 | 2 |

凡例

| | | | |
|---|---|---|---|
| 一級河川 | 砂防指定区域 | 砂防基本施設境界線 | 県営住宅 |
| 高速自動車道 | 一般国道 | 主要地方道 | 一般県道 |
| 有料道路 | 地域高規格道路 | DID区域 | 用途地域 |
| 都市計画区域 | 国有林界 | 保安林界 | 火山区域 |
| 一般荒廃地 | 地すべり防止区域 | 急傾斜地崩壊危険区域 | 県立公園 |
| 国立公園 | 阿武隈地域総合開発事業 | 冬期交通不能区間 | 交通不能区間 |
| 建設事務所・土木事務所 | 水位観測所 | 雨量観測所 | |

## 凡例

| | | | |
|---|---|---|---|
| 行政界 | | 除染計画箇所 | |
| 地区割 | | | |
| 除染済 | | 除染実施箇所 | |
| 除染中 | | | |
| H27除染予定 | | 除染完了箇所 | |
| 未除染 | | | |