

県管理道路除染進捗図

2016年9月末現在

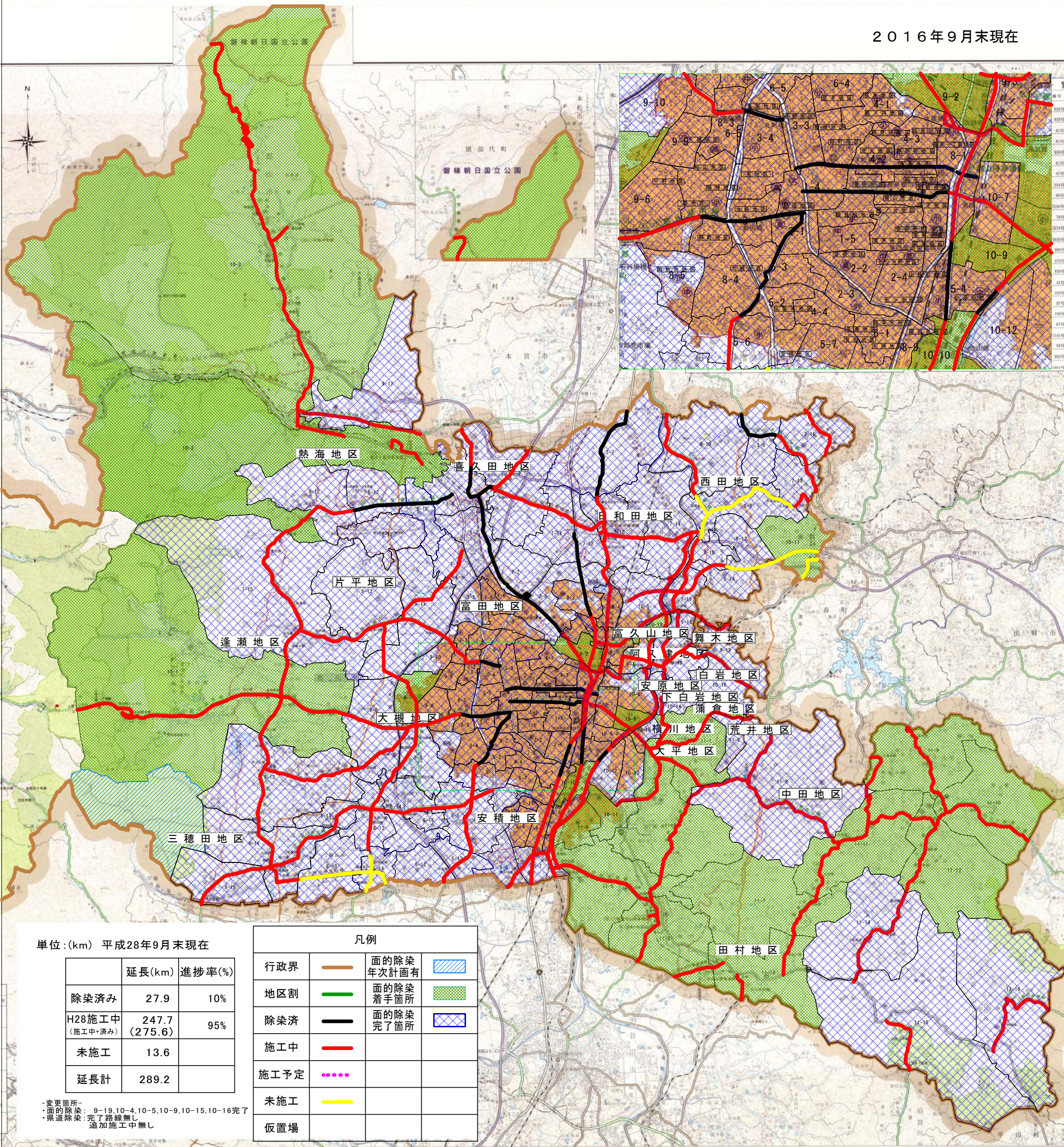

単位:(km) 平成28年9月末現在

	延長(km)	進捗率(%)
除染済み	27.9	10%
H28施工中 (施工中+済み)	247.7 (275.6)	95%
未施工	13.6	
延長計	289.2	

-変更箇所-
 ・面の除染: 9-19,10-4,10-5,10-9,10-15,10-16完了
 ・県道除染: 完了路線無し
 ・追加施工中無し

凡例			
行政界	—	面の除染 年次計画有	
地区割	—	面の除染 着手箇所	
除染済	—	面の除染 完了箇所	
施工中	—		
施工予定	—		
未施工	—		
仮置場	—		

1:50,000

福島県三春土木事務所管内図

平成28年9月末 現在



警戒区域 (20km)

凡 例

管 内 界
市 町 村 界
行 政 界
高 速 道 路
一 般 国 道
主 要 地 方 道
一 般 県 道
広 域 農 道
河 川
砂 防 指 定 地
急 傾 斜 地 崩 壊 危 険 区 域
市 役 所・支 庁・出 張 所
小 学 高 等 学 校
都 市 計 画 区 域
用 途 地 域
公 園 区 域
国 有 保 安 林
民 有 保 安 林

河 川 表

河川名	流域面積(km ²)	平均流量(m ³ /s)	平均流速(m/s)
大 野 川	1,100	4.1	0.24
八 島 川	5,300	4.1	0.26
錦 島 川	5,500	4.1	0.44
先 藏 川	31,000	4.1	0.47
肥 後 川	2,200	4.1	0.61
牛 越 川	4,600	4.1	0.96
肥 後 川	3,800	4.1	0.78
堀 川	4,100	4.8	2.35

砂 防 指 定 地

河川名	区 域 名	面積(km ²)	指定理由
大 野 川	大野川中流	15.000	砂防指定地
大 野 川	大野川下流	15.000	砂防指定地
大 野 川	大野川河口	15.000	砂防指定地
大 野 川	大野川河口	15.000	砂防指定地
大 野 川	大野川河口	15.000	砂防指定地
大 野 川	大野川河口	15.000	砂防指定地
大 野 川	大野川河口	15.000	砂防指定地
大 野 川	大野川河口	15.000	砂防指定地
大 野 川	大野川河口	15.000	砂防指定地
大 野 川	大野川河口	15.000	砂防指定地

道 路 表

道 路 名	延長(km)	幅員(m)	等級
一般国道	54	154	3
主要地方道	113	301	3
一般県道	119	302	3
主要地方道	119	304	3
一般県道	135	381	3
主要地方道	144	381	3
一般県道	145	381	3

急 傾 斜 地 崩 壊 危 険 区 域

区 域 名	面積(km ²)	指定理由
大 野 川	15.000	急傾斜地崩壊危険区域
大 野 川	15.000	急傾斜地崩壊危険区域
大 野 川	15.000	急傾斜地崩壊危険区域
大 野 川	15.000	急傾斜地崩壊危険区域
大 野 川	15.000	急傾斜地崩壊危険区域
大 野 川	15.000	急傾斜地崩壊危険区域
大 野 川	15.000	急傾斜地崩壊危険区域
大 野 川	15.000	急傾斜地崩壊危険区域
大 野 川	15.000	急傾斜地崩壊危険区域
大 野 川	15.000	急傾斜地崩壊危険区域

凡 例

行政界	面の除染 年次計画有
除染済	面の除染 着手箇所
施工中	面の除染 完了箇所
10年度施工予定	
未施工	

須賀川土木事務所管内 道路除染進捗状況図

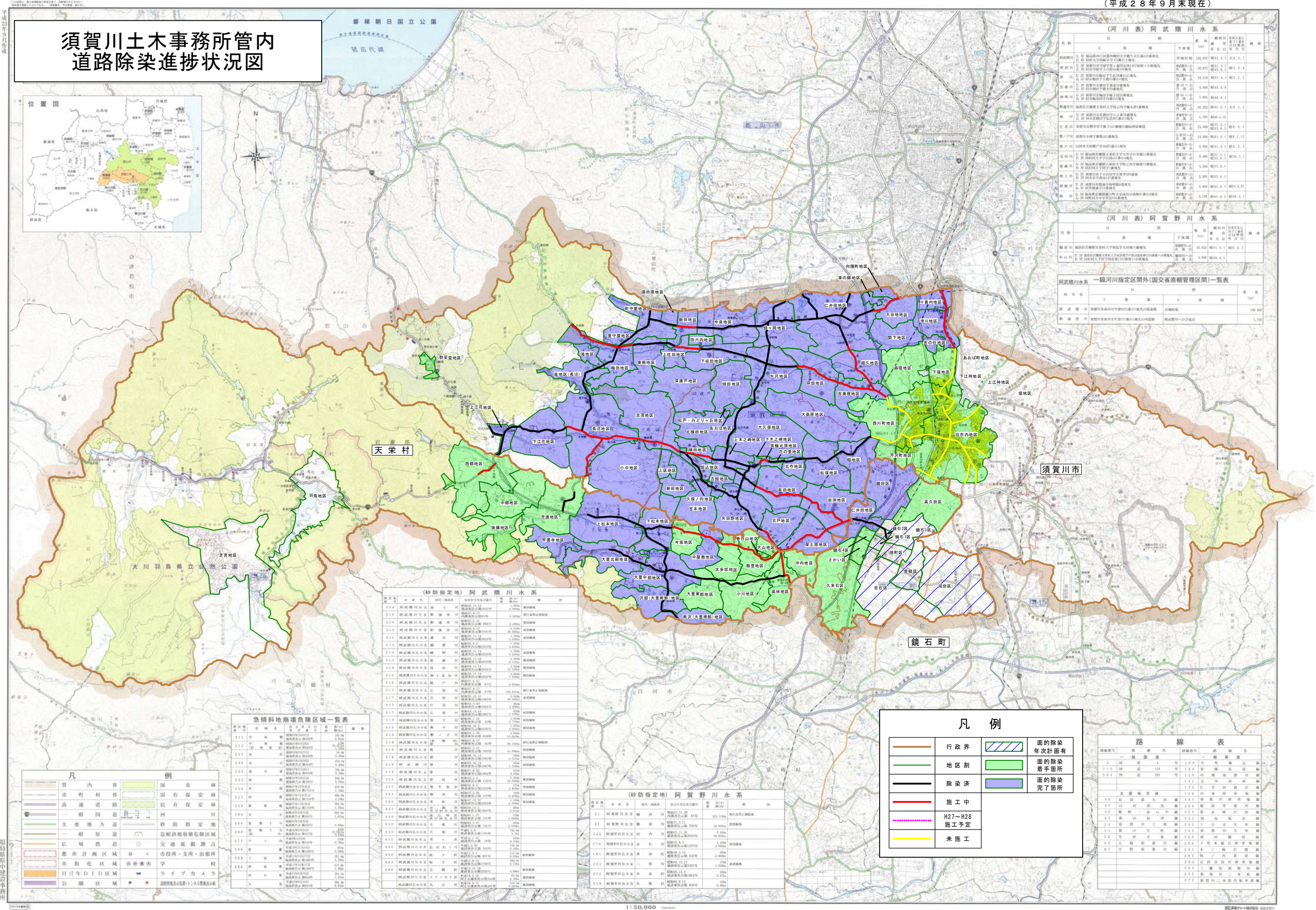

(河川表) 阿武隈川水系

河川番号	河川名称	河川延長	河川幅員	河川平均水深	河川平均流速	河川平均流量	河川平均流速	河川平均流量
1.1	阿武隈川	10.0	100	1.0	1.0	100	1.0	100
1.2	阿武隈川	10.0	100	1.0	1.0	100	1.0	100
1.3	阿武隈川	10.0	100	1.0	1.0	100	1.0	100
1.4	阿武隈川	10.0	100	1.0	1.0	100	1.0	100
1.5	阿武隈川	10.0	100	1.0	1.0	100	1.0	100
1.6	阿武隈川	10.0	100	1.0	1.0	100	1.0	100
1.7	阿武隈川	10.0	100	1.0	1.0	100	1.0	100
1.8	阿武隈川	10.0	100	1.0	1.0	100	1.0	100
1.9	阿武隈川	10.0	100	1.0	1.0	100	1.0	100
1.10	阿武隈川	10.0	100	1.0	1.0	100	1.0	100

(河川表) 阿賀野川水系

河川番号	河川名称	河川延長	河川幅員	河川平均水深	河川平均流速	河川平均流量	河川平均流速	河川平均流量
2.1	阿賀野川	10.0	100	1.0	1.0	100	1.0	100
2.2	阿賀野川	10.0	100	1.0	1.0	100	1.0	100
2.3	阿賀野川	10.0	100	1.0	1.0	100	1.0	100
2.4	阿賀野川	10.0	100	1.0	1.0	100	1.0	100
2.5	阿賀野川	10.0	100	1.0	1.0	100	1.0	100
2.6	阿賀野川	10.0	100	1.0	1.0	100	1.0	100
2.7	阿賀野川	10.0	100	1.0	1.0	100	1.0	100
2.8	阿賀野川	10.0	100	1.0	1.0	100	1.0	100
2.9	阿賀野川	10.0	100	1.0	1.0	100	1.0	100
2.10	阿賀野川	10.0	100	1.0	1.0	100	1.0	100

阿武隈川水系 一級河川指定区間外(国交省直轄管理区間)一覧表

河川番号	河川名称	河川延長	河川幅員	河川平均水深	河川平均流速	河川平均流量
1.1	阿武隈川	10.0	100	1.0	1.0	100
1.2	阿武隈川	10.0	100	1.0	1.0	100
1.3	阿武隈川	10.0	100	1.0	1.0	100
1.4	阿武隈川	10.0	100	1.0	1.0	100
1.5	阿武隈川	10.0	100	1.0	1.0	100
1.6	阿武隈川	10.0	100	1.0	1.0	100
1.7	阿武隈川	10.0	100	1.0	1.0	100
1.8	阿武隈川	10.0	100	1.0	1.0	100
1.9	阿武隈川	10.0	100	1.0	1.0	100
1.10	阿武隈川	10.0	100	1.0	1.0	100

急傾斜地崩壊危険区域一覧表

区域番号	区域名称	区域面積	区域延長	区域幅員	区域平均水深	区域平均流速	区域平均流量
1.1	阿武隈川	10.0	100	1.0	1.0	100	1.0
1.2	阿武隈川	10.0	100	1.0	1.0	100	1.0
1.3	阿武隈川	10.0	100	1.0	1.0	100	1.0
1.4	阿武隈川	10.0	100	1.0	1.0	100	1.0
1.5	阿武隈川	10.0	100	1.0	1.0	100	1.0
1.6	阿武隈川	10.0	100	1.0	1.0	100	1.0
1.7	阿武隈川	10.0	100	1.0	1.0	100	1.0
1.8	阿武隈川	10.0	100	1.0	1.0	100	1.0
1.9	阿武隈川	10.0	100	1.0	1.0	100	1.0
1.10	阿武隈川	10.0	100	1.0	1.0	100	1.0

(砂防指定地) 阿武隈川水系

河川番号	河川名称	河川延長	河川幅員	河川平均水深	河川平均流速	河川平均流量
1.1	阿武隈川	10.0	100	1.0	1.0	100
1.2	阿武隈川	10.0	100	1.0	1.0	100
1.3	阿武隈川	10.0	100	1.0	1.0	100
1.4	阿武隈川	10.0	100	1.0	1.0	100
1.5	阿武隈川	10.0	100	1.0	1.0	100
1.6	阿武隈川	10.0	100	1.0	1.0	100
1.7	阿武隈川	10.0	100	1.0	1.0	100
1.8	阿武隈川	10.0	100	1.0	1.0	100
1.9	阿武隈川	10.0	100	1.0	1.0	100
1.10	阿武隈川	10.0	100	1.0	1.0	100

(砂防指定地) 阿賀野川水系

河川番号	河川名称	河川延長	河川幅員	河川平均水深	河川平均流速	河川平均流量
2.1	阿賀野川	10.0	100	1.0	1.0	100
2.2	阿賀野川	10.0	100	1.0	1.0	100
2.3	阿賀野川	10.0	100	1.0	1.0	100
2.4	阿賀野川	10.0	100	1.0	1.0	100
2.5	阿賀野川	10.0	100	1.0	1.0	100
2.6	阿賀野川	10.0	100	1.0	1.0	100
2.7	阿賀野川	10.0	100	1.0	1.0	100
2.8	阿賀野川	10.0	100	1.0	1.0	100
2.9	阿賀野川	10.0	100	1.0	1.0	100
2.10	阿賀野川	10.0	100	1.0	1.0	100

凡例

- 行政界
- 地区割
- 除染済
- 施工中
- H27~H28 施工予定
- 未施工
- 面の除染 年次計画有
- 面の除染 着手面所
- 面の除染 完了箇所

路線表









路線番号	路線名称	路線延長	路線幅員	路線平均水深	路線平均流速	路線平均流量
1.1	阿武隈川	10.0	100	1.0	1.0	100
1.2	阿武隈川	10.0	100	1.0	1.0	100
1.3	阿武隈川	10.0	100	1.0	1.0	100
1.4	阿武隈川	10.0	100	1.0	1.0	100
1.5	阿武隈川	10.0	100	1.0	1.0	100
1.6	阿武隈川	10.0	100	1.0	1.0	100
1.7	阿武隈川	10.0	100	1.0	1.0	100
1.8	阿武隈川	10.0	100	1.0	1.0	100
1.9	阿武隈川	10.0	100	1.0	1.0	100
1.10	阿武隈川	10.0	100	1.0	1.0	100

石川土木事務所管内

県管理道路除染進捗図

平成28年9月末現在

凡例

	行政界
	地区割
	除染済
	施工中
	H26施工予定
	未施工
	面的除染 年次計画有
	面的除染 着手箇所
	面的除染 完了箇所

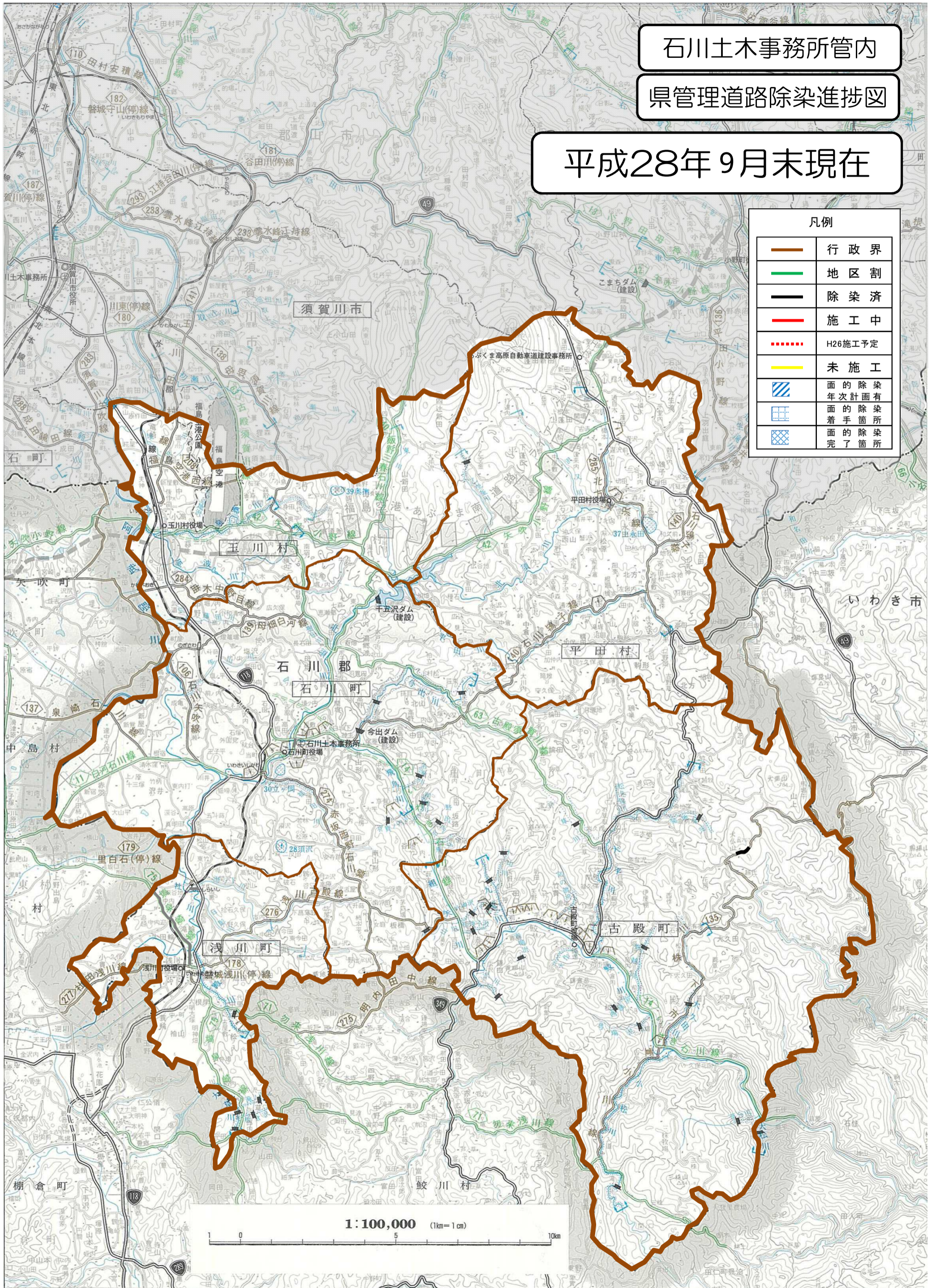

1:100,000 (1km=1cm)



県管理河川公園除染進捗状況図

平成28年9月末現在

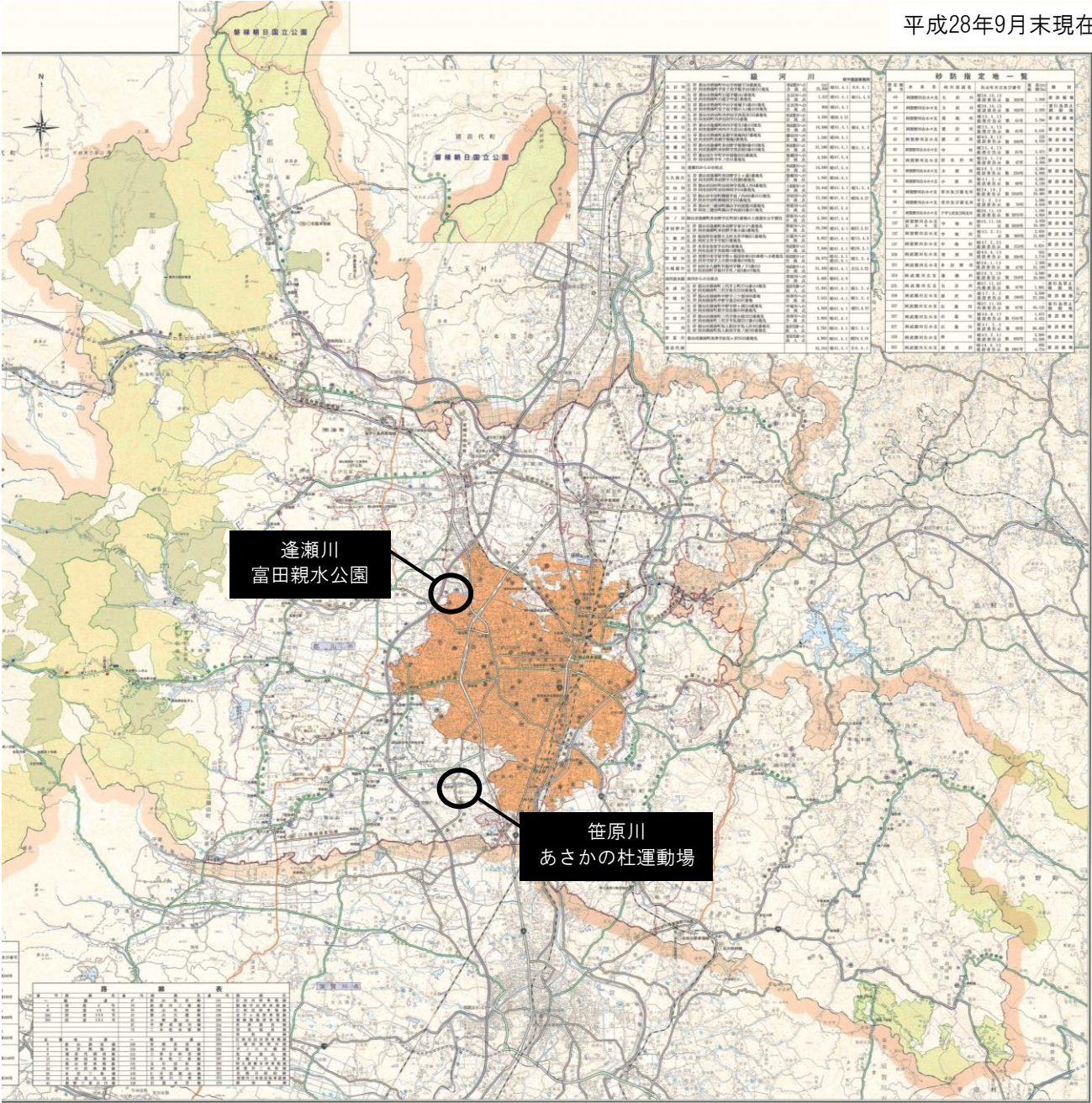

一級河川		砂防指定地一覧	
河川名称	河川番号	指定地番号	指定地名称
逢瀬川	10001	10001-1	逢瀬川上流部
逢瀬川	10001	10001-2	逢瀬川中流部
逢瀬川	10001	10001-3	逢瀬川下流部
逢瀬川	10001	10001-4	逢瀬川河口部
逢瀬川	10001	10001-5	逢瀬川全長
逢瀬川	10001	10001-6	逢瀬川全長
逢瀬川	10001	10001-7	逢瀬川全長
逢瀬川	10001	10001-8	逢瀬川全長
逢瀬川	10001	10001-9	逢瀬川全長
逢瀬川	10001	10001-10	逢瀬川全長
逢瀬川	10001	10001-11	逢瀬川全長
逢瀬川	10001	10001-12	逢瀬川全長
逢瀬川	10001	10001-13	逢瀬川全長
逢瀬川	10001	10001-14	逢瀬川全長
逢瀬川	10001	10001-15	逢瀬川全長
逢瀬川	10001	10001-16	逢瀬川全長
逢瀬川	10001	10001-17	逢瀬川全長
逢瀬川	10001	10001-18	逢瀬川全長
逢瀬川	10001	10001-19	逢瀬川全長
逢瀬川	10001	10001-20	逢瀬川全長
逢瀬川	10001	10001-21	逢瀬川全長
逢瀬川	10001	10001-22	逢瀬川全長
逢瀬川	10001	10001-23	逢瀬川全長
逢瀬川	10001	10001-24	逢瀬川全長
逢瀬川	10001	10001-25	逢瀬川全長
逢瀬川	10001	10001-26	逢瀬川全長
逢瀬川	10001	10001-27	逢瀬川全長
逢瀬川	10001	10001-28	逢瀬川全長
逢瀬川	10001	10001-29	逢瀬川全長
逢瀬川	10001	10001-30	逢瀬川全長
逢瀬川	10001	10001-31	逢瀬川全長
逢瀬川	10001	10001-32	逢瀬川全長
逢瀬川	10001	10001-33	逢瀬川全長
逢瀬川	10001	10001-34	逢瀬川全長
逢瀬川	10001	10001-35	逢瀬川全長
逢瀬川	10001	10001-36	逢瀬川全長
逢瀬川	10001	10001-37	逢瀬川全長
逢瀬川	10001	10001-38	逢瀬川全長
逢瀬川	10001	10001-39	逢瀬川全長
逢瀬川	10001	10001-40	逢瀬川全長
逢瀬川	10001	10001-41	逢瀬川全長
逢瀬川	10001	10001-42	逢瀬川全長
逢瀬川	10001	10001-43	逢瀬川全長
逢瀬川	10001	10001-44	逢瀬川全長
逢瀬川	10001	10001-45	逢瀬川全長
逢瀬川	10001	10001-46	逢瀬川全長
逢瀬川	10001	10001-47	逢瀬川全長
逢瀬川	10001	10001-48	逢瀬川全長
逢瀬川	10001	10001-49	逢瀬川全長
逢瀬川	10001	10001-50	逢瀬川全長
逢瀬川	10001	10001-51	逢瀬川全長
逢瀬川	10001	10001-52	逢瀬川全長
逢瀬川	10001	10001-53	逢瀬川全長
逢瀬川	10001	10001-54	逢瀬川全長
逢瀬川	10001	10001-55	逢瀬川全長
逢瀬川	10001	10001-56	逢瀬川全長
逢瀬川	10001	10001-57	逢瀬川全長
逢瀬川	10001	10001-58	逢瀬川全長
逢瀬川	10001	10001-59	逢瀬川全長
逢瀬川	10001	10001-60	逢瀬川全長
逢瀬川	10001	10001-61	逢瀬川全長
逢瀬川	10001	10001-62	逢瀬川全長
逢瀬川	10001	10001-63	逢瀬川全長
逢瀬川	10001	10001-64	逢瀬川全長
逢瀬川	10001	10001-65	逢瀬川全長
逢瀬川	10001	10001-66	逢瀬川全長
逢瀬川	10001	10001-67	逢瀬川全長
逢瀬川	10001	10001-68	逢瀬川全長
逢瀬川	10001	10001-69	逢瀬川全長
逢瀬川	10001	10001-70	逢瀬川全長
逢瀬川	10001	10001-71	逢瀬川全長
逢瀬川	10001	10001-72	逢瀬川全長
逢瀬川	10001	10001-73	逢瀬川全長
逢瀬川	10001	10001-74	逢瀬川全長
逢瀬川	10001	10001-75	逢瀬川全長
逢瀬川	10001	10001-76	逢瀬川全長
逢瀬川	10001	10001-77	逢瀬川全長
逢瀬川	10001	10001-78	逢瀬川全長
逢瀬川	10001	10001-79	逢瀬川全長
逢瀬川	10001	10001-80	逢瀬川全長
逢瀬川	10001	10001-81	逢瀬川全長
逢瀬川	10001	10001-82	逢瀬川全長
逢瀬川	10001	10001-83	逢瀬川全長
逢瀬川	10001	10001-84	逢瀬川全長
逢瀬川	10001	10001-85	逢瀬川全長
逢瀬川	10001	10001-86	逢瀬川全長
逢瀬川	10001	10001-87	逢瀬川全長
逢瀬川	10001	10001-88	逢瀬川全長
逢瀬川	10001	10001-89	逢瀬川全長
逢瀬川	10001	10001-90	逢瀬川全長
逢瀬川	10001	10001-91	逢瀬川全長
逢瀬川	10001	10001-92	逢瀬川全長
逢瀬川	10001	10001-93	逢瀬川全長
逢瀬川	10001	10001-94	逢瀬川全長
逢瀬川	10001	10001-95	逢瀬川全長
逢瀬川	10001	10001-96	逢瀬川全長
逢瀬川	10001	10001-97	逢瀬川全長
逢瀬川	10001	10001-98	逢瀬川全長
逢瀬川	10001	10001-99	逢瀬川全長
逢瀬川	10001	10001-100	逢瀬川全長

凡例	
○	除染済
○	施工中
○	H28施工予定
○	未実施

県管理公園・下水道施設除染進捗状況図

平成28年9月末現在

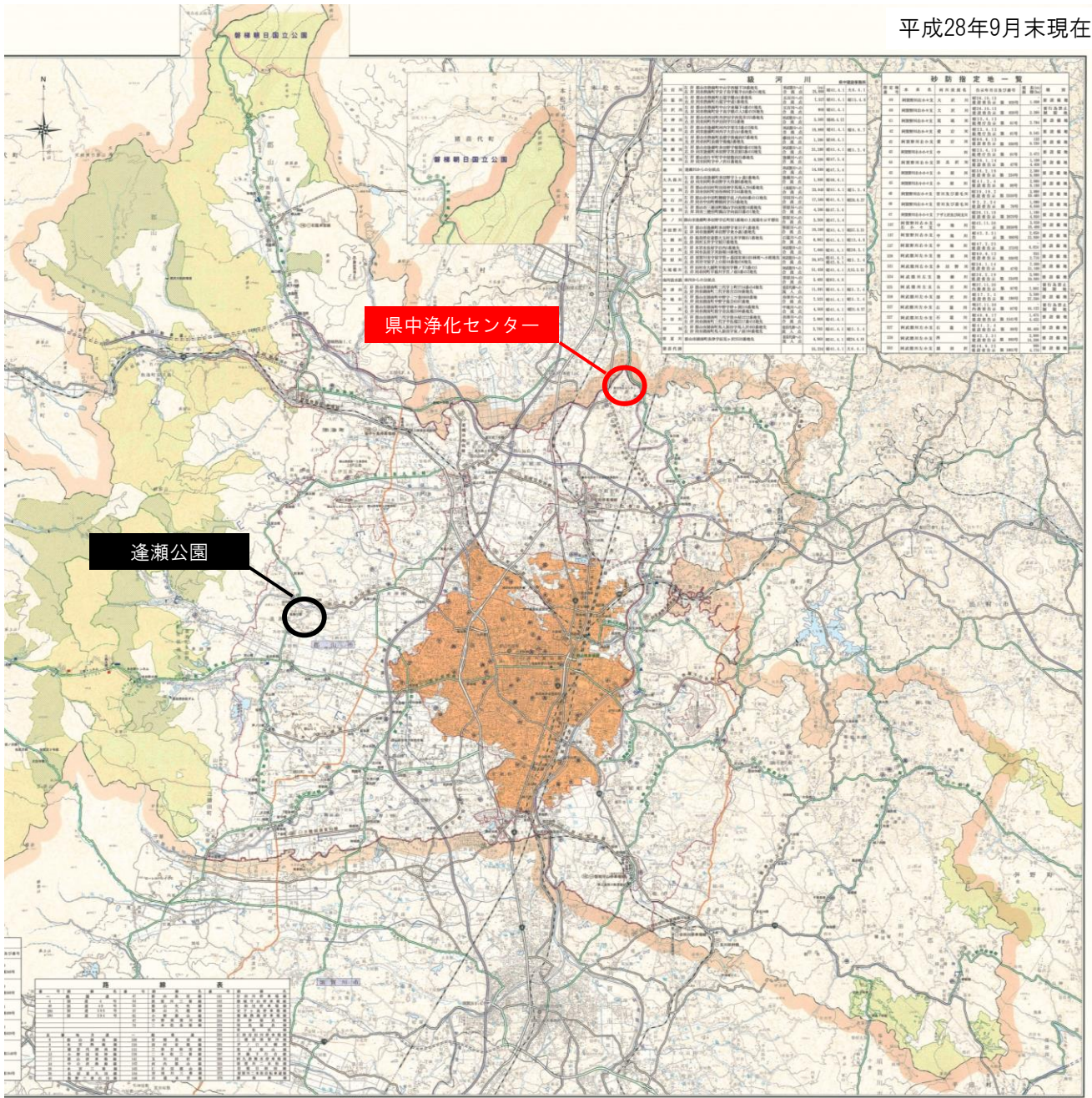

凡 例	
○	除染済
○	施工中
○	H28施工予定
○	未実施

県管理公園・下水道施設除染進捗状況図

平成28年9月末現在

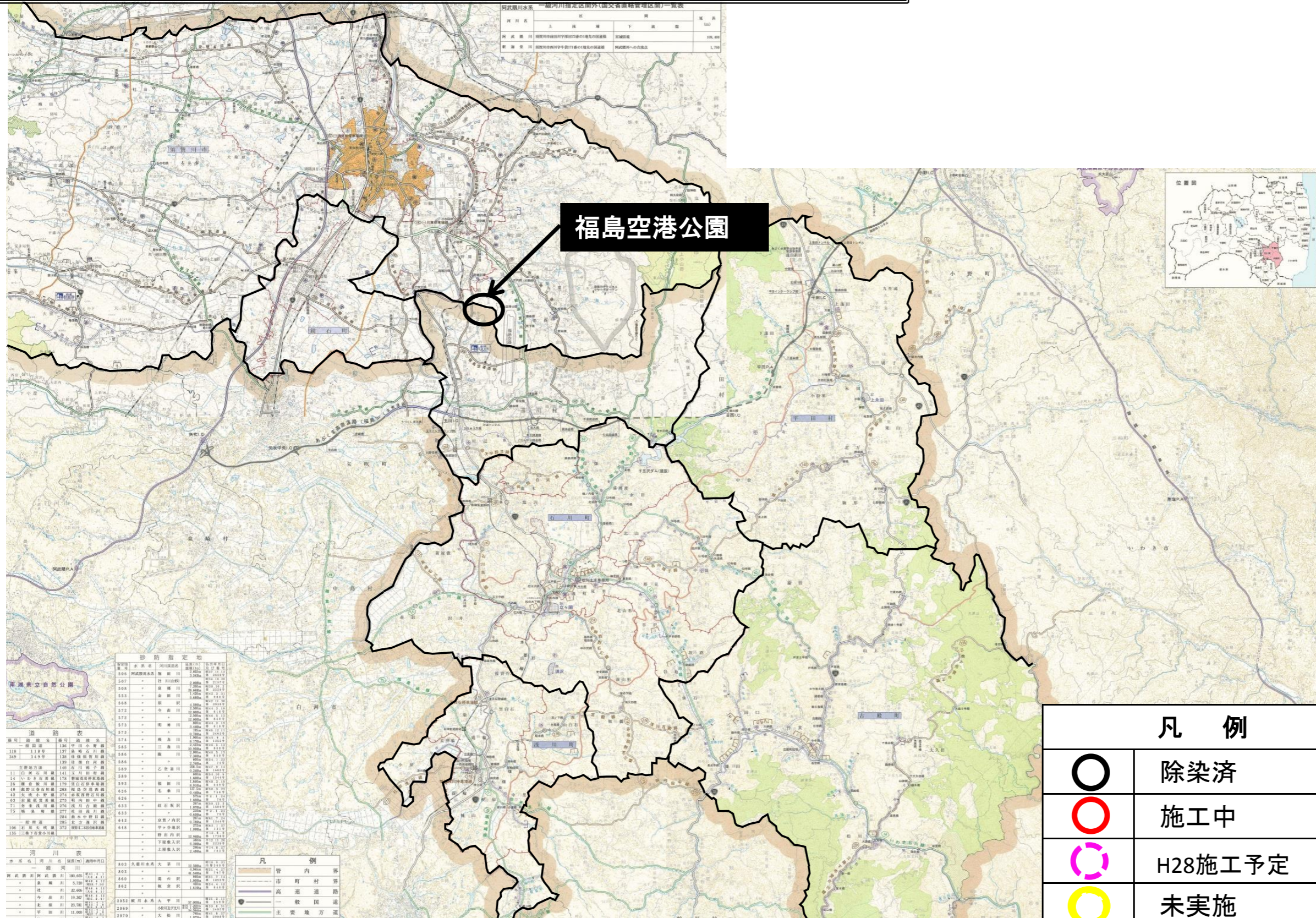

福島空港公園

凡 例	
○	除染済
○	施工中
○	H28施工予定
○	未実施

河川名	延長(km)	流域面積(km ²)	平均流量(L/s)
阿武隈川	106.445	9,117.1	1,118.9
荒瀬川	5.790	44.2	137.0
利根川	32.006	1,112.1	179.0
利根川	16.367	112.1	179.0
利根川	23.781	112.1	179.0
利根川	11.000	112.1	179.0

河川名	延長(km)	流域面積(km ²)	平均流量(L/s)
阿武隈川	106.445	9,117.1	1,118.9
荒瀬川	5.790	44.2	137.0
利根川	32.006	1,112.1	179.0
利根川	16.367	112.1	179.0
利根川	23.781	112.1	179.0
利根川	11.000	112.1	179.0

郡山県営住宅除染進捗図

平成28年9月末現在

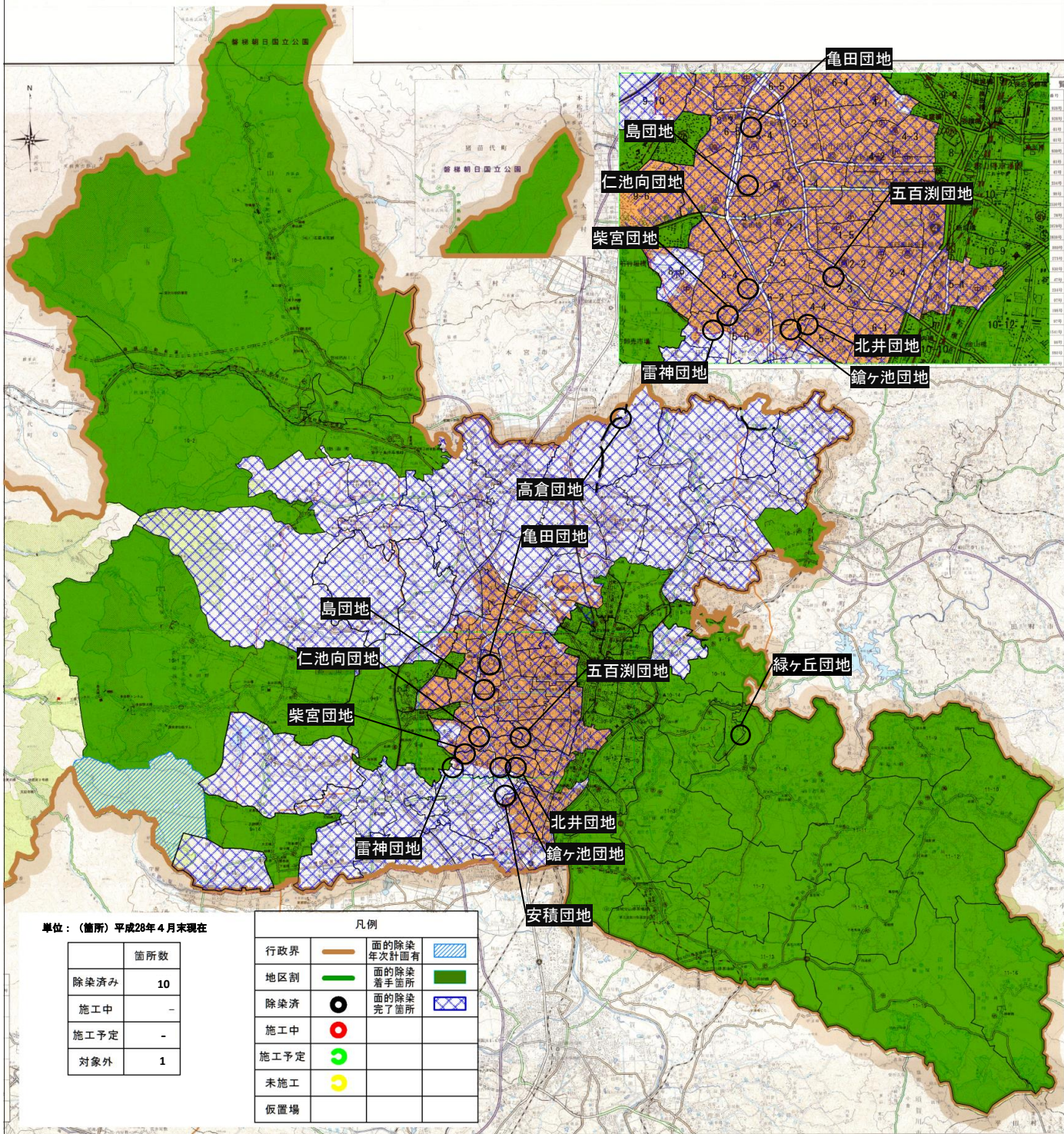

須賀川県営住宅除染進捗図 平成28年9月末現在

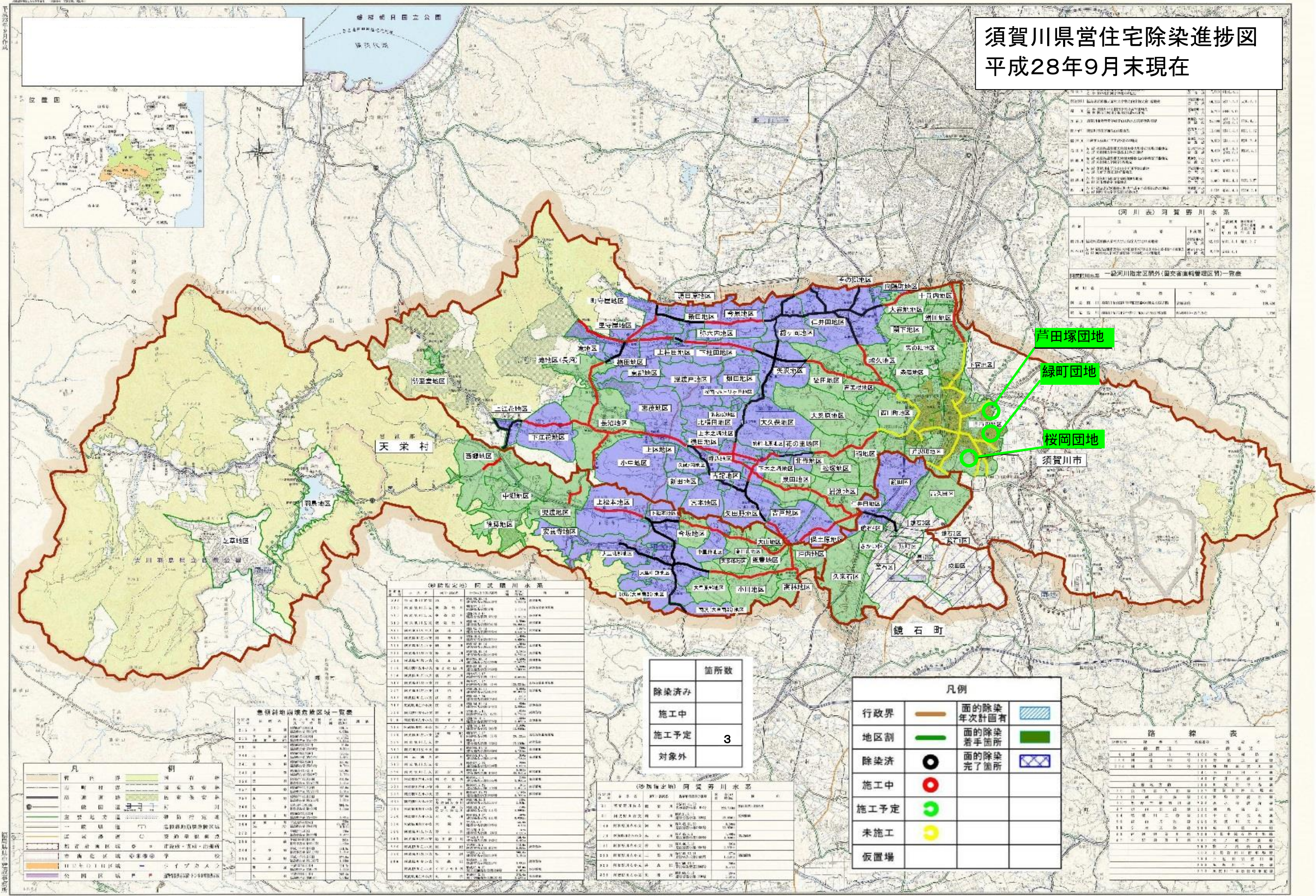

区分	面積(㎡)	除染済(㎡)	施工中(㎡)	未施工(㎡)
計	1,000,000	300,000	400,000	300,000
第一種市街地	100,000	30,000	40,000	30,000
第二種市街地	200,000	60,000	80,000	60,000
第三種市街地	300,000	90,000	120,000	90,000
第四種市街地	400,000	120,000	160,000	120,000

区分	面積(㎡)	除染済(㎡)	施工中(㎡)	未施工(㎡)
計	1,000,000	300,000	400,000	300,000
第一種市街地	100,000	30,000	40,000	30,000
第二種市街地	200,000	60,000	80,000	60,000
第三種市街地	300,000	90,000	120,000	90,000
第四種市街地	400,000	120,000	160,000	120,000

区分	面積(㎡)	除染済(㎡)	施工中(㎡)	未施工(㎡)
計	1,000,000	300,000	400,000	300,000
第一種市街地	100,000	30,000	40,000	30,000
第二種市街地	200,000	60,000	80,000	60,000
第三種市街地	300,000	90,000	120,000	90,000
第四種市街地	400,000	120,000	160,000	120,000

区分	面積(㎡)	除染済(㎡)	施工中(㎡)	未施工(㎡)
計	1,000,000	300,000	400,000	300,000
第一種市街地	100,000	30,000	40,000	30,000
第二種市街地	200,000	60,000	80,000	60,000
第三種市街地	300,000	90,000	120,000	90,000
第四種市街地	400,000	120,000	160,000	120,000

凡例	説明
行政界	行政界
地区割	地区割
除染済	面の除染完了箇所
施工中	面の除染着手箇所
施工予定	面の除染年次計画有
未施工	面の除染完了箇所
仮置場	仮置場

路線表	路線名	路線番号	路線種別
1	国道116号	116	一般国道
2	県道1号	1	主要地方道
3	市道1号	1	一般市道
4	町道1号	1	一般町道
5	村道1号	1	一般村道

1:50,000