

# 県管理道路除染進捗図

2016年5月末現在

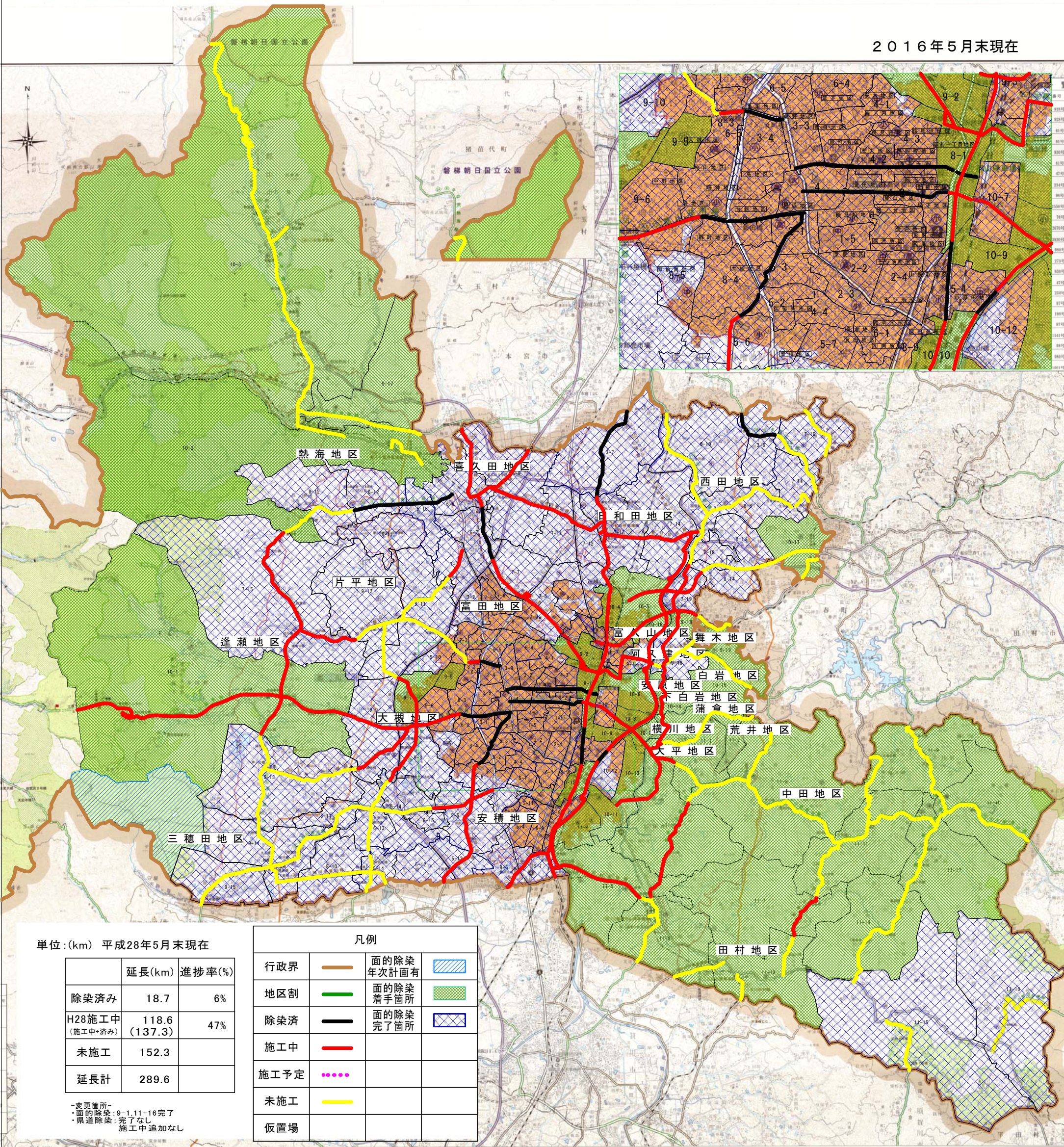

単位:(km) 平成28年5月末現在

	延長(km)	進捗率(%)
除染済み	18.7	6%
H28施工中 (施工中+済み)	118.6 (137.3)	47%
未施工	152.3	
延長計	289.6	

-変更箇所-  
・面の除染:9-1,11-16完了  
・県道除染:完了なし  
施工中追加なし

凡例			
行政界	—	面の除染 年次計画有	
地区割	—	面の除染 着手箇所	
除染済	—	面の除染 完了箇所	
施工中	—		
施工予定	—		
未施工	—		
仮置場	—		

1:50,000



# 福島県三春土木事務所管内図

平成28年5月末 現在



警戒区域 (20km)

**凡 例**

	管内界
	市町村界
	行政界
	高速道路
	一般国道
	主要地方道
	一般県道
	広域農道
	河川
	砂防指定地
	急傾斜地崩壊危険区域
	市役所・支庁・出張所
	小・中・高・大 学
	都市計画区域
	用途地域
	公園区域
	国有保安林
	民有保安林

**河川表**

水系名	河川名	延長(m)	流域面積(km <sup>2</sup> )
一般河川	阿武隈川	11,000	1,100
	八田川	10,000	1,000
	三春川	8,000	800
	大瀬川	7,000	700
	太田川	6,000	600
	三春川	5,000	500
	三春川	4,000	400
	三春川	3,000	300
	三春川	2,000	200
	三春川	1,000	100

**砂防指定地**

水系名	河川名	延長(m)	面積(km <sup>2</sup> )
522	阿武隈川	11,000	1,100
523	三春川	8,000	800
524	三春川	7,000	700
525	三春川	6,000	600
526	三春川	5,000	500
527	三春川	4,000	400
528	三春川	3,000	300
529	三春川	2,000	200
530	三春川	1,000	100

**急傾斜地崩壊危険区域**

区域名	延長(m)	面積(km <sup>2</sup> )
阿武隈川	11,000	1,100
三春川	8,000	800
大瀬川	7,000	700
太田川	6,000	600
三春川	5,000	500
三春川	4,000	400
三春川	3,000	300
三春川	2,000	200
三春川	1,000	100

**凡 例**

	行政界		面の除染 年次計画有
	除染済		面の除染 着手箇所
	施工中		面の除染 完了箇所
	107年度施工予定		
	未施工		











# 県管理河川公園除染進捗状況図

平成28年5月末現在

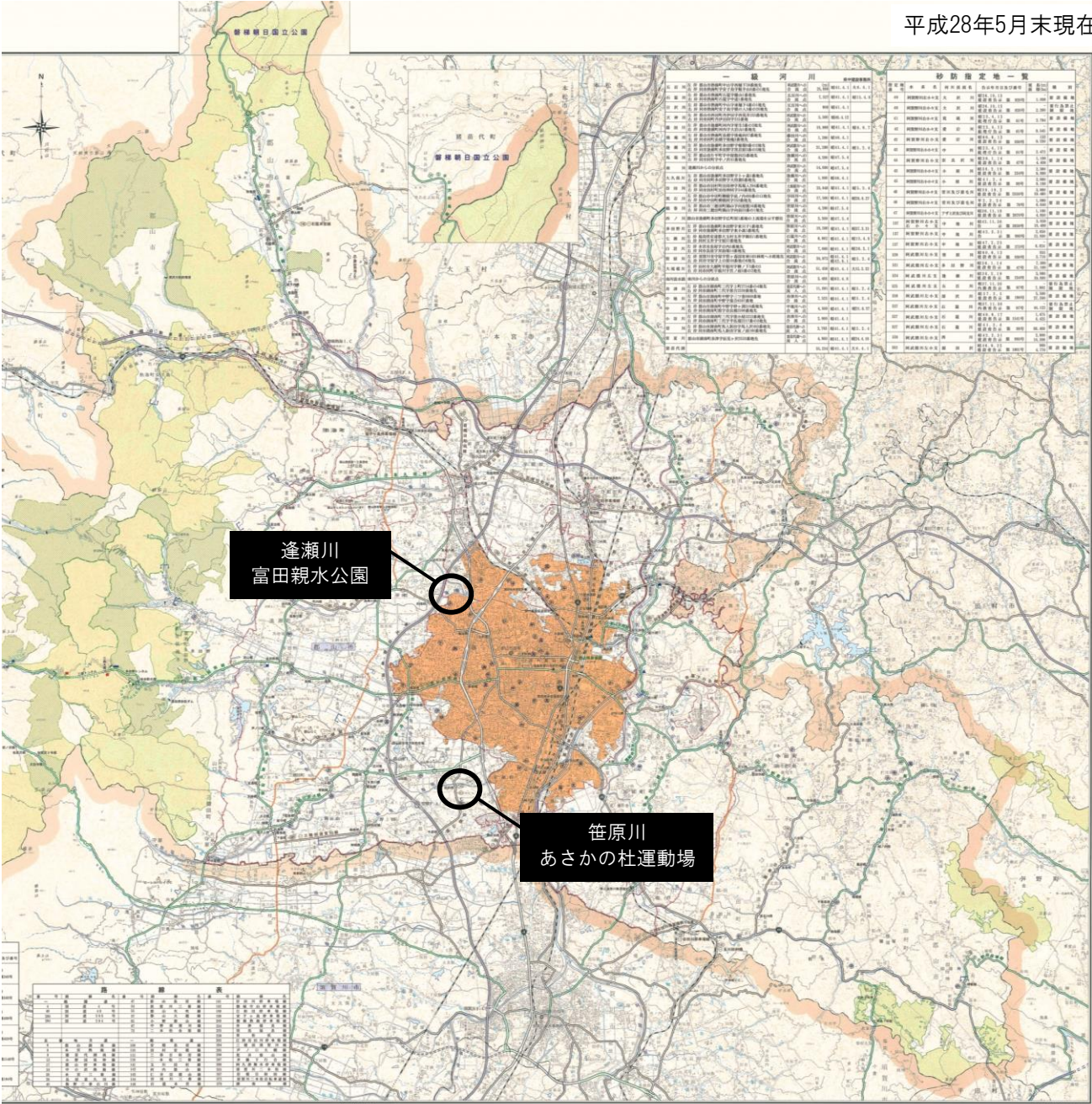

逢瀬川  
富田親水公園

笹原川  
あさかの杜運動場

凡 例	
○	除染済
○	施工中
○	H28施工予定
○	未実施



# 県管理公園・下水道施設除染進捗状況図

平成28年5月末現在

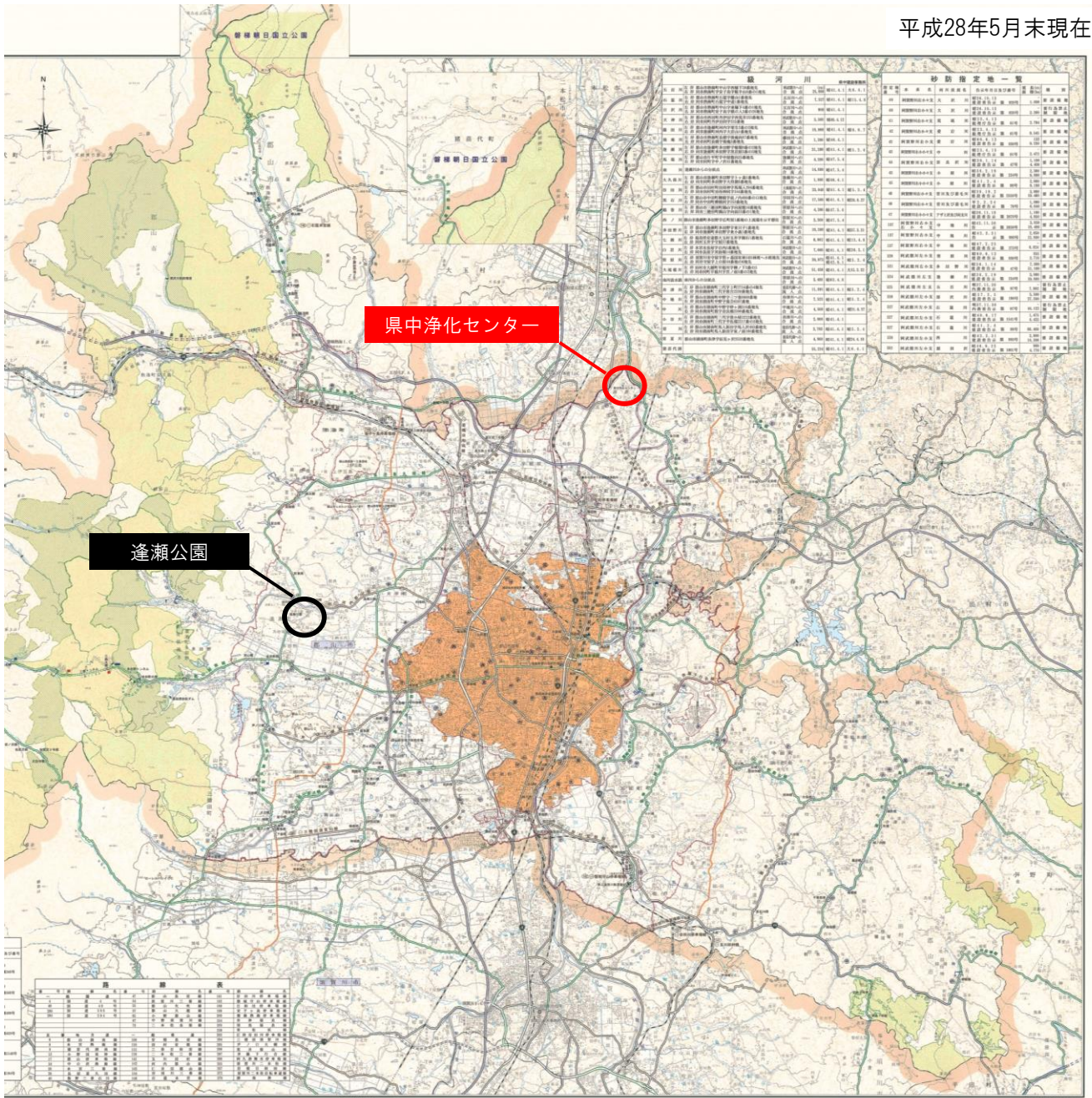

凡 例	
○	除染済
○	施工中
○	H28施工予定
○	未実施



# 県管理公園・下水道施設除染進捗状況図

平成28年5月末現在

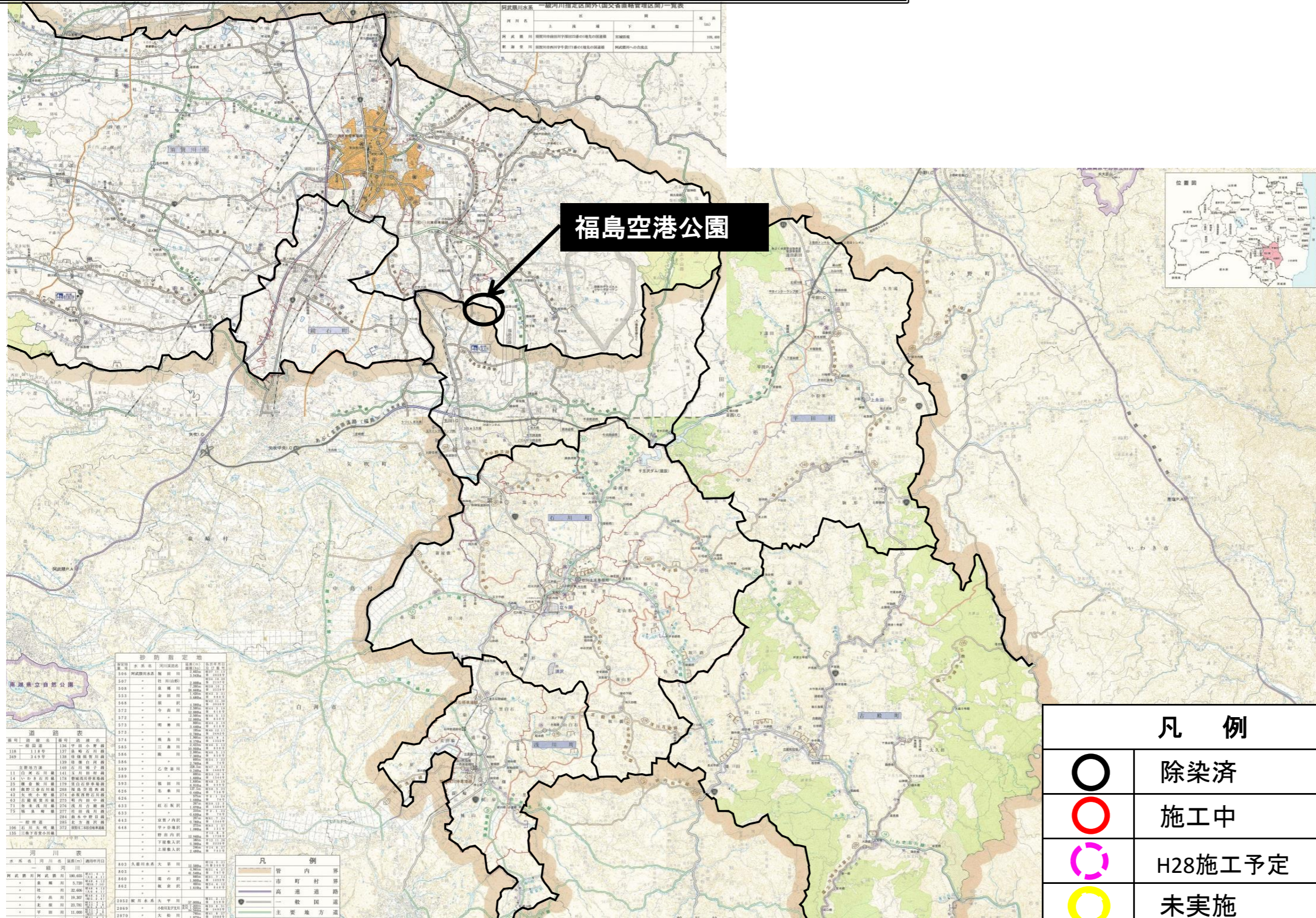

福島空港公園

凡 例	
○	除染済
○	施工中
○	H28施工予定
○	未実施

道路表	
118	118号
119	119号
120	120号
121	121号
122	122号
123	123号
124	124号
125	125号
126	126号
127	127号
128	128号
129	129号
130	130号
131	131号
132	132号
133	133号
134	134号
135	135号
136	136号
137	137号
138	138号
139	139号
140	140号
141	141号
142	142号
143	143号
144	144号
145	145号
146	146号
147	147号
148	148号
149	149号
150	150号
151	151号
152	152号
153	153号
154	154号
155	155号
156	156号
157	157号
158	158号
159	159号
160	160号
161	161号
162	162号
163	163号
164	164号
165	165号
166	166号
167	167号
168	168号
169	169号
170	170号
171	171号
172	172号
173	173号
174	174号
175	175号
176	176号
177	177号
178	178号
179	179号
180	180号
181	181号
182	182号
183	183号
184	184号
185	185号
186	186号
187	187号
188	188号
189	189号
190	190号
191	191号
192	192号
193	193号
194	194号
195	195号
196	196号
197	197号
198	198号
199	199号
200	200号

河川表	
1	1号
2	2号
3	3号
4	4号
5	5号
6	6号
7	7号
8	8号
9	9号
10	10号
11	11号
12	12号
13	13号
14	14号
15	15号
16	16号
17	17号
18	18号
19	19号
20	20号
21	21号
22	22号
23	23号
24	24号
25	25号
26	26号
27	27号
28	28号
29	29号
30	30号
31	31号
32	32号
33	33号
34	34号
35	35号
36	36号
37	37号
38	38号
39	39号
40	40号
41	41号
42	42号
43	43号
44	44号
45	45号
46	46号
47	47号
48	48号
49	49号
50	50号
51	51号
52	52号
53	53号
54	54号
55	55号
56	56号
57	57号
58	58号
59	59号
60	60号
61	61号
62	62号
63	63号
64	64号
65	65号
66	66号
67	67号
68	68号
69	69号
70	70号
71	71号
72	72号
73	73号
74	74号
75	75号
76	76号
77	77号
78	78号
79	79号
80	80号
81	81号
82	82号
83	83号
84	84号
85	85号
86	86号
87	87号
88	88号
89	89号
90	90号
91	91号
92	92号
93	93号
94	94号
95	95号
96	96号
97	97号
98	98号
99	99号
100	100号

凡 例	
—	管内界
—	市町村界
—	高道
—	一般国道
—	主要地方道



# 郡山県営住宅除染進捗図

平成28年5月末現在

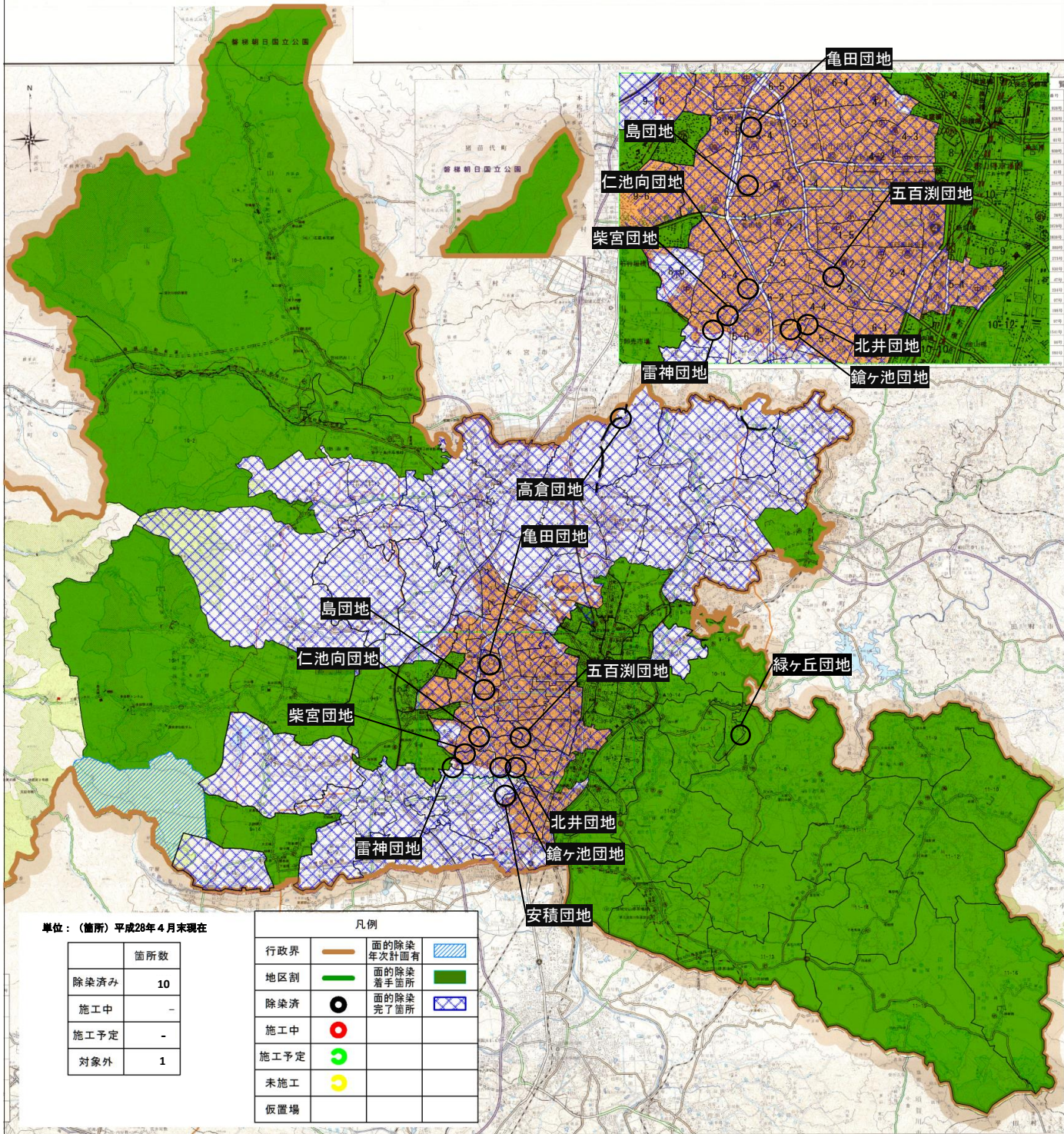



# 須賀川県営住宅除染進捗図 平成28年5月末現在



区分	面積(㎡)	棟数	除染済	施工中	施工予定	未施工	仮置場
全県営住宅	1,234,567	12,345	1,000,000	100,000	100,000	134,567	0
須賀川市	800,000	8,000	650,000	60,000	60,000	90,000	0
鏡石町	434,567	4,345	350,000	40,000	40,000	44,567	0

地区名	面積(㎡)	棟数	除染済	施工中	施工予定	未施工
須賀川市 中心部	150,000	1,500	120,000	10,000	10,000	10,000
須賀川市 周辺部	650,000	6,500	530,000	50,000	50,000	20,000
鏡石町 中心部	100,000	1,000	80,000	8,000	8,000	4,000
鏡石町 周辺部	334,567	3,345	270,000	32,000	32,000	2,567

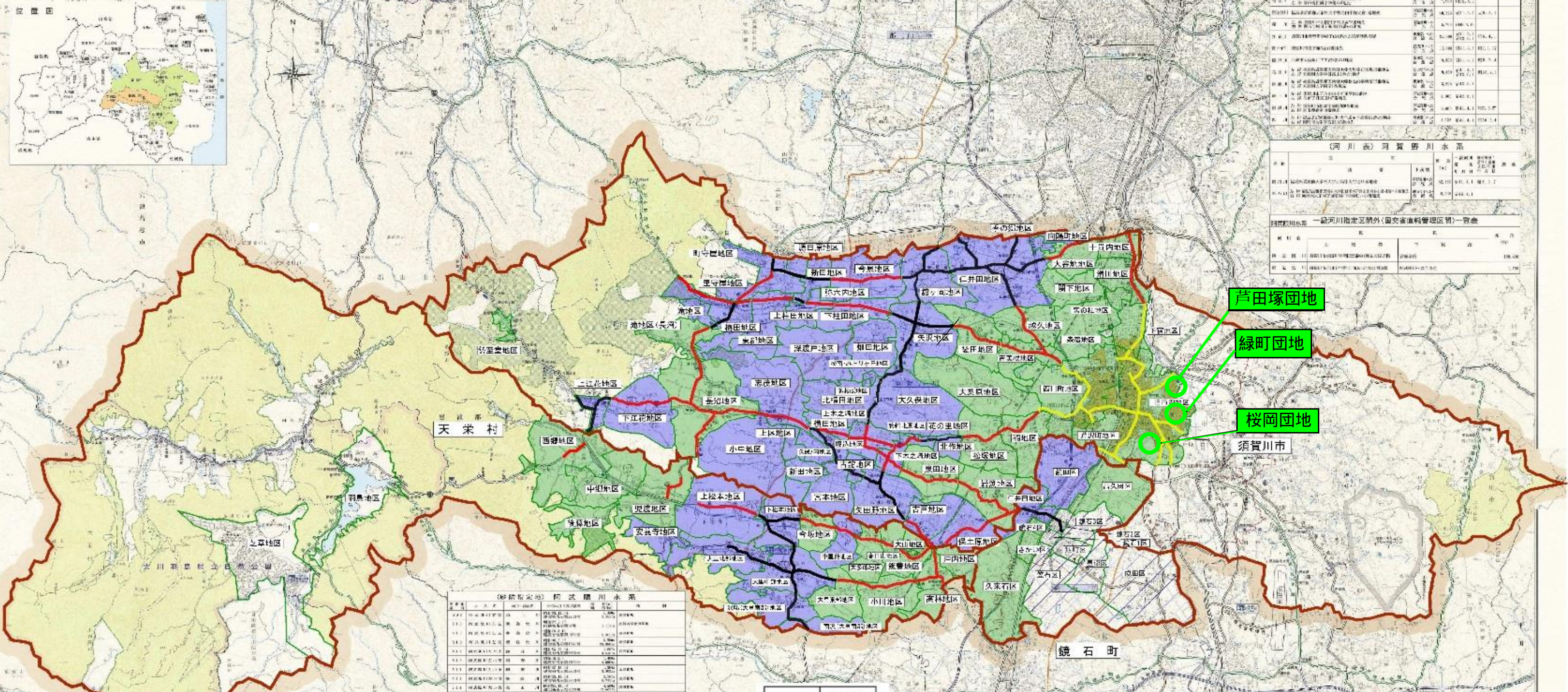

地区名	面積(㎡)	棟数	除染済	施工中	施工予定	未施工
須賀川市 中心部	150,000	1,500	120,000	10,000	10,000	10,000
須賀川市 周辺部	650,000	6,500	530,000	50,000	50,000	20,000
鏡石町 中心部	100,000	1,000	80,000	8,000	8,000	4,000
鏡石町 周辺部	334,567	3,345	270,000	32,000	32,000	2,567

除染済	施工	施工予定	対象外
〇	●	○	□

凡例	
行政界	—
地区割	—
除染済	〇
施工中	●
施工予定	○
未施工	□
仮置場	□
面の除染 年次計画有	▨
面の除染 着手箇所	■
面の除染 完了箇所	▩

凡	例
市界	—
町界	—
地区界	—
河川	—
道路	—
公園	—
学校	—
施設	—

路線表
1. 国道
2. 県道
3. 市道
4. 町道
5. 村道
6. 未定