

県管理道路除染進捗図

2016年2月末現在

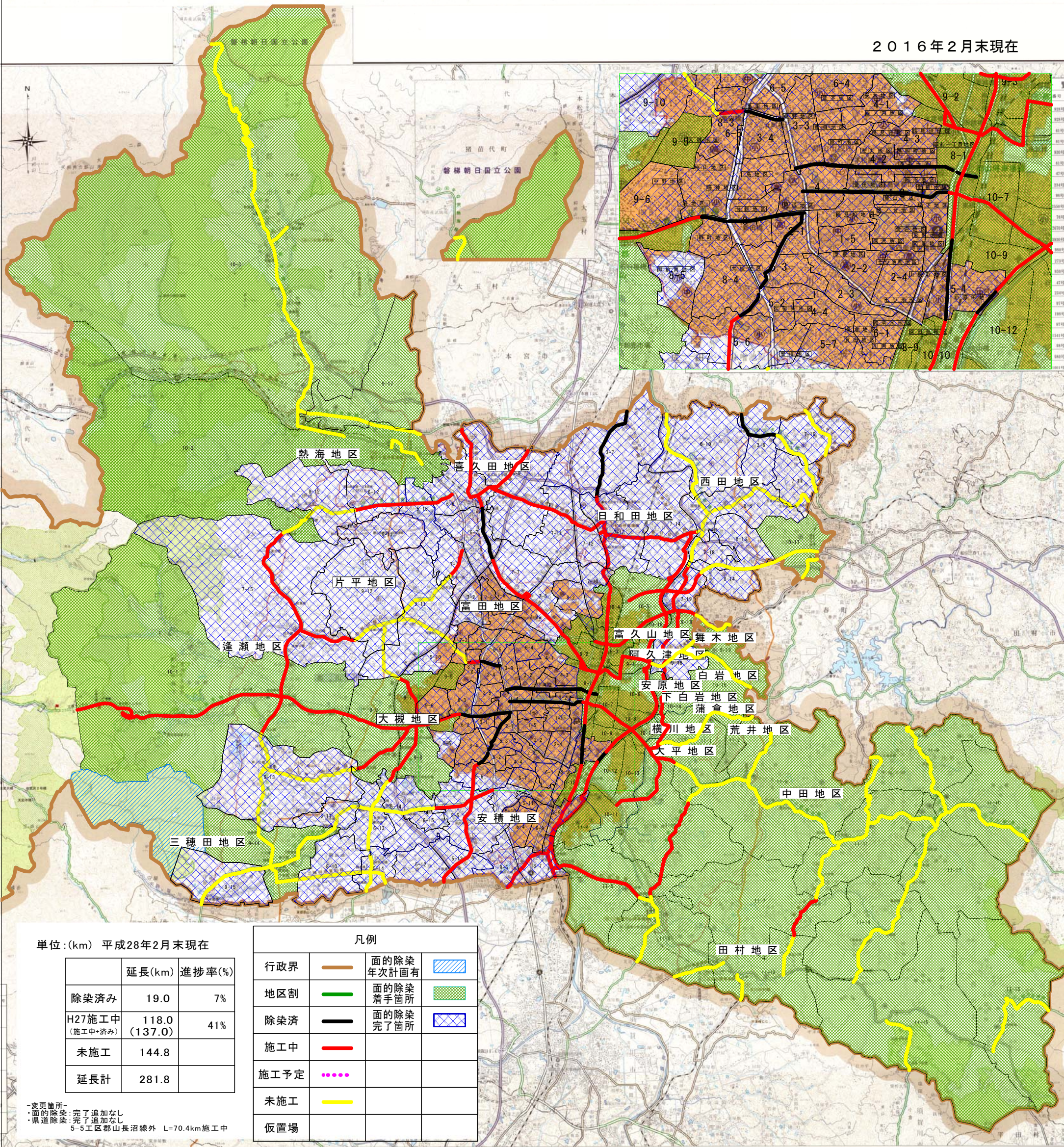

1:50,000

福島県三春土木事務所管内図

平成28年2月末 現在

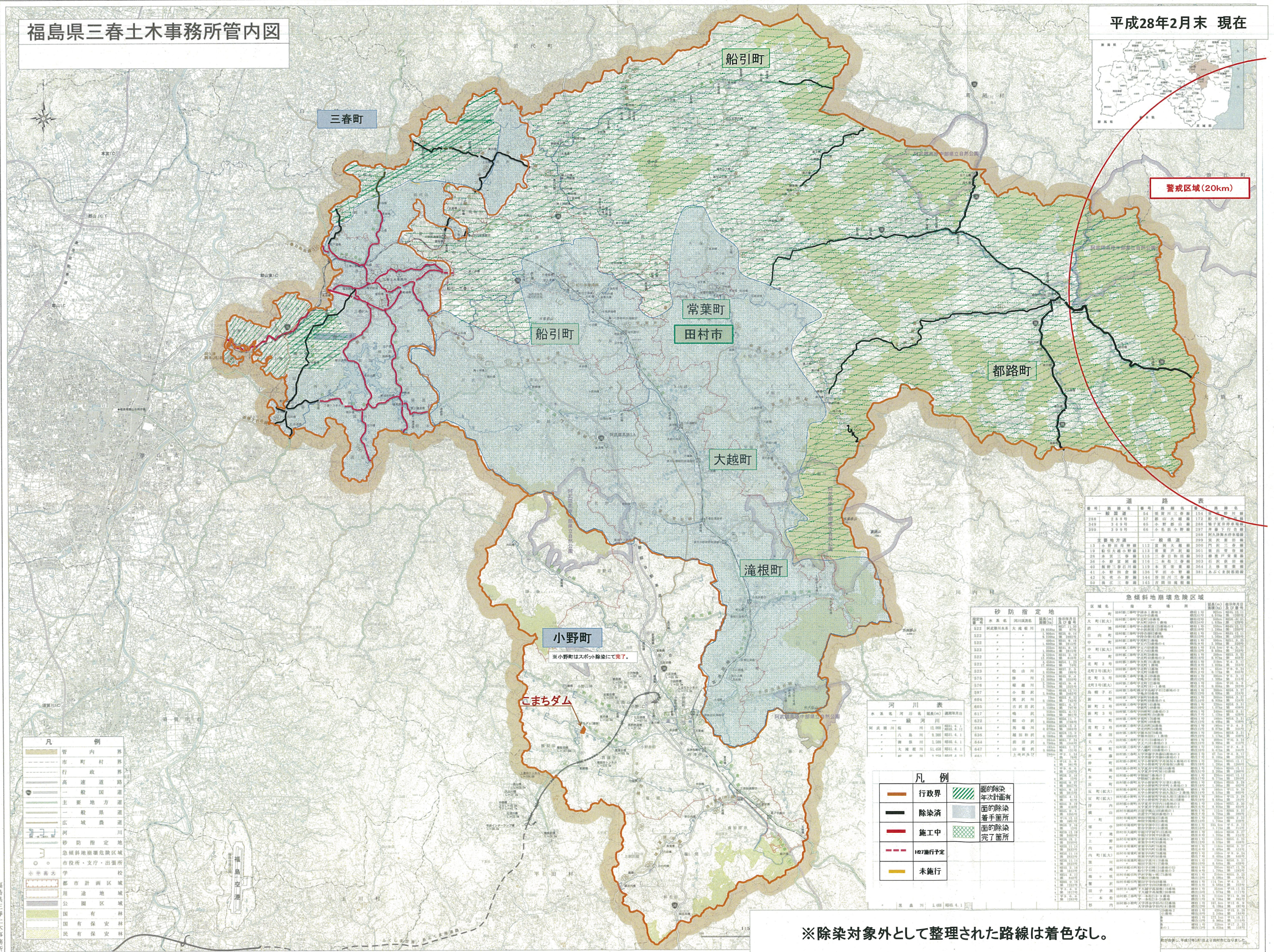

警戒区域(20km)

道路表

区別	道路名	延長(km)	道路種別	備考
一般国道	1号	5.4	福島県道	
	2号	1.8	山形県道	
	3号	3.4	小野町道	
	4号	3.9	小野町道	
主要地方道	1号	1.2	山形県道	
	2号	1.3	山形県道	
一般県道	1号	1.3	山形県道	
	2号	1.3	山形県道	
	3号	1.3	山形県道	
	4号	1.3	山形県道	
	5号	1.3	山形県道	
	6号	1.3	山形県道	
	7号	1.3	山形県道	
	8号	1.3	山形県道	
	9号	1.3	山形県道	
	10号	1.3	山形県道	
	11号	1.3	山形県道	
	12号	1.3	山形県道	
	13号	1.3	山形県道	
	14号	1.3	山形県道	

急傾斜地崩壊危険区域

区域名	所在地	面積(m ²)	危険度
大野(大)	山形県大野郡大野町大字大野	1,210	Ⅰ
大野(小)	山形県大野郡大野町大字大野	1,210	Ⅱ
大野(大)	山形県大野郡大野町大字大野	1,210	Ⅲ
大野(小)	山形県大野郡大野町大字大野	1,210	Ⅳ
大野(大)	山形県大野郡大野町大字大野	1,210	Ⅴ
大野(小)	山形県大野郡大野町大字大野	1,210	Ⅵ
大野(大)	山形県大野郡大野町大字大野	1,210	Ⅶ
大野(小)	山形県大野郡大野町大字大野	1,210	Ⅷ
大野(大)	山形県大野郡大野町大字大野	1,210	Ⅸ
大野(小)	山形県大野郡大野町大字大野	1,210	Ⅹ
大野(大)	山形県大野郡大野町大字大野	1,210	Ⅺ
大野(小)	山形県大野郡大野町大字大野	1,210	Ⅻ
大野(大)	山形県大野郡大野町大字大野	1,210	Ⅼ
大野(小)	山形県大野郡大野町大字大野	1,210	Ⅽ
大野(大)	山形県大野郡大野町大字大野	1,210	Ⅾ
大野(小)	山形県大野郡大野町大字大野	1,210	Ⅿ
大野(大)	山形県大野郡大野町大字大野	1,210	ⅰ
大野(小)	山形県大野郡大野町大字大野	1,210	ⅱ
大野(大)	山形県大野郡大野町大字大野	1,210	ⅲ
大野(小)	山形県大野郡大野町大字大野	1,210	ⅳ
大野(大)	山形県大野郡大野町大字大野	1,210	ⅴ
大野(小)	山形県大野郡大野町大字大野	1,210	ⅵ
大野(大)	山形県大野郡大野町大字大野	1,210	ⅶ
大野(小)	山形県大野郡大野町大字大野	1,210	ⅷ
大野(大)	山形県大野郡大野町大字大野	1,210	ⅸ
大野(小)	山形県大野郡大野町大字大野	1,210	ⅹ
大野(大)	山形県大野郡大野町大字大野	1,210	ⅺ
大野(小)	山形県大野郡大野町大字大野	1,210	ⅽ
大野(大)	山形県大野郡大野町大字大野	1,210	ⅾ
大野(小)	山形県大野郡大野町大字大野	1,210	ⅿ
大野(大)	山形県大野郡大野町大字大野	1,210	ⅿ
大野(小)	山形県大野郡大野町大字大野	1,210	ⅿ

河川表

本流名	河川番号	延長(km)	流域面積(km ²)
一級河川	1	1.0	1.0
二級河川	2	2.0	2.0
三級河川	3	3.0	3.0
四級河川	4	4.0	4.0
五級河川	5	5.0	5.0
六級河川	6	6.0	6.0
七級河川	7	7.0	7.0
八級河川	8	8.0	8.0
九級河川	9	9.0	9.0
十級河川	10	10.0	10.0

凡例

行政界	面の除染 年次計画有
除染済	面の除染 着手箇所
施工中	面の除染 完了箇所
107施行予定	
未施行	

凡例

管内界	
市町村界	
行政界	
高速道路	
一般国道	
主要地方道	
一般県道	
広域農道	
河川	
砂防指定地	
急傾斜地崩壊危険区域	
市役所・支庁・出張所	
水害発生	
都市計画区域	
用途地域	
公園区域	
国有森林	
国有保安林	
民有保安林	

※除染対象外として整理された路線は着色なし。

須賀川土木事務所管内 道路除染進捗状況図



平成23年9月作成

福島県県庁建設事務所

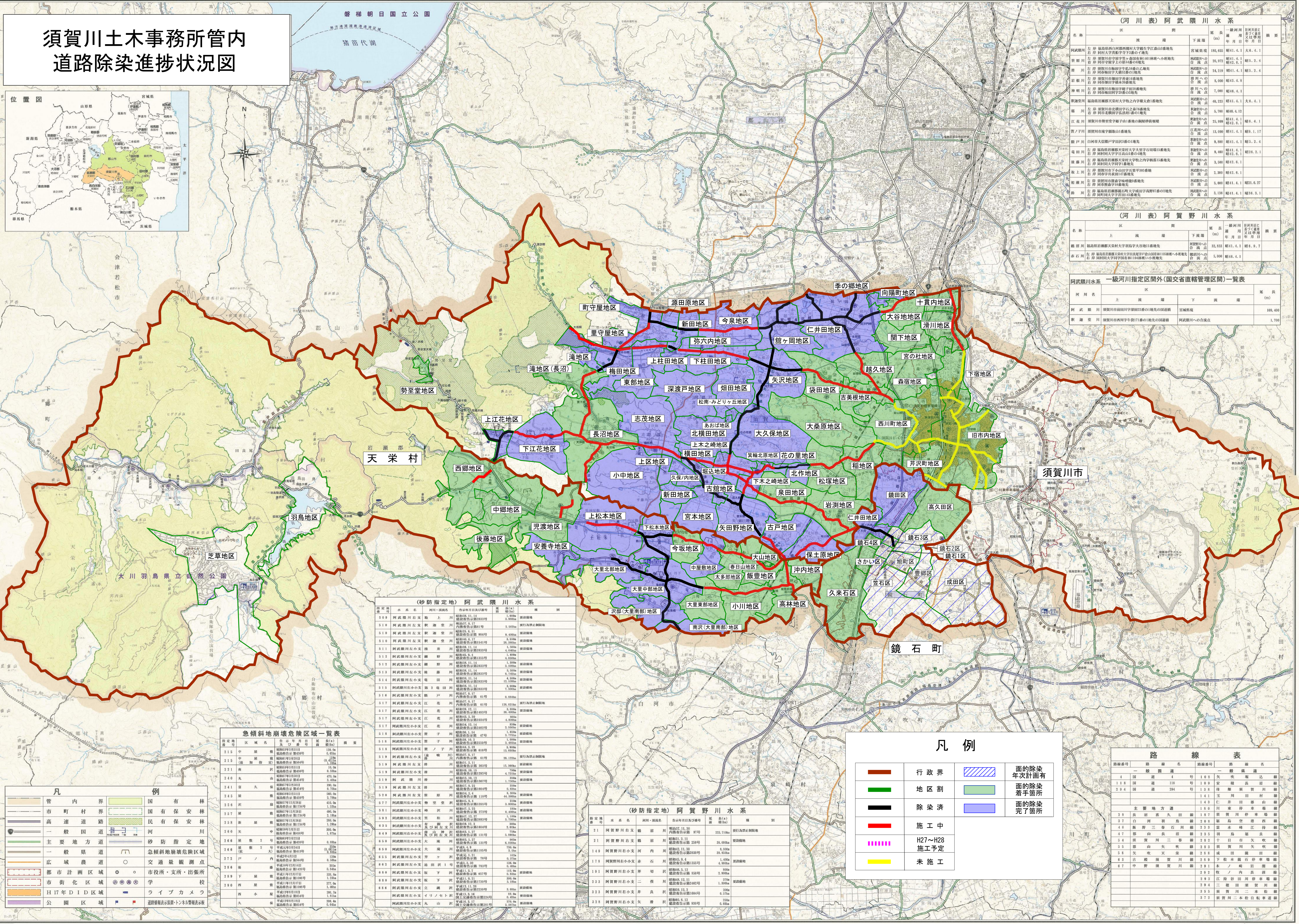

(河川表) 阿武隈川水系

名称	区	間	延長 (m)	河川別 年別 年月日	備考
阿武隈川	左岸	福島県西白河郡西郷村大字須賀字上原山崎橋先	185,635	昭41.4.1	大4.4.1
阿武隈川	左岸	須賀川市須賀字下流の橋先	38,972	昭41.4.1	昭5.2.4
阿武隈川	右岸	須賀川市須賀字上原山崎橋先	38,972	昭41.4.1	昭5.2.4
阿武隈川	左岸	須賀川市須賀字上原山崎橋先	38,972	昭41.4.1	昭5.2.4
阿武隈川	右岸	須賀川市須賀字上原山崎橋先	38,972	昭41.4.1	昭5.2.4

(河川表) 阿賀野川水系

名称	区	間	延長 (m)	河川別 年別 年月日	備考
阿賀野川	左岸	福島県須賀川市須賀字上原山崎橋先	32,833	昭41.4.1	昭4.7
阿賀野川	右岸	須賀川市須賀字上原山崎橋先	5,000	昭41.4.1	昭4.4.1

阿武隈川水系 一級河川指定区間外(国交省直轄管理区間)一覽表

河川名	区	間	延長 (m)
阿武隈川	須賀川市須賀字上原山崎橋先の国道橋	宮城橋	188,400
阿賀野川	須賀川市須賀字上原山崎橋先の国道橋	阿武隈川への合流点	1,700

(砂防指定地) 阿武隈川水系

指定地番号	水系名	河川・橋名	告示年月日及び砂防	延長 (m)	備考
509	阿武隈川右支	上川	昭37.7.1	1,800	砂防設備
510	阿武隈川左支	新瀬川	昭37.7.1	3,500	砂防設備
511	阿武隈川左支	新瀬川	昭37.7.1	3,500	砂防設備

(砂防指定地) 阿賀野川水系

指定地番号	水系名	河川・橋名	告示年月日及び砂防	延長 (m)	備考
31	阿賀野川右支	須賀川	昭37.7.1	273,776	砂防設備
32	阿賀野川左支	須賀川	昭37.7.1	273,776	砂防設備

急傾斜地崩壊危険区域一覽表

指定地番号	区域名	告示年月日	延長 (m)	備考
215	中瀬川	昭37.7.1	130.94	急傾斜地崩壊危険区域
216	中瀬川	昭37.7.1	130.94	急傾斜地崩壊危険区域

凡例

- 行政界 (Red line)
- 地区割 (Green line)
- 除染済 (Blue hatched)
- 施工中 (Yellow hatched)
- H27~H28 施工予定 (Pink hatched)
- 未施工 (White)
- 面の除染年次計画有 (Blue diagonal lines)
- 面の除染着手箇所 (Green diagonal lines)
- 面の除染完了箇所 (Purple diagonal lines)

凡例

- 管内界 (Red outline)
- 市町村界 (Black outline)
- 高速道路 (Blue line)
- 一般国道 (Red line)
- 主要地方道 (Green line)
- 一般県道 (Blue line)
- 広域農道 (Green line)
- 市街区区域 (Blue hatched)
- 市街化区域 (Green hatched)
- H17年DID区域 (Red hatched)
- 公園区域 (Green hatched)
- 国有保安林 (Green hatched)
- 民有保安林 (Blue hatched)
- 河川 (Blue line)
- 砂防指定地 (Blue hatched)
- 急傾斜地崩壊危険区域 (Red hatched)
- 交通量観測点 (Red circle)
- 市役所・支所・出張所 (Red square)
- 学校 (Red circle)
- ライブカメラ (Red square)
- 道路情報表示装置・トンネル情報表示装置 (Red square)

路線表









路線番号	路線名	路線番号	路線名
4	一般国道	109	矢吹川
118	国道	118	成田
294	国道	294	須賀川
141	玉川田村線	141	玉川田村線
143	仁井田線	143	仁井田線
150	川原野線	150	川原野線
187	須賀川線	187	須賀川線
203	須賀川線	203	須賀川線
282	須賀川線	282	須賀川線
283	須賀川線	283	須賀川線
284	須賀川線	284	須賀川線
285	須賀川線	285	須賀川線
286	須賀川線	286	須賀川線
287	須賀川線	287	須賀川線
288	須賀川線	288	須賀川線
289	須賀川線	289	須賀川線
290	須賀川線	290	須賀川線
291	須賀川線	291	須賀川線
292	須賀川線	292	須賀川線
293	須賀川線	293	須賀川線
294	須賀川線	294	須賀川線
295	須賀川線	295	須賀川線
296	須賀川線	296	須賀川線
297	須賀川線	297	須賀川線

石川土木事務所管内

県管理道路除染進捗図

平成28年2月末現在

凡例

	行政界
	地区割
	除染済
	施工中
	H26施工予定
	未施工
	面的除染 年次計画
	面的除染 着手箇所
	面的除染 完了箇所

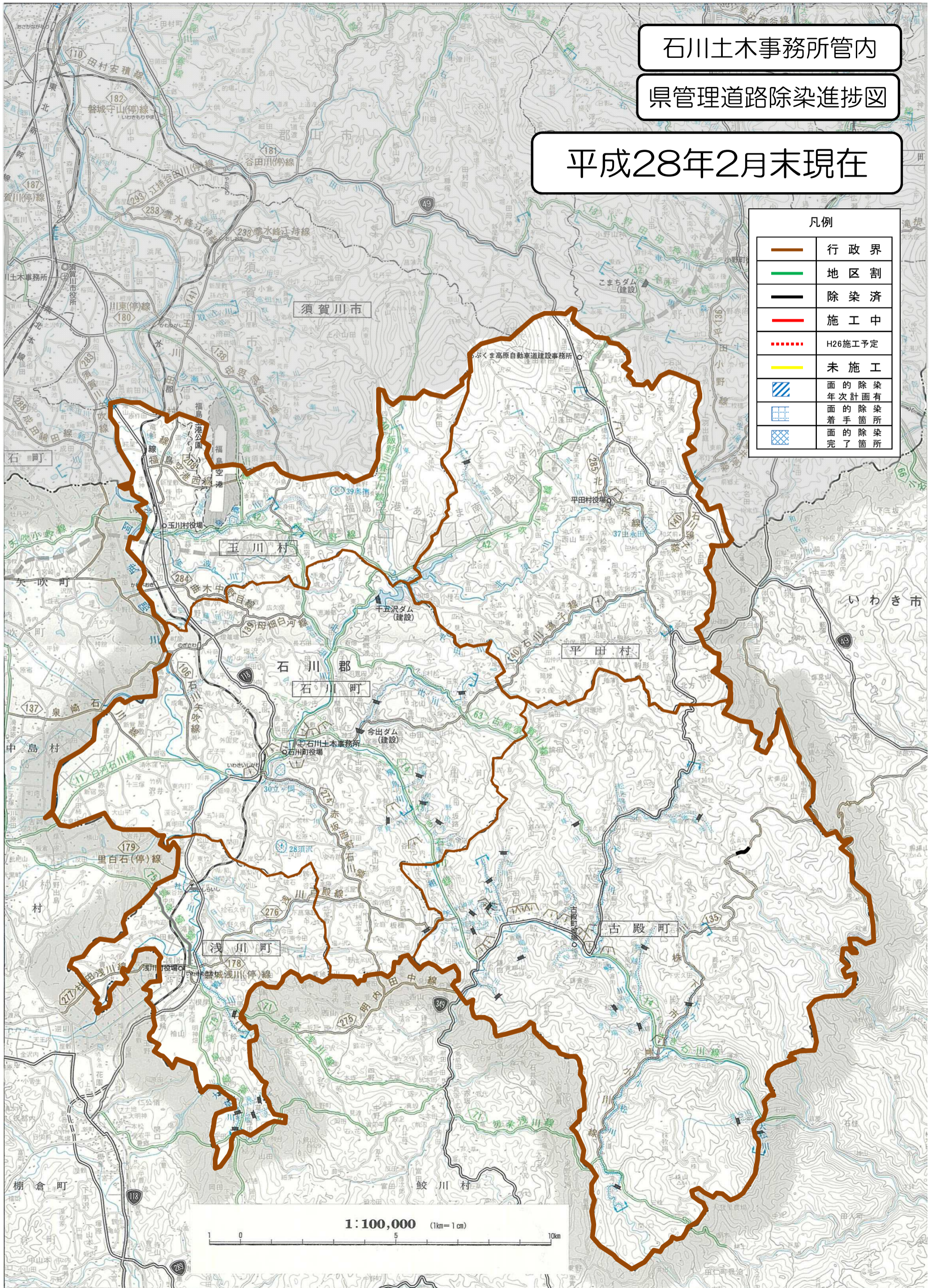

県管理河川公園除染進捗状況図

平成28年2月末現在

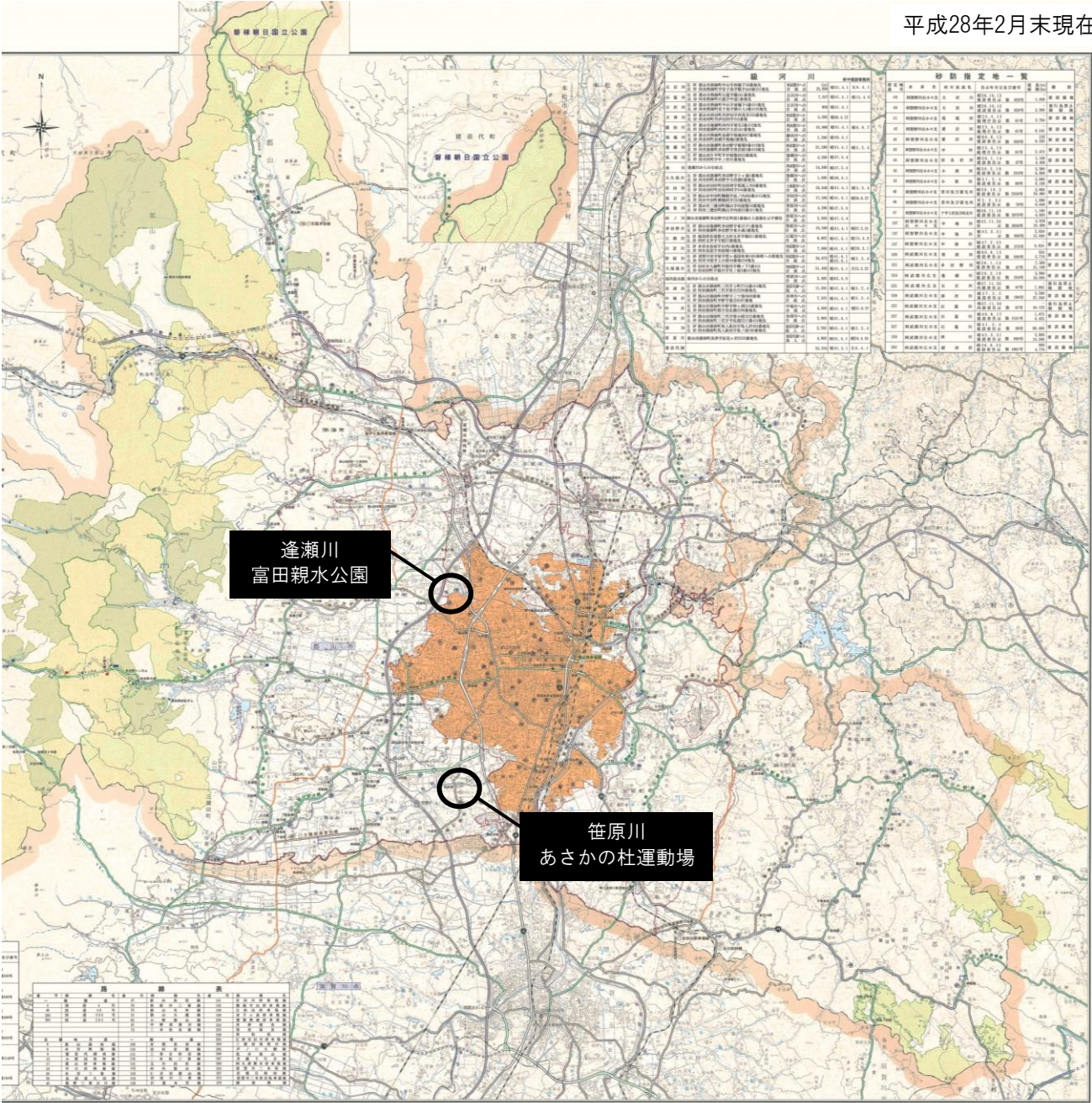

一級河川		砂防指定地一覧	
河川名称	河川番号	指定地番号	指定地名称
逢瀬川	10001	10001-1	逢瀬川上流部
逢瀬川	10001	10001-2	逢瀬川中流部
逢瀬川	10001	10001-3	逢瀬川下流部
逢瀬川	10001	10001-4	逢瀬川河口部
逢瀬川	10001	10001-5	逢瀬川全長
逢瀬川	10001	10001-6	逢瀬川全長
逢瀬川	10001	10001-7	逢瀬川全長
逢瀬川	10001	10001-8	逢瀬川全長
逢瀬川	10001	10001-9	逢瀬川全長
逢瀬川	10001	10001-10	逢瀬川全長
逢瀬川	10001	10001-11	逢瀬川全長
逢瀬川	10001	10001-12	逢瀬川全長
逢瀬川	10001	10001-13	逢瀬川全長
逢瀬川	10001	10001-14	逢瀬川全長
逢瀬川	10001	10001-15	逢瀬川全長
逢瀬川	10001	10001-16	逢瀬川全長
逢瀬川	10001	10001-17	逢瀬川全長
逢瀬川	10001	10001-18	逢瀬川全長
逢瀬川	10001	10001-19	逢瀬川全長
逢瀬川	10001	10001-20	逢瀬川全長
逢瀬川	10001	10001-21	逢瀬川全長
逢瀬川	10001	10001-22	逢瀬川全長
逢瀬川	10001	10001-23	逢瀬川全長
逢瀬川	10001	10001-24	逢瀬川全長
逢瀬川	10001	10001-25	逢瀬川全長
逢瀬川	10001	10001-26	逢瀬川全長
逢瀬川	10001	10001-27	逢瀬川全長
逢瀬川	10001	10001-28	逢瀬川全長
逢瀬川	10001	10001-29	逢瀬川全長
逢瀬川	10001	10001-30	逢瀬川全長
逢瀬川	10001	10001-31	逢瀬川全長
逢瀬川	10001	10001-32	逢瀬川全長
逢瀬川	10001	10001-33	逢瀬川全長
逢瀬川	10001	10001-34	逢瀬川全長
逢瀬川	10001	10001-35	逢瀬川全長
逢瀬川	10001	10001-36	逢瀬川全長
逢瀬川	10001	10001-37	逢瀬川全長
逢瀬川	10001	10001-38	逢瀬川全長
逢瀬川	10001	10001-39	逢瀬川全長
逢瀬川	10001	10001-40	逢瀬川全長
逢瀬川	10001	10001-41	逢瀬川全長
逢瀬川	10001	10001-42	逢瀬川全長
逢瀬川	10001	10001-43	逢瀬川全長
逢瀬川	10001	10001-44	逢瀬川全長
逢瀬川	10001	10001-45	逢瀬川全長
逢瀬川	10001	10001-46	逢瀬川全長
逢瀬川	10001	10001-47	逢瀬川全長
逢瀬川	10001	10001-48	逢瀬川全長
逢瀬川	10001	10001-49	逢瀬川全長
逢瀬川	10001	10001-50	逢瀬川全長
逢瀬川	10001	10001-51	逢瀬川全長
逢瀬川	10001	10001-52	逢瀬川全長
逢瀬川	10001	10001-53	逢瀬川全長
逢瀬川	10001	10001-54	逢瀬川全長
逢瀬川	10001	10001-55	逢瀬川全長
逢瀬川	10001	10001-56	逢瀬川全長
逢瀬川	10001	10001-57	逢瀬川全長
逢瀬川	10001	10001-58	逢瀬川全長
逢瀬川	10001	10001-59	逢瀬川全長
逢瀬川	10001	10001-60	逢瀬川全長
逢瀬川	10001	10001-61	逢瀬川全長
逢瀬川	10001	10001-62	逢瀬川全長
逢瀬川	10001	10001-63	逢瀬川全長
逢瀬川	10001	10001-64	逢瀬川全長
逢瀬川	10001	10001-65	逢瀬川全長
逢瀬川	10001	10001-66	逢瀬川全長
逢瀬川	10001	10001-67	逢瀬川全長
逢瀬川	10001	10001-68	逢瀬川全長
逢瀬川	10001	10001-69	逢瀬川全長
逢瀬川	10001	10001-70	逢瀬川全長
逢瀬川	10001	10001-71	逢瀬川全長
逢瀬川	10001	10001-72	逢瀬川全長
逢瀬川	10001	10001-73	逢瀬川全長
逢瀬川	10001	10001-74	逢瀬川全長
逢瀬川	10001	10001-75	逢瀬川全長
逢瀬川	10001	10001-76	逢瀬川全長
逢瀬川	10001	10001-77	逢瀬川全長
逢瀬川	10001	10001-78	逢瀬川全長
逢瀬川	10001	10001-79	逢瀬川全長
逢瀬川	10001	10001-80	逢瀬川全長
逢瀬川	10001	10001-81	逢瀬川全長
逢瀬川	10001	10001-82	逢瀬川全長
逢瀬川	10001	10001-83	逢瀬川全長
逢瀬川	10001	10001-84	逢瀬川全長
逢瀬川	10001	10001-85	逢瀬川全長
逢瀬川	10001	10001-86	逢瀬川全長
逢瀬川	10001	10001-87	逢瀬川全長
逢瀬川	10001	10001-88	逢瀬川全長
逢瀬川	10001	10001-89	逢瀬川全長
逢瀬川	10001	10001-90	逢瀬川全長
逢瀬川	10001	10001-91	逢瀬川全長
逢瀬川	10001	10001-92	逢瀬川全長
逢瀬川	10001	10001-93	逢瀬川全長
逢瀬川	10001	10001-94	逢瀬川全長
逢瀬川	10001	10001-95	逢瀬川全長
逢瀬川	10001	10001-96	逢瀬川全長
逢瀬川	10001	10001-97	逢瀬川全長
逢瀬川	10001	10001-98	逢瀬川全長
逢瀬川	10001	10001-99	逢瀬川全長
逢瀬川	10001	10001-100	逢瀬川全長

逢瀬川
富田親水公園

笹原川
あさかの杜運動場

凡例	
○	除染済
○	施工中
○	H27施工予定
○	未実施

県管理公園・下水道施設除染進捗状況図

平成28年2月末現在

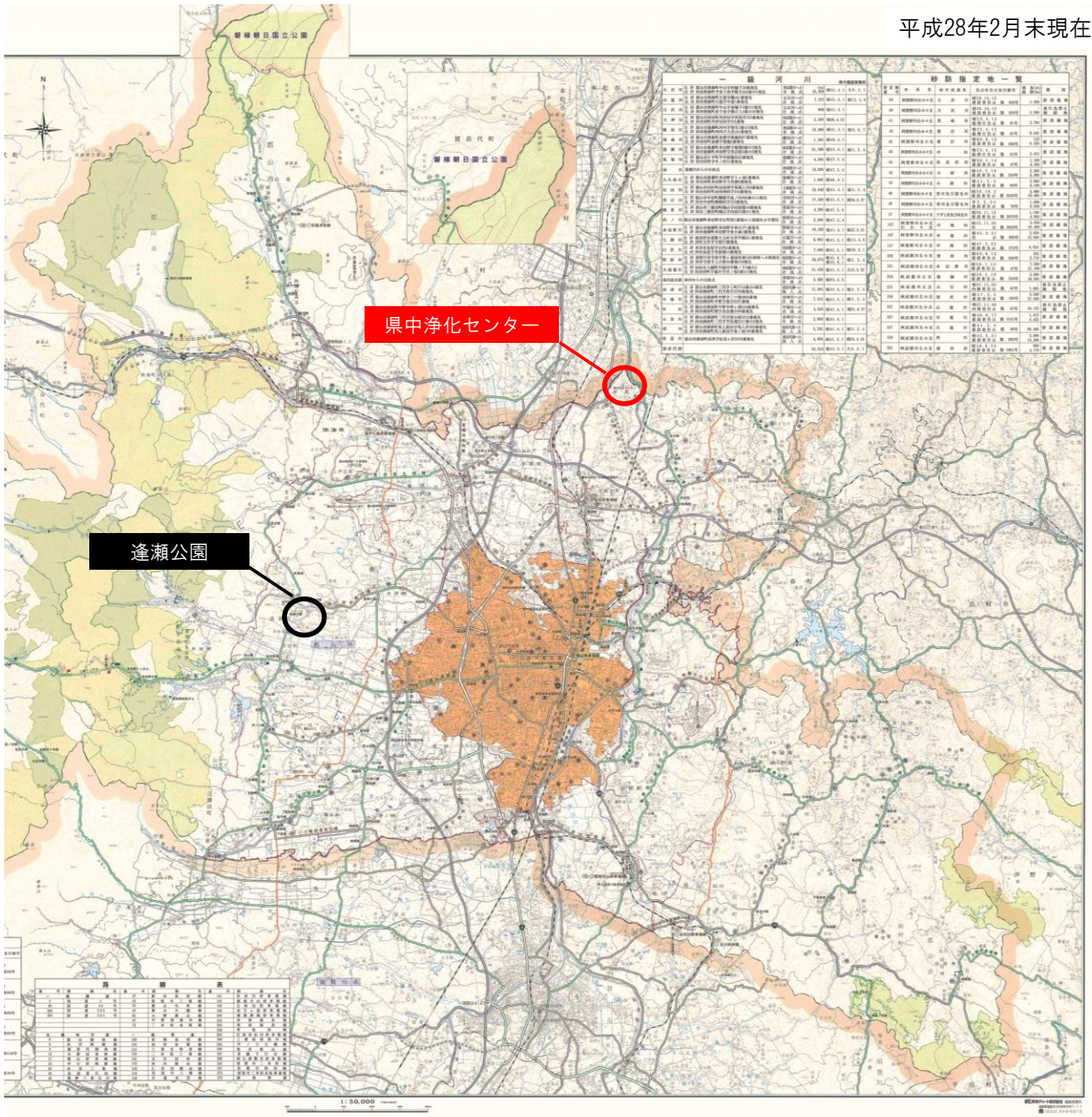

一級河川		砂防指定地一覧	
河川名称	河川番号	指定地番号	指定地名称
荒川	01	001	荒川上流
荒川	01	002	荒川中流
荒川	01	003	荒川下流
荒川	01	004	荒川河口
荒川	01	005	荒川河口
荒川	01	006	荒川河口
荒川	01	007	荒川河口
荒川	01	008	荒川河口
荒川	01	009	荒川河口
荒川	01	010	荒川河口
荒川	01	011	荒川河口
荒川	01	012	荒川河口
荒川	01	013	荒川河口
荒川	01	014	荒川河口
荒川	01	015	荒川河口
荒川	01	016	荒川河口
荒川	01	017	荒川河口
荒川	01	018	荒川河口
荒川	01	019	荒川河口
荒川	01	020	荒川河口
荒川	01	021	荒川河口
荒川	01	022	荒川河口
荒川	01	023	荒川河口
荒川	01	024	荒川河口
荒川	01	025	荒川河口
荒川	01	026	荒川河口
荒川	01	027	荒川河口
荒川	01	028	荒川河口
荒川	01	029	荒川河口
荒川	01	030	荒川河口
荒川	01	031	荒川河口
荒川	01	032	荒川河口
荒川	01	033	荒川河口
荒川	01	034	荒川河口
荒川	01	035	荒川河口
荒川	01	036	荒川河口
荒川	01	037	荒川河口
荒川	01	038	荒川河口
荒川	01	039	荒川河口
荒川	01	040	荒川河口
荒川	01	041	荒川河口
荒川	01	042	荒川河口
荒川	01	043	荒川河口
荒川	01	044	荒川河口
荒川	01	045	荒川河口
荒川	01	046	荒川河口
荒川	01	047	荒川河口
荒川	01	048	荒川河口
荒川	01	049	荒川河口
荒川	01	050	荒川河口
荒川	01	051	荒川河口
荒川	01	052	荒川河口
荒川	01	053	荒川河口
荒川	01	054	荒川河口
荒川	01	055	荒川河口
荒川	01	056	荒川河口
荒川	01	057	荒川河口
荒川	01	058	荒川河口
荒川	01	059	荒川河口
荒川	01	060	荒川河口
荒川	01	061	荒川河口
荒川	01	062	荒川河口
荒川	01	063	荒川河口
荒川	01	064	荒川河口
荒川	01	065	荒川河口
荒川	01	066	荒川河口
荒川	01	067	荒川河口
荒川	01	068	荒川河口
荒川	01	069	荒川河口
荒川	01	070	荒川河口
荒川	01	071	荒川河口
荒川	01	072	荒川河口
荒川	01	073	荒川河口
荒川	01	074	荒川河口
荒川	01	075	荒川河口
荒川	01	076	荒川河口
荒川	01	077	荒川河口
荒川	01	078	荒川河口
荒川	01	079	荒川河口
荒川	01	080	荒川河口
荒川	01	081	荒川河口
荒川	01	082	荒川河口
荒川	01	083	荒川河口
荒川	01	084	荒川河口
荒川	01	085	荒川河口
荒川	01	086	荒川河口
荒川	01	087	荒川河口
荒川	01	088	荒川河口
荒川	01	089	荒川河口
荒川	01	090	荒川河口
荒川	01	091	荒川河口
荒川	01	092	荒川河口
荒川	01	093	荒川河口
荒川	01	094	荒川河口
荒川	01	095	荒川河口
荒川	01	096	荒川河口
荒川	01	097	荒川河口
荒川	01	098	荒川河口
荒川	01	099	荒川河口
荒川	01	100	荒川河口

凡例	
○	除染済
○	施工中
○	H27施工予定
○	未実施

県管理公園・下水道施設除染進捗状況図

平成28年2月末現在

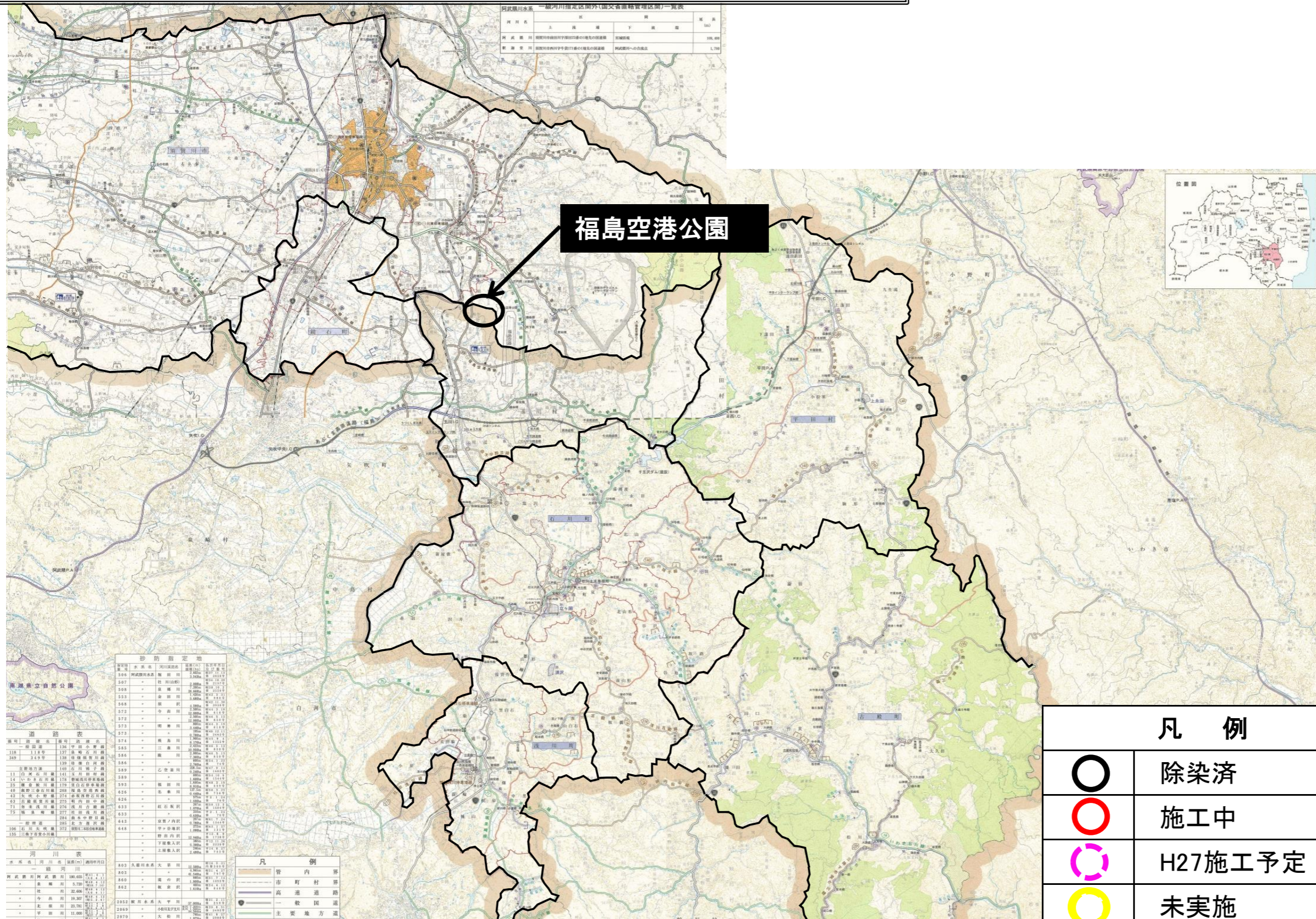

凡 例	
○	除染済
○	施工中
○	H27施工予定
○	未実施

郡山市県営住宅除染進捗図

平成28年2月末現在

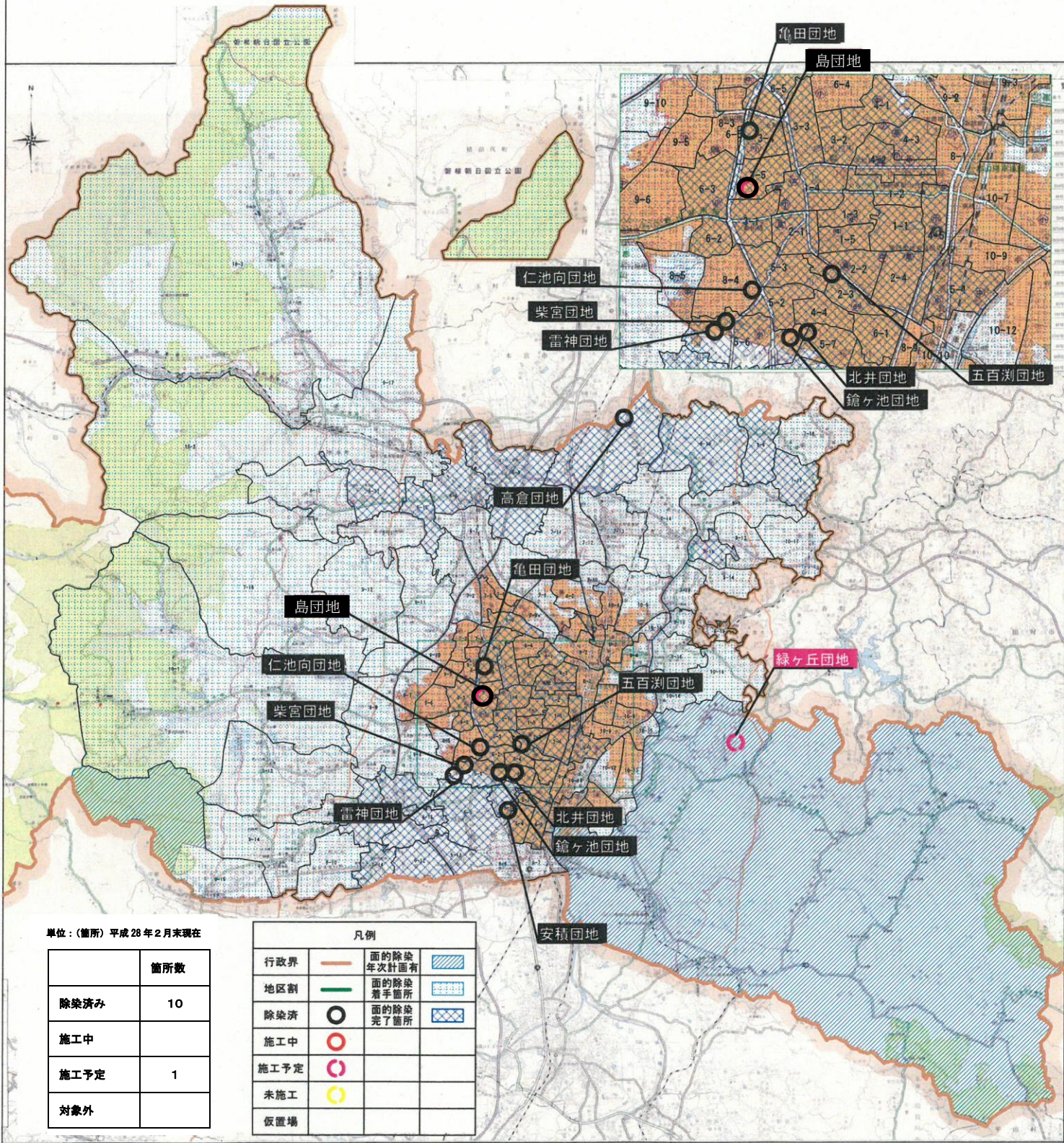

1:50,000