

## 県民健康調査「甲状腺検査（先行検査）」結果概要【暫定版】

## I 調査概要

## 1. 目的

チェルノブイリ原発事故後に明らかになった健康被害として、放射性ヨウ素の内部被ばくによる小児の甲状腺がんがある。

福島県では、東京電力福島第一原発事故を踏まえ、子どもたちの健康を長期に見守るために、甲状腺検査を実施している。

先行検査は、甲状腺の状態を把握するために実施した。

## 2. 対象者

平成23年3月11日時点で、概ね0歳から18歳（具体的には、平成4年4月2日から平成23年4月1日までに生まれた方）までの福島県民。※<sup>1</sup>

※<sup>1</sup> 市町村別対象者数は資料1のとおり。

## 3. 先行検査対象期間

一巡目の検査である先行検査の一次検査実施期間は、平成23年10月9日から平成26年3月31日までの予定であったが、未受診者の受診機会の確保を図るため、平成26年4月以降も本格検査（二巡目以降の検査）の案内通知が送付されるまでの期間を先行検査受診可能期間としている。そのため、本結果概要では、平成27年3月31日までの集計結果としている。

また、一次検査の結果に基づき、二次検査も継続して実施する。

## 4. 実施機関

福島県から委託を受けた福島県立医科大学が、福島県内外の医療機関等と連携して実施している。

平成24年11月1日から県外の検査実施機関において、一次検査を実施しており、平成27年3月31日現在、全都道府県計97の検査実施機関と協定を締結している。

また、二次検査については、県内では平成25年7月から郡山市及びいわき市の2か所、平成26年8月からは会津若松市の1か所の検査実施機関において実施しており、県外でも平成25年11月から検査を開始し、平成27年3月31日現在、27か所の検査実施機関において検査が可能となっている。

## 5. 検査方法

## (1) 一次検査

超音波画像診断装置により甲状腺の超音波検査を実施。

なお、検査の結果は、以下の基準により複数の専門医により判定している。

(i) A判定：A1、A2判定の場合は次回（平成26年度以降）の検査まで経過観察としている。

(A1) 結節やのう胞を認めなかった場合。

(A2) 5.0 mm以下の結節や20.0 mm以下ののう胞を認めた場合。

(ii) B判定：B判定の場合は二次検査を実施している。

5.1 mm以上の結節や20.1 mm以上ののう胞を認めた場合。

なお、A2の判定内容であっても、甲状腺の状態等から二次検査を要すると

判断した方については、B判定としている。

(iii) C判定：C判定の場合は二次検査を実施している。

甲状腺の状態等から判断して、直ちに二次検査を要する場合。

### (2) 二次検査

一次検査の結果、B判定またはC判定となった場合は、二次検査の対象となる。二次検査では、詳細な超音波検査、血液検査及び尿検査を行い、必要に応じて穿刺吸引細胞診を実施する。早期に診察が必要と判断した方については優先的に二次検査を実施する。

### (3) 検査の流れ



図 1. 検査の流れ

## 6. 実施対象年度別市町村

平成 23 年度、平成 24 年度及び平成 25 年度の各実施対象市町村は次のとおり。

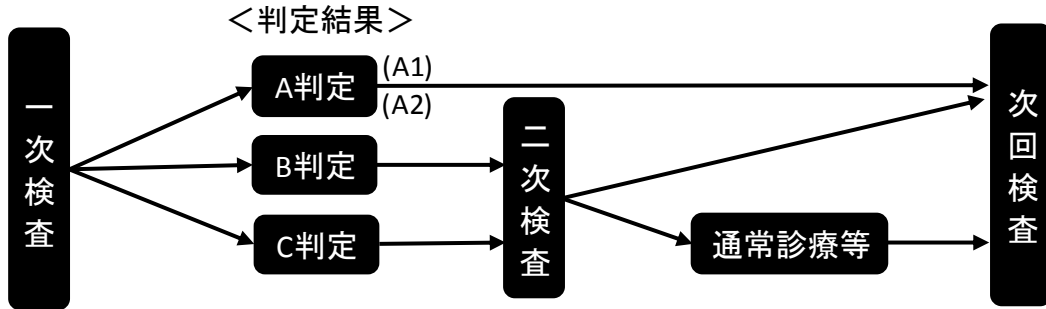

図 2. 実施対象年度別市町村

## II 調査結果概要（平成 27 年 3 月 31 日現在）

### 1. 一次検査結果

対象者 367,685 人のうち平成 27 年 3 月 31 日現在、299,543 人が受診し受診率は 81.5%であった。※<sup>2,3</sup>

平成 27 年 3 月 31 日現在、299,233 人（受診者の 99.9%）の検査結果が確定し、結果通知を発送している。※<sup>4,5</sup>

検査結果は A 判定（表 1 の A1 及び A2 判定）の方が 296,954 人（99.2%）、B 判定の方が 2,278 人（0.8%）、C 判定の方が 1 人であった。

表1. 一次検査進捗状況

平成27年3月31日現在

|                    | 対象者数<br>(人)<br>ア | 受診者数(人)               |            | 判定率<br>(%)<br>ウ (ウ/イ) | 結果判定数(人)       |                |             |           |  |
|--------------------|------------------|-----------------------|------------|-----------------------|----------------|----------------|-------------|-----------|--|
|                    |                  | 受診率<br>(%)<br>イ (イ/ア) | うち県外<br>受診 |                       | 判定区分別内訳(割合(%)) |                |             |           |  |
|                    |                  |                       |            |                       | A              |                | 二次検査対象者     |           |  |
|                    |                  |                       |            |                       | A1 エ (エ/ウ)     | A2 オ (オ/ウ)     | B カ (カ/ウ)   | C キ (キ/ウ) |  |
| 平成23年度<br>実施対象市町村計 | 47,768           | 41,810 (87.5)         | 2,025      | 41,810 (100.0)        | 26,373 (63.1)  | 15,216 (36.4)  | 221 (0.5)   | 0 (0.0)   |  |
| 平成24年度<br>実施対象市町村計 | 161,129          | 139,338 (86.5)        | 4,266      | 139,338 (100.0)       | 76,196 (54.7)  | 62,154 (44.6)  | 987 (0.7)   | 1 (0.0)   |  |
| 平成25年度<br>実施対象市町村計 | 158,788          | 118,395 (74.6)        | 3,188      | 118,085 (99.7)        | 51,449 (43.6)  | 65,566 (55.5)  | 1,070 (0.9) | 0 (0.0)   |  |
| 合計                 | 367,685          | 299,543 (81.5)        | 9,479      | 299,233 (99.9)        | 154,018 (51.5) | 142,936 (47.8) | 2,278 (0.8) | 1 (0.0)   |  |

表2. 結節・のう胞の人数・割合

平成27年3月31日現在

|                    | 結果確定数(人)<br>ア | アに対する結節・のう胞の人数(割合(%)) |                    |                     |                     |
|--------------------|---------------|-----------------------|--------------------|---------------------|---------------------|
|                    |               | 結節                    |                    | のう胞                 |                     |
|                    |               | 5.1mm以上<br>イ (イ/ア)    | 5.0mm以下<br>ウ (ウ/ア) | 20.1mm以上<br>エ (エ/ア) | 20.0mm以下<br>オ (オ/ア) |
| 平成23年度<br>実施対象市町村計 | 41,810        | 219 (0.5)             | 232 (0.6)          | 1 (0.0)             | 15,140 (36.2)       |
| 平成24年度<br>実施対象市町村計 | 139,338       | 973 (0.7)             | 730 (0.5)          | 9 (0.0)             | 62,267 (44.7)       |
| 平成25年度<br>実施対象市町村計 | 118,085       | 1,068 (0.9)           | 746 (0.6)          | 2 (0.0)             | 65,849 (55.8)       |
| 合計                 | 299,233       | 2,260 (0.8)           | 1,708 (0.6)        | 12 (0.0)            | 143,256 (47.9)      |

※<sup>2</sup>市町村別受診状況は、資料 2 のとおり。

※<sup>3</sup>本県以外の都道府県別受診状況は、資料 3 のとおり。

※<sup>4</sup>市町村別結果状況は、資料 4 のとおり。

※<sup>5</sup>検査結果確定者の年齢と性別の分布等は資料 5 のとおり。

- 小数点第一位で表示されている割合のものは、四捨五入の関係で合計が 100%にならない場合がある。
- 対象者等については、重複の精査等を行っているため、既出の報告者数と異なっている。

## 2. 二次検査結果

### (1) 二次検査実施状況

一次検査結果が B, C 判定であった 2,279 人のうち、2,096 人 (92.0%) が二次検査を受診し、結果確定者は 2,034 人 (97.0%) であった。※<sup>6</sup>

その 2,034 人のうち、689 人 (表 3 の次回検査 A1 の 119 人と A2 の 570 人) (33.9%) は詳細な検査の結果 A1 もしくは A2 判定相当として、次回検査 (本格検査) となった。

一方、1,345 人 (66.1%) は、概ね 6 か月後または 1 年後に通常診療 (保険診療) となる方等であった。この 1,345 人のうち、529 人 (39.3%) が穿刺吸引細胞診検査を受診している。

表3. 二次検査進捗状況

平成27年3月31日現在

|                    | 対象者数<br>(人)<br>ア | 受診者数(人)<br>受診率<br>(%)<br>イ (イ/ア) | 確定率<br>(%)<br>ウ (ウ/イ) | 結果確定数(人)      |               |              |                     |
|--------------------|------------------|----------------------------------|-----------------------|---------------|---------------|--------------|---------------------|
|                    |                  |                                  |                       | 次回検査          |               | 通常診療等        |                     |
|                    |                  |                                  |                       | A1<br>エ (エ/ウ) | A2<br>オ (オ/ウ) | カ (カ/ウ)      | うち細胞診受診者<br>キ (キ/カ) |
| 平成23年度<br>実施対象市町村計 | 221              | 199 (90.0)                       | 197 (99.0)            | 12 (6.1)      | 44 (22.3)     | 141 (71.6)   | 91 (64.5)           |
| 平成24年度<br>実施対象市町村計 | 988              | 920 (93.1)                       | 901 (97.9)            | 54 (6.0)      | 246 (27.3)    | 601 (66.7)   | 263 (43.8)          |
| 平成25年度<br>実施対象市町村計 | 1,070            | 977 (91.3)                       | 936 (95.8)            | 53 (5.7)      | 280 (29.9)    | 603 (64.4)   | 175 (29.0)          |
| 合計                 | 2,279            | 2,096 (92.0)                     | 2,034 (97.0)          | 119 (5.9)     | 570 (28.0)    | 1,345 (66.1) | 529 (39.3)          |

※<sup>6</sup> 市町村別実施状況は資料 6 のとおり。

- 次回検査は一次検査基準で A1、A2 の範囲内であることが確認された方 (甲状腺に疾病のある方を含む)。
- 通常診療等は概ね 6 か月後または 1 年後に経過観察 (保険診療) する方及び A2 基準値を超える等の方。

(2) 細胞診等結果

穿刺吸引細胞診を行った方のうち、112人が「悪性ないし悪性疑い」の判定となった。

112人の性別は男性38人、女性74人であった。また、二次検査時点での年齢は8歳から22歳（平均年齢は $17.2 \pm 2.7$ 歳）、腫瘍径は最小5.1mmから最大45.0mm（平均腫瘍径は $14.2 \pm 7.8$ mm）であった。

表4.平成23~25年度実施対象市町村細胞診結果（平均年齢と平均腫瘍径の（ ）内は範囲を示す）

|   |  |
|---|--|
| ア | 平成23年度実施対象市町村  |
|   | ・悪性ないし悪性疑い 15人※ <sup>7</sup>                                 |
|   | ・男性：女性 5人：10人  |
|   | ・平均年齢 $17.3 \pm 2.0$ 歳（13-20歳）、震災当時 $15.7 \pm 1.9$ 歳（11-18歳） |
|   | ・平均腫瘍径 $14.1 \pm 6.6$ mm（6.0-33.0mm）                         |
| イ | 平成24年度実施対象市町村  |
|   | ・悪性ないし悪性疑い 56人※ <sup>7</sup>                                 |
|   | ・男性：女性 21人：35人   |
|   | ・平均年齢 $17.2 \pm 2.7$ 歳（8-21歳）、震災当時 $14.9 \pm 2.6$ 歳（6-18歳）   |
|   | ・平均腫瘍径 $14.5 \pm 7.8$ mm（5.2-40.5mm）                         |
| ウ | 平成25年度実施対象市町村  |
|   | ・悪性ないし悪性疑い 41人※ <sup>7</sup>                                 |
|   | ・男性：女性 12人：29人   |
|   | ・平均年齢 $17.3 \pm 3.0$ 歳（11-22歳）、震災当時 $14.4 \pm 2.9$ 歳（8-18歳）  |
|   | ・平均腫瘍径 $14.0 \pm 8.4$ mm（5.1-45.0mm）                         |
|   | アからウの合計  |
|   | ・悪性ないし悪性疑い 112人※ <sup>7</sup>                                |
|   | ・男性：女性 38人：74人   |
|   | ・平均年齢 $17.2 \pm 2.7$ 歳（8-22歳）、震災当時 $14.8 \pm 2.6$ 歳（6-18歳）   |
|   | ・平均腫瘍径 $14.2 \pm 7.8$ mm（5.1-45.0mm）                         |

※<sup>7</sup>手術実施症例については資料7のとおり。

(3) 細胞診等で悪性ないし悪性疑いであった 112 人の年齢、性分布



図 3. 平成 23 年 3 月 11 日時点の年齢による分布



図 4. 二次検査時点の年齢による分布

(4) 細胞診等による悪性ないし悪性疑いの 112 人の基本調査結果

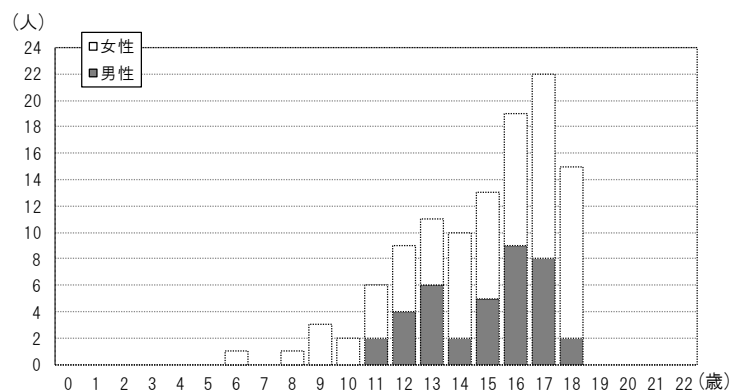
112 人のうち、基本調査問診票を提出した方は 63 人 (56.3%)、結果が通知された方は 60 人 (推計期間 4 ヶ月未満 5 人を含む) であった。このうち、1mSv 未満の方が 42 人 (70.0%) で最大実効線量は 2.2mSv であった。

今後も、引き続き問診票の意義や重要性を説明し、提出していただくよう働きかけていく。

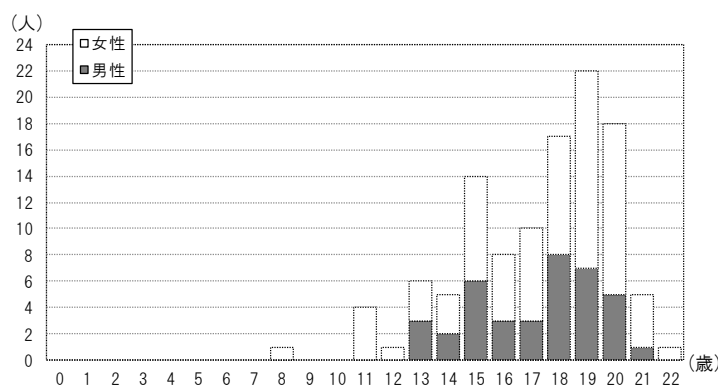
表5. 基本調査提出者の実効線量推計内訳(人)

平成27年3月31日現在

| 実効線量 (mSv) | 震災時年齢(歳) |    |      |      |       |    |       |       | 合計    |       |
|------------|----------|----|------|------|-------|----|-------|-------|-------|-------|
|            | 0~5      |    | 6~10 |      | 11~15 |    | 16~18 |       | 男性    | 女性    |
|            | 男性       | 女性 | 男性   | 女性   | 男性    | 女性 | 男性    | 女性    |       |       |
| 1未満        | 0        | 0  | 0    | 5(1) | 6(1)  | 8  | 7(1)  | 16(2) | 13(2) | 29(3) |
| 2未満        | 0        | 0  | 0    | 0    | 3     | 9  | 2     | 3     | 5     | 12    |
| 5未満        | 0        | 0  | 0    | 0    | 1     | 0  | 0     | 0     | 1     | 0     |
| 10未満       | 0        | 0  | 0    | 0    | 0     | 0  | 0     | 0     | 0     | 0     |
| 20未満       | 0        | 0  | 0    | 0    | 0     | 0  | 0     | 0     | 0     | 0     |
| 20以上       | 0        | 0  | 0    | 0    | 0     | 0  | 0     | 0     | 0     | 0     |
| 合計         | 0        | 0  | 0    | 5(1) | 10(1) | 17 | 9(1)  | 19(2) | 19(2) | 41(3) |

- ( )内はそれぞれの人数のうち推計期間が 4 ヶ月未満の方。
- 推計値は外部被ばく実効線量を推計したもの。



図5. 基本調査提出者の実効線量内訳

(5) 血液検査及び尿中ヨウ素 (平成 27 年 3 月 31 日現在)

表6. 血液データ 平均±SD (異常値の割合)

|               | FT4 注1<br>(ng/dL) | FT3 注2<br>(pg/mL) | TSH 注3<br>( $\mu$ IU/mL) | Tg 注4<br>(ng/mL)     | TgAb 注5<br>(IU/mL) | TPOAb 注6<br>(IU/mL) |
|---------------|-------------------|-------------------|--------------------------|----------------------|--------------------|---------------------|
| 基準値           | 0.95~1.74         | 2.13~4.07 注7      | 0.340~3.880              | 32.7 以下              | 28.0 未満            | 16.0 未満             |
| 悪性ないし悪性疑い112人 | 1.2 ± 0.2 (6.3%)  | 3.4 ± 0.4 (5.4%)  | 1.3 ± 0.7 (5.4%)         | 41.3 ± 82.5 (36.6%)  | — (27.7%)          | — (16.1%)           |
| その他1,920人     | 1.3 ± 0.3 (7.3%)  | 3.6 ± 0.9 (6.3%)  | 1.8 ± 12.2 (8.4%)        | 33.6 ± 181.5 (17.9%) | — (13.2%)          | — (9.7%)            |

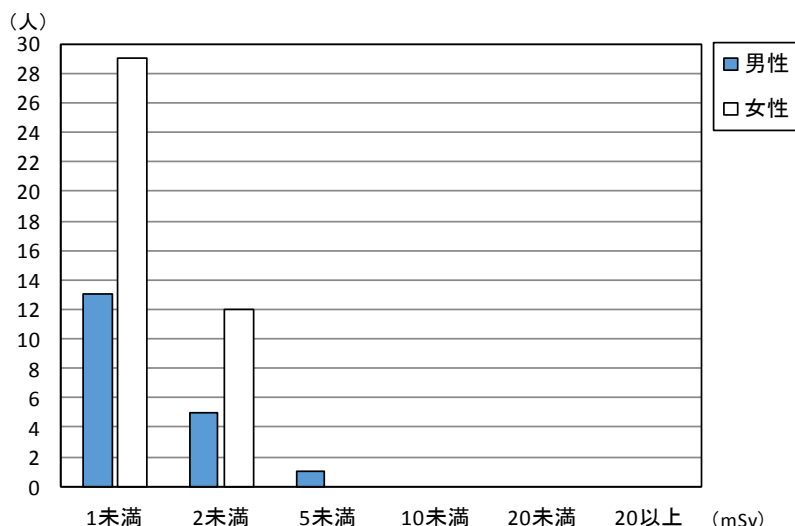
表7. 尿中ヨウ素データ

( $\mu$ g/day)

|               | 最小値 | 25%値 | 中央値 | 75%値 | 最大値    |
|---------------|-----|------|-----|------|--------|
| 悪性ないし悪性疑い112人 | 42  | 134  | 230 | 378  | 6,020  |
| その他1,917人     | 24  | 120  | 195 | 368  | 35,700 |

注1 FT4 (遊離サイロキシシン) …ヨードの数が4つの甲状腺ホルモン。甲状腺中毒症では高値 (代表的疾患: バセドウ病)、甲状腺機能低下症では低値 (代表的疾患: 橋本病) になることが多い。

注2 FT3 (遊離トリヨードサイロニン) …ヨードの数が3つの甲状腺ホルモン。甲状腺中毒症では高値 (代表的疾患: バセドウ病)、甲状腺機能低下症では低値 (代表的疾患: 橋本病) になることが多い。

注3 TSH (甲状腺刺激ホルモン) …脳の下垂体から出ているホルモンで甲状腺へ甲状腺ホルモンを出すよう命令する。橋本病では高値、バセドウ病では低値になることが多い。

注4 Tg(サイログロブリン)…甲状腺ホルモンになる直前の物質。甲状腺内に多量に存在する。甲状腺が破壊されたり、腫瘍がTgを産生していたりする場合に高値になることが多い。

注5 TgAb (抗サイログロブリン抗体) …サイログロブリンに対する自己抗体。橋本病やバセドウ病で高値になることが多い。

注6 TPOAb (抗甲状腺ペルオキシダーゼ抗体) …ペルオキシダーゼという酵素に対しての自己抗体。橋本病やバセドウ病で高値になることが多い。

注7 基準値は年齢ごとに異なる。

(6) 市町村別二次検査結果（平成 27 年 3 月 31 日現在）

二次検査における悪性ないし悪性疑いの割合は、平成 23 年度実施対象市町村（国が指定した避難区域等の 13 市町村）が 0.03%、平成 24 年度実施対象市町村（県中地方などの 12 市町村）が 0.04%、平成 25 年度実施対象市町村（いわき市、県南地方、会津地方などの 34 市町村）0.03%となっている。

表 8. 実施対象年度別市町村結果

平成23年度実施対象市町村(国が指定した避難区域等の13市町村)

|      | 一次検査受診者<br>(人)<br>ア | 二次検査対象者<br>(人)<br>イ | 二次検査率<br>(%)<br>イ/ア | 二次検査受診者<br>(人) | 悪性ないし悪性<br>疑い(人)<br>ウ注8 | 悪性ないし悪性<br>疑いの割合(%)<br>ウ/ア |
|------|---------------------|---------------------|---------------------|----------------|-------------------------|----------------------------|
| 川俣町  | 2,221               | 8                   | 0.4                 | 8              | 2                       | 0.09                       |
| 浪江町  | 3,249               | 26                  | 0.8                 | 24             | 2                       | 0.06                       |
| 飯館村  | 943                 | 6                   | 0.6                 | 6              | 0                       | 0.00                       |
| 南相馬市 | 10,789              | 52                  | 0.5                 | 48             | 2                       | 0.02                       |
| 伊達市  | 10,605              | 50                  | 0.5                 | 45             | 2                       | 0.02                       |
| 田村市  | 6,325               | 32                  | 0.5                 | 26             | 3                       | 0.05                       |
| 広野町  | 838                 | 5                   | 0.6                 | 4              | 0                       | 0.00                       |
| 檜葉町  | 1,153               | 7                   | 0.6                 | 6              | 0                       | 0.00                       |
| 富岡町  | 2,302               | 13                  | 0.6                 | 12             | 1                       | 0.04                       |
| 川内村  | 280                 | 4                   | 1.4                 | 4              | 1                       | 0.36                       |
| 大熊町  | 1,973               | 14                  | 0.7                 | 13             | 1                       | 0.05                       |
| 双葉町  | 949                 | 3                   | 0.3                 | 2              | 0                       | 0.00                       |
| 葛尾村  | 183                 | 1                   | 0.5                 | 1              | 0                       | 0.00                       |
| 小計   | 41,810              | 221                 | 0.5                 | 199            | 14                      | 0.03                       |

注 8 細胞診結果において悪性疑いで、手術後良性であった 1 人は含めない。

平成24年度実施対象市町村

|      | 一次検査受診者<br>(人)<br>ア | 二次検査対象者<br>(人)<br>イ | 二次検査率<br>(%)<br>イ/ア | 二次検査受診者<br>(人) | 悪性ないし悪性<br>疑い(人)<br>ウ | 悪性ないし悪性<br>疑いの割合(%)<br>ウ/ア |
|------|---------------------|---------------------|---------------------|----------------|-----------------------|----------------------------|
| 福島市  | 47,307              | 283                 | 0.6                 | 272            | 12                    | 0.03                       |
| 二本松市 | 8,857               | 57                  | 0.6                 | 54             | 5                     | 0.06                       |
| 本宮市  | 5,234               | 29                  | 0.6                 | 29             | 3                     | 0.06                       |
| 大玉村  | 1,373               | 7                   | 0.5                 | 7              | 2                     | 0.15                       |
| 郡山市  | 54,063              | 458                 | 0.8                 | 415            | 25                    | 0.05                       |
| 桑折町  | 1,874               | 14                  | 0.7                 | 13             | 0                     | 0.00                       |
| 国見町  | 1,437               | 15                  | 1.0                 | 13             | 0                     | 0.00                       |
| 天栄村  | 878                 | 7                   | 0.8                 | 6              | 0                     | 0.00                       |
| 白河市  | 10,810              | 61                  | 0.6                 | 59             | 6                     | 0.06                       |
| 西郷村  | 3,618               | 30                  | 0.8                 | 26             | 1                     | 0.03                       |
| 泉崎村  | 1,157               | 5                   | 0.4                 | 5              | 1                     | 0.09                       |
| 三春町  | 2,730               | 22                  | 0.8                 | 21             | 1                     | 0.04                       |
| 小計   | 139,338             | 988                 | 0.7                 | 920            | 56                    | 0.04                       |



平成25年度実施対象市町村

|        | 一次検査受診者<br>(人)<br>ア | 二次検査対象者<br>(人)<br>イ | 二次検査率<br>(%)<br>イ/ア | 二次検査受診者<br>(人) | 悪性ないし悪性<br>疑い(人)<br>ウ | 悪性ないし悪性<br>疑いの割合(%)<br>ウ/ア |
|--------|---------------------|---------------------|---------------------|----------------|-----------------------|----------------------------|
| いわき市注9 | 49,405              | 452                 | 0.9                 | 418            | 23                    | 0.05                       |
| 須賀川市   | 12,079              | 105                 | 0.9                 | 100            | 4                     | 0.03                       |
| 相馬市    | 5,205               | 46                  | 0.9                 | 42             | 0                     | 0.00                       |
| 鏡石町    | 2,030               | 11                  | 0.5                 | 8              | 0                     | 0.00                       |
| 新地町    | 1,149               | 7                   | 0.6                 | 7              | 0                     | 0.00                       |
| 中島村    | 832                 | 2                   | 0.2                 | 2              | 0                     | 0.00                       |
| 矢吹町    | 2,567               | 20                  | 0.8                 | 14             | 0                     | 0.00                       |
| 石川町    | 2,162               | 12                  | 0.6                 | 11             | 1                     | 0.05                       |
| 矢祭町    | 794                 | 3                   | 0.4                 | 2              | 0                     | 0.00                       |
| 浅川町    | 1,093               | 12                  | 1.1                 | 11             | 0                     | 0.00                       |
| 平田村    | 873                 | 10                  | 1.1                 | 9              | 1                     | 0.11                       |
| 棚倉町    | 2,322               | 22                  | 0.9                 | 22             | 1                     | 0.04                       |
| 埴町     | 1,255               | 9                   | 0.7                 | 7              | 0                     | 0.00                       |
| 鮫川村    | 522                 | 4                   | 0.8                 | 1              | 0                     | 0.00                       |
| 小野町    | 1,449               | 15                  | 1.0                 | 13             | 0                     | 0.00                       |
| 玉川村    | 1,015               | 11                  | 1.1                 | 9              | 0                     | 0.00                       |
| 古殿町    | 822                 | 6                   | 0.7                 | 6              | 0                     | 0.00                       |
| 檜枝岐村   | 61                  | 0                   | 0.0                 | 0              | 0                     | 0.00                       |
| 南会津町   | 1,822               | 16                  | 0.9                 | 15             | 0                     | 0.00                       |
| 金山町    | 141                 | 0                   | 0.0                 | 0              | 0                     | 0.00                       |
| 昭和村    | 102                 | 0                   | 0.0                 | 0              | 0                     | 0.00                       |
| 三島町    | 129                 | 1                   | 0.8                 | 1              | 0                     | 0.00                       |
| 下郷町    | 695                 | 10                  | 1.4                 | 10             | 1                     | 0.14                       |
| 喜多方市   | 5,749               | 46                  | 0.8                 | 40             | 0                     | 0.00                       |
| 西会津町   | 641                 | 5                   | 0.8                 | 4              | 0                     | 0.00                       |
| 只見町    | 495                 | 7                   | 1.4                 | 7              | 0                     | 0.00                       |
| 猪苗代町   | 1,912               | 13                  | 0.7                 | 13             | 1                     | 0.05                       |
| 磐梯町    | 414                 | 4                   | 1.0                 | 3              | 0                     | 0.00                       |
| 北塩原村   | 388                 | 1                   | 0.3                 | 1              | 0                     | 0.00                       |
| 会津美里町  | 2,554               | 26                  | 1.0                 | 24             | 0                     | 0.00                       |
| 会津坂下町  | 2,088               | 25                  | 1.2                 | 23             | 1                     | 0.05                       |
| 柳津町    | 376                 | 2                   | 0.5                 | 2              | 0                     | 0.00                       |
| 会津若松市  | 14,745              | 160                 | 1.1                 | 145            | 7                     | 0.05                       |
| 湯川村    | 509                 | 7                   | 1.4                 | 7              | 1                     | 0.20                       |
| 小計     | 118,395             | 1,070               | 0.9                 | 977            | 41                    | 0.03                       |

|    |         |       |     |       |     |      |
|----|---------|-------|-----|-------|-----|------|
| 合計 | 299,543 | 2,279 | 0.8 | 2,096 | 111 | 0.04 |
|----|---------|-------|-----|-------|-----|------|

注9 いわき市には平成24年度に実施した久之浜等の地区も含む。

### 3. 一次検査及び二次検査の地域別比較（暫定）

検査結果等の地域差を比較するために、地域別の分析を行った。

地域区分は、福島県において通常使用されている「浜通り」、「中通り」、「会津地方」を基本とし、さらに「浜通り」と「中通り」については、国が指定した避難区域等の13市町村とそれ以外の区域にした。

ただし、「会津地方」については、まだ二次検査結果が揃っていないことから本分析はあくまで暫定となる。

表9. 地域別にみたB・C判定者、および悪性ないし悪性疑い者の割合(暫定)

平成27年3月31日現在

|                             |   | 避難区域等<br>13市町村 注<br>14 | 中通り 注15    | 浜通り 注16    | 会津地方 注17   | 合計      |
|-----------------------------|---|------------------------|------------|------------|------------|---------|
| 対象者数                        |   | 47,768                 | 199,451    | 70,539     | 49,927     | 367,685 |
| 一次検査受診者数 ア 注10              |   | 41,810                 | 169,116    | 55,516     | 32,791     | 299,233 |
| 検査時平均年齢(標準偏差) 全体            |   | 10.4 (5.3)             | 10.7 (5.1) | 11.2 (5.0) | 11.1 (4.5) | -       |
| 検査時平均年齢(標準偏差) 女性            |   | 10.4 (5.3)             | 10.8 (5.2) | 11.3 (5.1) | 11.3 (4.6) | -       |
| 検査時平均年齢(標準偏差) 男性            |   | 10.3 (5.2)             | 10.6 (5.1) | 11.0 (4.9) | 10.9 (4.5) | -       |
| 女性(割合)                      | % | 49.6                   | 49.3       | 49.9       | 49.7       | 49.5    |
| B・C判定数 イ                    |   | 221                    | 1,230      | 505        | 323        | 2,279   |
| B・C判定率(B・C判定数/一次検査受診者数) イ/ア | % | 0.53                   | 0.73       | 0.91       | 0.99       | 0.76    |
| 二次検査受診者数 ウ 注11              |   | 197                    | 1,106      | 448        | 283        | 2,034   |
| 二次検査受診率(二次検査受診者数/B・C判定数)ウ/イ | % | 89.1                   | 89.9       | 88.7       | 87.6       | 89.2    |
| 細胞診実施数 エ 注12                |   | 94                     | 296        | 97         | 48         | 535     |
| 細胞診実施率(細胞診実施数/二次検査受診者数)エ/ウ  | % | 47.7                   | 26.8       | 21.7       | 17.0       | 26.3    |
| 細胞診実施率(細胞診実施数/一次検査受診者数)エ/ア  | % | 0.22                   | 0.18       | 0.17       | 0.15       | 0.18    |
| 悪性ないし悪性疑い者数 オ 注13           |   | 14                     | 63         | 23         | 11         | 111     |
| 悪性ないし悪性疑い者数/細胞診実施数 オ/エ      | % | 14.9                   | 21.3       | 23.7       | 22.9       | 20.7    |
| 悪性ないし悪性疑い者率:10万対 オ/ア        |   | 33.5                   | 37.3       | 41.4       | 33.5       | 37.1    |
|                             | % | (0.033)                | (0.037)    | (0.041)    | (0.034)    | (0.037) |

注 10 重複、結果未確定者を除く。

注 11 結果未確定者を除く。

注 12 ウのうち、穿刺吸引細胞診を実施した人数(次回検査(A1、A2)と診断された方を含む)。

注 13 細胞診結果において悪性疑いで手術後良性であった1人は含めない。

注 14 田村市、南相馬市、伊達市、川俣町、広野町、檜葉町、富岡町、川内村、大熊町、双葉町、浪江町、葛尾村、飯館村

注 15 福島市、郡山市、白河市、須賀川市、二本松市、本宮市、桑折町、国見町、大玉村、鏡石町、天栄村、西郷村、泉崎村、中島村、矢吹町、棚倉町、矢祭町、塙町、鮫川村、石川町、玉川村、平田村、浅川町、古殿町、三春町、小野町

注 16 いわき市、相馬市、新地町

注 17 会津若松市、喜多方市、下郷町、檜枝岐村、只見町、南会津町、北塩原村、西会津町、磐梯町、猪苗代町、会津坂下町、湯川村、柳津町、三島町、金山町、昭和村、会津美里町

#### <地域別比較による結果と考察について>

- ・ 重複が確認できた方、結果未確定者を除く一次検査受診者 299,233 人を地域別に分析した結果、B・C判定率は「避難区域等13市町村」、「中通り」、「浜通り」、「会津地方」の順で増加傾向が見られた。
- ・ 一方、「悪性ないし悪性疑い」者率は「避難区域等13市町村」、「中通り」、「浜通り」及び「会津地方」でほぼ同様であった。

#### 4. こころのケア・サポート

二次検査対象者については、サポートチームを立ち上げ、心配や不安に対する、こころのケア・サポートに努め、「WEB相談」による質問・相談を受け付けるなどの対応も行っている。

また、保険診療移行後についても、病院のチームと連携し、同様の対応を継続して行えるような支援体制を整えている。

なお、平成25年12月5日以降、平成27年3月31日現在で、276人のサポートをしており、性別は男性69人、女性207人であった。この方々にのべ652回の相談対応等をしており、その内訳は初回受診時145回(22.2%)、2回目以降受診時156回(23.9%) (うち穿刺吸引細胞診時53回(8.1%))、インフォームドコンセント時34回(5.2%)、保険診療移行後のフォロー(術前術後を含む)218回(33.4%)、入院中88回(13.5%)、その他11回(1.7%)であった。

## 資料 1

## 甲状腺検査市町村別対象者数

平成27年3月31日現在

|               | 対象者数    | 年齢別内訳   |        |         |        |
|---------------|---------|---------|--------|---------|--------|
|               |         | 0～5歳    | 6～10歳  | 11～15歳  | 16～18歳 |
| 平成23年度実施対象市町村 |         |         |        |         |        |
| 川 俣 町         | 2,394   | 588     | 631    | 719     | 456    |
| 浪 江 町         | 3,643   | 1,023   | 920    | 1,031   | 669    |
| 飯 館 村         | 1,084   | 281     | 300    | 301     | 202    |
| 南 相 馬 市       | 12,526  | 3,697   | 3,418  | 3,297   | 2,114  |
| 伊 達 市         | 11,400  | 2,755   | 3,023  | 3,401   | 2,221  |
| 田 村 市         | 7,068   | 1,738   | 1,807  | 2,073   | 1,450  |
| 広 野 町         | 1,077   | 258     | 250    | 348     | 221    |
| 檜 葉 町         | 1,432   | 351     | 362    | 415     | 304    |
| 富 岡 町         | 2,962   | 767     | 740    | 897     | 558    |
| 川 内 村         | 357     | 90      | 99     | 89      | 79     |
| 大 熊 町         | 2,385   | 782     | 634    | 619     | 350    |
| 双 葉 町         | 1,207   | 369     | 300    | 337     | 201    |
| 葛 尾 村         | 233     | 56      | 62     | 67      | 48     |
| 小 計           | 47,768  | 12,755  | 12,546 | 13,594  | 8,873  |
| 平成24年度実施対象市町村 |         |         |        |         |        |
| 福 島 市         | 53,552  | 15,248  | 14,062 | 14,880  | 9,362  |
| 三 本 松 市       | 10,256  | 2,784   | 2,646  | 2,945   | 1,881  |
| 本 宮 市         | 6,112   | 1,760   | 1,583  | 1,691   | 1,078  |
| 大 玉 村         | 1,617   | 486     | 399    | 430     | 302    |
| 大 郡 山 市       | 64,380  | 19,216  | 16,911 | 17,496  | 10,757 |
| 桑 折 町         | 2,065   | 526     | 547    | 595     | 397    |
| 国 見 町         | 1,594   | 381     | 420    | 484     | 309    |
| 天 栄 村         | 1,061   | 300     | 284    | 280     | 197    |
| 白 河 市         | 12,160  | 3,357   | 3,258  | 3,478   | 2,067  |
| 西 郷 村         | 3,976   | 1,142   | 1,081  | 1,075   | 678    |
| 泉 崎 村         | 1,289   | 353     | 355    | 335     | 246    |
| 三 春 町         | 3,067   | 750     | 776    | 931     | 610    |
| 小 計           | 161,129 | 46,303  | 42,322 | 44,620  | 27,884 |
| 平成25年度実施対象市町村 |         |         |        |         |        |
| い わ き 市※1     | 62,293  | 17,234  | 16,182 | 17,755  | 11,122 |
| 須 賀 川 市       | 15,309  | 4,344   | 4,096  | 4,256   | 2,613  |
| 相 馬 市         | 6,812   | 1,981   | 1,778  | 1,849   | 1,204  |
| 鏡 石 町         | 2,597   | 740     | 707    | 723     | 427    |
| 新 地 町         | 1,434   | 392     | 394    | 411     | 237    |
| 中 島 村         | 1,079   | 270     | 282    | 317     | 210    |
| 矢 吹 町         | 3,277   | 981     | 850    | 896     | 550    |
| 石 川 町         | 2,848   | 711     | 722    | 831     | 584    |
| 矢 祭 町         | 1,010   | 287     | 236    | 315     | 172    |
| 浅 川 町         | 1,340   | 340     | 379    | 372     | 249    |
| 平 田 村         | 1,209   | 330     | 298    | 342     | 239    |
| 棚 倉 町         | 2,988   | 867     | 744    | 882     | 495    |
| 塙 町           | 1,662   | 415     | 391    | 531     | 325    |
| 鮫 川 村         | 694     | 178     | 172    | 186     | 158    |
| 小 野 町         | 1,937   | 497     | 490    | 568     | 382    |
| 玉 川 村         | 1,332   | 384     | 347    | 369     | 232    |
| 古 殿 町         | 1,040   | 287     | 242    | 315     | 196    |
| 檜 枝 岐 村       | 107     | 23      | 30     | 34      | 20     |
| 南 会 津 町       | 2,823   | 713     | 682    | 841     | 587    |
| 金 山 町         | 203     | 40      | 52     | 72      | 39     |
| 昭 和 村         | 128     | 44      | 38     | 33      | 13     |
| 三 島 町         | 192     | 43      | 55     | 53      | 41     |
| 下 郷 町         | 1,007   | 265     | 252    | 293     | 197    |
| 喜 多 方 市       | 8,910   | 2,293   | 2,334  | 2,578   | 1,705  |
| 西 会 津 町       | 1,019   | 216     | 245    | 334     | 224    |
| 只 見 町         | 710     | 195     | 177    | 201     | 137    |
| 猪 苗 代 町       | 2,662   | 704     | 659    | 768     | 531    |
| 磐 梯 町         | 617     | 180     | 163    | 166     | 108    |
| 北 塩 原 村       | 557     | 159     | 140    | 156     | 102    |
| 会 津 美 里 町     | 3,658   | 916     | 909    | 1,098   | 735    |
| 会 津 坂 下 町     | 3,081   | 766     | 800    | 958     | 557    |
| 柳 津 町         | 590     | 158     | 142    | 175     | 115    |
| 会 津 若 松 市     | 22,987  | 6,261   | 5,965  | 6,578   | 4,183  |
| 湯 川 村         | 676     | 179     | 177    | 192     | 128    |
| 小 計           | 158,788 | 43,393  | 41,130 | 45,448  | 28,817 |
| 合 計           | 367,685 | 102,451 | 95,998 | 103,662 | 65,574 |

※1 いわき市には平成24年度に実施した久之浜等の地区も含む。

● 対象者については重複の精査等を行っているため既出の報告者数と異なっている。

資料 2

市町村別一次検査受診状況

平成23年度実施対象市町村(国が指定した避難区域等の13市町村)

平成27年3月31日現在

|      | 対象者数<br>(人)<br>ア | 受診者数(人) |                  | 受診率<br>(%)<br>イ/ア | 年齢階層別受診者数(人)<br>年齢階層別内訳(%) ※2 |                        |                        |                       | イのうち県外<br>居住者数<br>(人)<br>ウ※3 | イのうち県外<br>居住者の<br>割合<br>(%)<br>ウ/イ |       |      |
|------|------------------|---------|------------------|-------------------|-------------------------------|------------------------|------------------------|-----------------------|------------------------------|------------------------------------|-------|------|
|      |                  | イ       | うち県外<br>受診<br>※1 |                   | 0-5歳                          | 6-10歳                  | 11-15歳                 | 16-18歳                |                              |                                    |       |      |
|      |                  |         |                  |                   |                               |                        |                        |                       |                              |                                    | イ/ア   | イ/ア  |
| 川俣町  | 2,394            | 2,221   | 34               | 92.8              | 560<br>95.2<br>25.2           | 612<br>97.0<br>27.6    | 687<br>95.5<br>30.9    | 362<br>79.4<br>16.3   | 130                          | 5.9                                |       |      |
| 浪江町  | 3,643            | 3,249   | 192              | 89.2              | 920<br>89.9<br>28.3           | 858<br>93.3<br>26.4    | 918<br>89.0<br>28.3    | 553<br>82.7<br>17.0   |                              |                                    | 1,186 | 36.5 |
| 飯館村  | 1,084            | 943     | 16               | 87.0              | 248<br>88.3<br>26.3           | 271<br>90.3<br>28.7    | 264<br>87.7<br>28.0    | 160<br>79.2<br>17.0   |                              |                                    |       |      |
| 南相馬市 | 12,526           | 10,789  | 875              | 86.1              | 3,205<br>86.7<br>29.7         | 3,052<br>89.3<br>28.3  | 2,929<br>88.8<br>27.1  | 1,603<br>75.8<br>14.9 | 2,849                        | 26.4                               |       |      |
| 伊達市  | 11,400           | 10,605  | 155              | 93.0              | 2,573<br>93.4<br>24.3         | 2,977<br>98.5<br>28.1  | 3,287<br>96.6<br>31.0  | 1,768<br>79.6<br>16.7 |                              |                                    | 586   | 5.5  |
| 田村市  | 7,068            | 6,325   | 61               | 89.5              | 1,557<br>89.6<br>24.6         | 1,762<br>97.5<br>27.9  | 1,969<br>95.0<br>31.1  | 1,037<br>71.5<br>16.4 |                              |                                    |       |      |
| 広野町  | 1,077            | 838     | 57               | 77.8              | 204<br>79.1<br>24.3           | 216<br>86.4<br>25.8    | 294<br>84.5<br>35.1    | 124<br>56.1<br>14.8   | 148                          | 17.7                               |       |      |
| 楢葉町  | 1,432            | 1,153   | 77               | 80.5              | 285<br>81.2<br>24.7           | 319<br>88.1<br>27.7    | 353<br>85.1<br>30.6    | 196<br>64.5<br>17.0   |                              |                                    | 226   | 19.6 |
| 富岡町  | 2,962            | 2,302   | 237              | 77.7              | 594<br>77.4<br>25.8           | 638<br>86.2<br>27.7    | 720<br>80.3<br>31.3    | 350<br>62.7<br>15.2   |                              |                                    |       |      |
| 川内村  | 357              | 280     | 22               | 78.4              | 72<br>80.0<br>25.7            | 92<br>92.9<br>32.9     | 70<br>78.7<br>25.0     | 46<br>58.2<br>16.4    | 52                           | 18.6                               |       |      |
| 大熊町  | 2,385            | 1,973   | 183              | 82.7              | 656<br>83.9<br>33.2           | 579<br>91.3<br>29.3    | 529<br>85.5<br>26.8    | 209<br>59.7<br>10.6   |                              |                                    | 502   | 25.4 |
| 双葉町  | 1,207            | 949     | 113              | 78.6              | 289<br>78.3<br>30.5           | 246<br>82.0<br>25.9    | 277<br>82.2<br>29.2    | 137<br>68.2<br>14.4   |                              |                                    |       |      |
| 葛尾村  | 233              | 183     | 3                | 78.5              | 43<br>76.8<br>23.5            | 55<br>88.7<br>30.1     | 57<br>85.1<br>31.1     | 28<br>58.3<br>15.3    | 15                           | 8.2                                |       |      |
| 小計   | 47,768           | 41,810  | 2,025            | 87.5              | 11,206<br>87.9<br>26.8        | 11,677<br>93.1<br>27.9 | 12,354<br>90.9<br>29.5 | 6,573<br>74.1<br>15.7 |                              |                                    | 7,055 | 16.9 |

※1 受診者のうち県外検査実施機関で検査を受診した人数及び福島県立医科大学から出向いて実施した検査を受診した人数。

※2 上段には受診者数を、中段には各年齢階層の対象者に対する進捗率を、下段には受診者イの階層別割合を記載。

※3 受診者のうち県外住所の方の人数。

- 小数点第一位で表示されている割合のものは、四捨五入の関係で合計が 100%にならない場合がある。
- 年齢は平成 23 年 3 月 11 日時点のもの。
- 対象者等については、重複の精査等を行っているため、既出の報告者数と異なっている。
- 対象者のうち、在籍している学校で検査を受診した方などについては一部、学校等の所在市町村に含め集計していたが、震災時市町村に再集計した。

|      | 対象者数<br>(人)<br>ア | 受診者数(人) |                  | 受診率<br>(%)<br>イ/ア | 年齢階層別受診者数(人)<br>年齢階層別内訳(%) ※2 |        |        |        | イのうち県外<br>居住者数<br>(人)<br>ウ※3 | イのうち県外<br>居住者の<br>割合<br>(%)<br>ウ/イ |
|------|------------------|---------|------------------|-------------------|-------------------------------|--------|--------|--------|------------------------------|------------------------------------|
|      |                  | イ       | うち<br>県外受診<br>※1 |                   | 0-5歳                          | 6-10歳  | 11-15歳 | 16-18歳 |                              |                                    |
|      |                  |         |                  |                   |                               |        |        |        |                              |                                    |
| 福島市  | 53,552           | 47,307  | 1,238            | 88.3              | 13,370                        | 13,565 | 13,670 | 6,702  | 3,618                        | 7.6                                |
|      |                  |         |                  |                   | 87.7                          | 96.5   | 91.9   | 71.6   |                              |                                    |
|      |                  |         |                  |                   | 28.3                          | 28.7   | 28.9   | 14.2   |                              |                                    |
| 二本松市 | 10,256           | 8,857   | 174              | 86.4              | 2,528                         | 2,589  | 2,672  | 1,068  | 438                          | 4.9                                |
|      |                  |         |                  |                   | 90.8                          | 97.8   | 90.7   | 56.8   |                              |                                    |
|      |                  |         |                  |                   | 28.5                          | 29.2   | 30.2   | 12.1   |                              |                                    |
| 本宮市  | 6,112            | 5,234   | 110              | 85.6              | 1,534                         | 1,554  | 1,506  | 640    | 231                          | 4.4                                |
|      |                  |         |                  |                   | 87.2                          | 98.2   | 89.1   | 59.4   |                              |                                    |
|      |                  |         |                  |                   | 29.3                          | 29.7   | 28.8   | 12.2   |                              |                                    |
| 大玉村  | 1,617            | 1,373   | 18               | 84.9              | 447                           | 397    | 385    | 144    | 47                           | 3.4                                |
|      |                  |         |                  |                   | 92.0                          | 99.5   | 89.5   | 47.7   |                              |                                    |
|      |                  |         |                  |                   | 32.6                          | 28.9   | 28.0   | 10.5   |                              |                                    |
| 郡山市  | 64,380           | 54,063  | 2,217            | 84.0              | 16,317                        | 16,148 | 15,492 | 6,106  | 4,588                        | 8.5                                |
|      |                  |         |                  |                   | 84.9                          | 95.5   | 88.5   | 56.8   |                              |                                    |
|      |                  |         |                  |                   | 30.2                          | 29.9   | 28.7   | 11.3   |                              |                                    |
| 桑折町  | 2,065            | 1,874   | 34               | 90.8              | 494                           | 541    | 570    | 269    | 74                           | 3.9                                |
|      |                  |         |                  |                   | 93.9                          | 98.9   | 95.8   | 67.8   |                              |                                    |
|      |                  |         |                  |                   | 26.4                          | 28.9   | 30.4   | 14.4   |                              |                                    |
| 国見町  | 1,594            | 1,437   | 29               | 90.2              | 349                           | 412    | 464    | 212    | 53                           | 3.7                                |
|      |                  |         |                  |                   | 91.6                          | 98.1   | 95.9   | 68.6   |                              |                                    |
|      |                  |         |                  |                   | 24.3                          | 28.7   | 32.3   | 14.8   |                              |                                    |
| 天栄村  | 1,061            | 878     | 13               | 82.8              | 285                           | 281    | 229    | 83     | 35                           | 4.0                                |
|      |                  |         |                  |                   | 95.0                          | 98.9   | 81.8   | 42.1   |                              |                                    |
|      |                  |         |                  |                   | 32.5                          | 32.0   | 26.1   | 9.5    |                              |                                    |
| 白河市  | 12,160           | 10,810  | 296              | 88.9              | 3,083                         | 3,193  | 3,242  | 1,292  | 611                          | 5.7                                |
|      |                  |         |                  |                   | 91.8                          | 98.0   | 93.2   | 62.5   |                              |                                    |
|      |                  |         |                  |                   | 28.5                          | 29.5   | 30.0   | 12.0   |                              |                                    |
| 西郷村  | 3,976            | 3,618   | 83               | 91.0              | 1,088                         | 1,062  | 1,012  | 456    | 200                          | 5.5                                |
|      |                  |         |                  |                   | 95.3                          | 98.2   | 94.1   | 67.3   |                              |                                    |
|      |                  |         |                  |                   | 30.1                          | 29.4   | 28.0   | 12.6   |                              |                                    |
| 泉崎村  | 1,289            | 1,157   | 14               | 89.8              | 339                           | 346    | 311    | 161    | 45                           | 3.9                                |
|      |                  |         |                  |                   | 96.0                          | 97.5   | 92.8   | 65.4   |                              |                                    |
|      |                  |         |                  |                   | 29.3                          | 29.9   | 26.9   | 13.9   |                              |                                    |
| 三春町  | 3,067            | 2,730   | 40               | 89.0              | 696                           | 760    | 859    | 415    | 106                          | 3.9                                |
|      |                  |         |                  |                   | 92.8                          | 97.9   | 92.3   | 68.0   |                              |                                    |
|      |                  |         |                  |                   | 25.5                          | 27.8   | 31.5   | 15.2   |                              |                                    |
| 小計   | 161,129          | 139,338 | 4,266            | 86.5              | 40,530                        | 40,848 | 40,412 | 17,548 | 10,046                       | 7.2                                |
|      |                  |         |                  |                   | 87.5                          | 96.5   | 90.6   | 62.9   |                              |                                    |
|      |                  |         |                  |                   | 29.1                          | 29.3   | 29.0   | 12.6   |                              |                                    |

平成25年度実施対象市町村

平成27年3月31日現在

|         | 対象者数<br>(人)<br>ア | 受診者数(人) |                  | 受診率<br>(%)<br>イ/ア | 年齢階層別受診者数(人)<br>年齢階層別内訳(%) ※2 |        |        |        | イのうち県外<br>居住者数<br>(人)<br>ウ※3 | イのうち県外<br>居住者の<br>割合<br>(%)<br>ウ/イ |
|---------|------------------|---------|------------------|-------------------|-------------------------------|--------|--------|--------|------------------------------|------------------------------------|
|         |                  | イ       | うち<br>県外受診<br>※1 |                   | 0-5歳                          | 6-10歳  | 11-15歳 | 16-18歳 |                              |                                    |
|         |                  |         |                  |                   | 14,395                        | 15,502 | 14,291 | 5,217  |                              |                                    |
| いわき市 ※4 | 62,293           | 49,405  | 1,684            | 79.3              | 83.5                          | 95.8   | 80.5   | 46.9   | 2,309                        | 4.7                                |
| 須賀川市    | 15,309           | 12,079  | 267              | 78.9              | 29.1                          | 31.4   | 28.9   | 10.6   | 439                          | 3.6                                |
|         |                  |         |                  |                   | 3,775                         | 3,986  | 3,285  | 1,033  |                              |                                    |
|         |                  |         |                  |                   | 86.9                          | 97.3   | 77.2   | 39.5   |                              |                                    |
| 相馬市     | 6,812            | 5,205   | 231              | 76.4              | 31.3                          | 33.0   | 27.2   | 8.6    | 367                          | 7.1                                |
|         |                  |         |                  |                   | 1,698                         | 1,661  | 1,361  | 485    |                              |                                    |
|         |                  |         |                  |                   | 85.7                          | 93.4   | 73.6   | 40.3   |                              |                                    |
| 鏡石町     | 2,597            | 2,030   | 33               | 78.2              | 32.6                          | 31.9   | 26.1   | 9.3    | 43                           | 2.1                                |
|         |                  |         |                  |                   | 641                           | 686    | 545    | 158    |                              |                                    |
|         |                  |         |                  |                   | 86.6                          | 97.0   | 75.4   | 37.0   |                              |                                    |
| 新地町     | 1,434            | 1,149   | 64               | 80.1              | 31.6                          | 33.8   | 26.8   | 7.8    | 58                           | 5.0                                |
|         |                  |         |                  |                   | 353                           | 379    | 320    | 97     |                              |                                    |
|         |                  |         |                  |                   | 90.1                          | 96.2   | 77.9   | 40.9   |                              |                                    |
| 中島村     | 1,079            | 832     | 9                | 77.1              | 30.7                          | 33.0   | 27.9   | 8.4    | 16                           | 1.9                                |
|         |                  |         |                  |                   | 230                           | 275    | 267    | 60     |                              |                                    |
|         |                  |         |                  |                   | 85.2                          | 97.5   | 84.2   | 28.6   |                              |                                    |
| 矢吹町     | 3,277            | 2,567   | 55               | 78.3              | 27.6                          | 33.1   | 32.1   | 7.2    | 58                           | 2.3                                |
|         |                  |         |                  |                   | 886                           | 830    | 683    | 168    |                              |                                    |
|         |                  |         |                  |                   | 90.3                          | 97.6   | 76.2   | 30.5   |                              |                                    |
| 石川町     | 2,848            | 2,162   | 57               | 75.9              | 34.5                          | 32.3   | 26.6   | 6.5    | 56                           | 2.6                                |
|         |                  |         |                  |                   | 668                           | 692    | 619    | 183    |                              |                                    |
|         |                  |         |                  |                   | 94.0                          | 95.8   | 74.5   | 31.3   |                              |                                    |
| 矢祭町     | 1,010            | 794     | 17               | 78.6              | 30.9                          | 32.0   | 28.6   | 8.5    | 20                           | 2.5                                |
|         |                  |         |                  |                   | 270                           | 233    | 237    | 54     |                              |                                    |
|         |                  |         |                  |                   | 94.1                          | 98.7   | 75.2   | 31.4   |                              |                                    |
| 浅川町     | 1,340            | 1,093   | 25               | 81.6              | 34.0                          | 29.3   | 29.8   | 6.8    | 30                           | 2.7                                |
|         |                  |         |                  |                   | 320                           | 374    | 305    | 94     |                              |                                    |
|         |                  |         |                  |                   | 94.1                          | 98.7   | 82.0   | 37.8   |                              |                                    |
| 平田村     | 1,209            | 873     | 15               | 72.2              | 29.3                          | 34.2   | 27.9   | 8.6    | 11                           | 1.3                                |
|         |                  |         |                  |                   | 284                           | 284    | 235    | 70     |                              |                                    |
|         |                  |         |                  |                   | 86.1                          | 95.3   | 68.7   | 29.3   |                              |                                    |
| 棚倉町     | 2,988            | 2,322   | 43               | 77.7              | 32.5                          | 32.5   | 26.9   | 8.0    | 58                           | 2.5                                |
|         |                  |         |                  |                   | 773                           | 730    | 652    | 167    |                              |                                    |
|         |                  |         |                  |                   | 89.2                          | 98.1   | 73.9   | 33.7   |                              |                                    |
| 塙町      | 1,662            | 1,255   | 27               | 75.5              | 33.3                          | 31.4   | 28.1   | 7.2    | 31                           | 2.5                                |
|         |                  |         |                  |                   | 374                           | 382    | 392    | 107    |                              |                                    |
|         |                  |         |                  |                   | 90.1                          | 97.7   | 73.8   | 32.9   |                              |                                    |
| 鮫川村     | 694              | 522     | 14               | 75.2              | 29.8                          | 30.4   | 31.2   | 8.5    | 16                           | 3.1                                |
|         |                  |         |                  |                   | 175                           | 170    | 137    | 40     |                              |                                    |
|         |                  |         |                  |                   | 98.3                          | 98.8   | 73.7   | 25.3   |                              |                                    |
| 小野町     | 1,937            | 1,449   | 38               | 74.8              | 33.5                          | 32.6   | 26.2   | 7.7    | 38                           | 2.6                                |
|         |                  |         |                  |                   | 428                           | 472    | 422    | 127    |                              |                                    |
|         |                  |         |                  |                   | 86.1                          | 96.3   | 74.3   | 33.2   |                              |                                    |
| 玉川村     | 1,332            | 1,015   | 13               | 76.2              | 29.5                          | 32.6   | 29.1   | 8.8    | 14                           | 1.4                                |
|         |                  |         |                  |                   | 346                           | 341    | 255    | 73     |                              |                                    |
|         |                  |         |                  |                   | 90.1                          | 98.3   | 69.1   | 31.5   |                              |                                    |
| 古殿町     | 1,040            | 822     | 25               | 79.0              | 34.1                          | 33.6   | 25.1   | 7.2    | 26                           | 3.2                                |
|         |                  |         |                  |                   | 269                           | 240    | 245    | 68     |                              |                                    |
|         |                  |         |                  |                   | 93.7                          | 99.2   | 77.8   | 34.7   |                              |                                    |
|         |                  |         |                  |                   | 32.7                          | 29.2   | 29.8   | 8.3    |                              |                                    |

※4 いわき市には平成24年度に実施した久之浜等の地区も含む。

平成25年度実施対象市町村

平成27年3月31日現在

|       | 対象者数<br>(人)<br>ア | 受診者数(人) |                  | 受診率<br>(%)<br>イ/ア | 年齢階層別受診者数(人)<br>年齢階層別内訳(%) ※1 |        |        |        | イのうち県外<br>居住者数<br>(人)<br>ウ※2 | イのうち県外<br>居住者の<br>割合<br>(%)<br>ウ/イ |
|-------|------------------|---------|------------------|-------------------|-------------------------------|--------|--------|--------|------------------------------|------------------------------------|
|       |                  | イ       | うち<br>県外受診<br>※3 |                   | 0-5歳                          | 6-10歳  | 11-15歳 | 16-18歳 |                              |                                    |
|       |                  |         |                  |                   |                               |        |        |        |                              |                                    |
| 檜枝岐村  | 107              | 61      | 3                | 57.0              | 15                            | 27     | 19     | 0      | 3                            | 4.9                                |
|       |                  |         |                  |                   | 65.2                          | 90.0   | 55.9   | 0.0    |                              |                                    |
|       |                  |         |                  |                   | 24.6                          | 44.3   | 31.1   | 0.0    |                              |                                    |
| 南会津町  | 2,823            | 1,822   | 22               | 64.5              | 610                           | 641    | 464    | 107    | 37                           | 2.0                                |
|       |                  |         |                  |                   | 85.6                          | 94.0   | 55.2   | 18.2   |                              |                                    |
|       |                  |         |                  |                   | 33.5                          | 35.2   | 25.5   | 5.9    |                              |                                    |
| 金山町   | 203              | 141     | 8                | 69.5              | 36                            | 51     | 48     | 6      | 7                            | 5.0                                |
|       |                  |         |                  |                   | 90.0                          | 98.1   | 66.7   | 15.4   |                              |                                    |
|       |                  |         |                  |                   | 25.5                          | 36.2   | 34.0   | 4.3    |                              |                                    |
| 昭和村   | 128              | 102     | 0                | 79.7              | 37                            | 38     | 26     | 1      | 4                            | 3.9                                |
|       |                  |         |                  |                   | 84.1                          | 100.0  | 78.8   | 7.7    |                              |                                    |
|       |                  |         |                  |                   | 36.3                          | 37.3   | 25.5   | 1.0    |                              |                                    |
| 三島町   | 192              | 129     | 1                | 67.2              | 29                            | 54     | 37     | 9      | 0                            | 0.0                                |
|       |                  |         |                  |                   | 67.4                          | 98.2   | 69.8   | 22.0   |                              |                                    |
|       |                  |         |                  |                   | 22.5                          | 41.9   | 28.7   | 7.0    |                              |                                    |
| 下郷町   | 1,007            | 695     | 13               | 69.0              | 244                           | 233    | 179    | 39     | 17                           | 2.4                                |
|       |                  |         |                  |                   | 92.1                          | 92.5   | 61.1   | 19.8   |                              |                                    |
|       |                  |         |                  |                   | 35.1                          | 33.5   | 25.8   | 5.6    |                              |                                    |
| 喜多方市  | 8,910            | 5,749   | 72               | 64.5              | 1,643                         | 2,233  | 1,495  | 378    | 105                          | 1.8                                |
|       |                  |         |                  |                   | 71.7                          | 95.7   | 58.0   | 22.2   |                              |                                    |
|       |                  |         |                  |                   | 28.6                          | 38.8   | 26.0   | 6.6    |                              |                                    |
| 西会津町  | 1,019            | 641     | 4                | 62.9              | 203                           | 238    | 173    | 27     | 8                            | 1.2                                |
|       |                  |         |                  |                   | 94.0                          | 97.1   | 51.8   | 12.1   |                              |                                    |
|       |                  |         |                  |                   | 31.7                          | 37.1   | 27.0   | 4.2    |                              |                                    |
| 只見町   | 710              | 495     | 4                | 69.7              | 161                           | 169    | 147    | 18     | 5                            | 1.0                                |
|       |                  |         |                  |                   | 82.6                          | 95.5   | 73.1   | 13.1   |                              |                                    |
|       |                  |         |                  |                   | 32.5                          | 34.1   | 29.7   | 3.6    |                              |                                    |
| 猪苗代町  | 2,662            | 1,912   | 34               | 71.8              | 616                           | 643    | 505    | 148    | 71                           | 3.7                                |
|       |                  |         |                  |                   | 87.5                          | 97.6   | 65.8   | 27.9   |                              |                                    |
|       |                  |         |                  |                   | 32.2                          | 33.6   | 26.4   | 7.7    |                              |                                    |
| 磐梯町   | 617              | 414     | 9                | 67.1              | 133                           | 159    | 94     | 28     | 12                           | 2.9                                |
|       |                  |         |                  |                   | 73.9                          | 97.5   | 56.6   | 25.9   |                              |                                    |
|       |                  |         |                  |                   | 32.1                          | 38.4   | 22.7   | 6.8    |                              |                                    |
| 北塩原村  | 557              | 388     | 9                | 69.7              | 144                           | 137    | 96     | 11     | 9                            | 2.3                                |
|       |                  |         |                  |                   | 90.6                          | 97.9   | 61.5   | 10.8   |                              |                                    |
|       |                  |         |                  |                   | 37.1                          | 35.3   | 24.7   | 2.8    |                              |                                    |
| 会津美里町 | 3,658            | 2,554   | 26               | 69.8              | 827                           | 874    | 686    | 167    | 50                           | 2.0                                |
|       |                  |         |                  |                   | 90.3                          | 96.1   | 62.5   | 22.7   |                              |                                    |
|       |                  |         |                  |                   | 32.4                          | 34.2   | 26.9   | 6.5    |                              |                                    |
| 会津坂下町 | 3,081            | 2,088   | 29               | 67.8              | 617                           | 753    | 579    | 139    | 39                           | 1.9                                |
|       |                  |         |                  |                   | 80.5                          | 94.1   | 60.4   | 25.0   |                              |                                    |
|       |                  |         |                  |                   | 29.5                          | 36.1   | 27.7   | 6.7    |                              |                                    |
| 柳津町   | 590              | 376     | 3                | 63.7              | 127                           | 129    | 103    | 17     | 3                            | 0.8                                |
|       |                  |         |                  |                   | 80.4                          | 90.8   | 58.9   | 14.8   |                              |                                    |
|       |                  |         |                  |                   | 33.8                          | 34.3   | 27.4   | 4.5    |                              |                                    |
| 会津若松市 | 22,987           | 14,745  | 327              | 64.1              | 4,187                         | 5,643  | 4,045  | 870    | 447                          | 3.0                                |
|       |                  |         |                  |                   | 66.9                          | 94.6   | 61.5   | 20.8   |                              |                                    |
|       |                  |         |                  |                   | 28.4                          | 38.3   | 27.4   | 5.9    |                              |                                    |
| 湯川村   | 676              | 509     | 7                | 75.3              | 166                           | 177    | 129    | 37     | 8                            | 1.6                                |
|       |                  |         |                  |                   | 92.7                          | 100.0  | 67.2   | 28.9   |                              |                                    |
|       |                  |         |                  |                   | 32.6                          | 34.8   | 25.3   | 7.3    |                              |                                    |
| 小計    | 158,788          | 118,395 | 3,188            | 74.6              | 35,680                        | 39,436 | 33,076 | 10,203 | 4,415                        | 3.7                                |
|       |                  |         |                  |                   | 82.2                          | 95.9   | 72.8   | 35.4   |                              |                                    |
|       |                  |         |                  |                   | 30.1                          | 33.3   | 27.9   | 8.6    |                              |                                    |
| 合計    | 367,685          | 299,543 | 9,479            | 81.5              | 87,416                        | 91,961 | 85,842 | 34,324 | 21,516                       | 7.2                                |
|       |                  |         |                  |                   | 85.3                          | 95.8   | 82.8   | 52.3   |                              |                                    |
|       |                  |         |                  |                   | 29.2                          | 30.7   | 28.7   | 11.5   |                              |                                    |



## 資料 3

## 都道府県別一次検査受診状況

平成27年2月28日現在

| 都道府県名 | 県外検査<br>実施機関数 | 受診者数<br>(人) | 都道府県名 | 県外検査<br>実施機関数 | 受診者数<br>(人) | 都道府県名 | 県外検査<br>実施機関数 | 受診者数<br>(人) |
|-------|---------------|-------------|-------|---------------|-------------|-------|---------------|-------------|
| 北海道   | 4             | 335         | 福井県   | 1             | 22          | 広島県   | 1             | 37          |
| 青森県   | 1             | 163         | 山梨県   | 2             | 82          | 山口県   | 1             | 24          |
| 岩手県   | 3             | 189         | 長野県   | 2             | 133         | 徳島県   | 1             | 10          |
| 宮城県   | 2             | 1,529       | 岐阜県   | 1             | 43          | 香川県   | 1             | 29          |
| 秋田県   | 1             | 213         | 静岡県   | 2             | 110         | 愛媛県   | 1             | 23          |
| 山形県   | 3             | 458         | 愛知県   | 3             | 179         | 高知県   | 1             | 14          |
| 茨城県   | 4             | 454         | 三重県   | 1             | 38          | 福岡県   | 2             | 83          |
| 栃木県   | 5             | 454         | 滋賀県   | 1             | 20          | 佐賀県   | 1             | 7           |
| 群馬県   | 2             | 185         | 京都府   | 3             | 97          | 長崎県   | 2             | 25          |
| 埼玉県   | 2             | 252         | 大阪府   | 6             | 210         | 熊本県   | 1             | 25          |
| 千葉県   | 3             | 284         | 兵庫県   | 1             | 135         | 大分県   | 1             | 35          |
| 東京都   | 12            | 1,794       | 奈良県   | 1             | 25          | 宮崎県   | 1             | 35          |
| 神奈川県  | 4             | 756         | 和歌山県  | 1             | 13          | 鹿児島県  | 1             | 31          |
| 新潟県   | 1             | 620         | 鳥取県   | 1             | 15          | 沖縄県   | 1             | 121         |
| 富山県   | 1             | 34          | 島根県   | 1             | 13          |       |               |             |
| 石川県   | 1             | 45          | 岡山県   | 3             | 80          |       |               |             |
|       |               |             |       |               |             | 合計    | 95            | 9,479       |

- 受診者数は県外検査実施機関で検査を受診した人数及び福島県立医科大学から出向いて実施した検査を受診した人数。
- 福島県立医科大学から出向いて検査を行ったのは、新潟県（2回）・山形県（3回）・神奈川県（2回）。

資料 4

市町村別一次検査結果

平成23年度実施対象市町村(国が指定した避難区域等の13市町村)

平成27年3月31日現在

|         | 受診者<br>(人)<br>ア | 結果確定数<br>(人)<br>イ<br>進捗状況<br>イ/ア (%) | 判定区分別人数(人) |        |     |     | 結節(人)       |             | のう胞(人)       |              |
|---------|-----------------|--------------------------------------|------------|--------|-----|-----|-------------|-------------|--------------|--------------|
|         |                 |                                      | 判定区分別割合(%) |        |     |     | 結節の割合(%)    |             | のう胞の割合(%)    |              |
|         |                 |                                      | A          |        | B   | C   | 5.1mm<br>以上 | 5.0mm<br>以下 | 20.1mm<br>以上 | 20.0mm<br>以下 |
|         |                 |                                      | A1         | A2     |     |     |             |             |              |              |
| 川 俣 町   | 2,221           | 2,221                                | 1,520      | 693    | 8   | 0   | 8           | 17          | 0            | 681          |
|         |                 | 100.0                                | 68.4       | 31.2   | 0.4 | 0.0 | 0.4         | 0.8         | 0.0          | 30.7         |
| 浪 江 町   | 3,249           | 3,249                                | 2,119      | 1,104  | 26  | 0   | 26          | 42          | 0            | 1,088        |
|         |                 | 100.0                                | 65.2       | 34.0   | 0.8 | 0.0 | 0.8         | 1.3         | 0.0          | 33.5         |
| 飯 館 村   | 943             | 943                                  | 693        | 244    | 6   | 0   | 6           | 15          | 0            | 233          |
|         |                 | 100.0                                | 73.5       | 25.9   | 0.6 | 0.0 | 0.6         | 1.6         | 0.0          | 24.7         |
| 南 相 馬 市 | 10,789          | 10,789                               | 6,789      | 3,948  | 52  | 0   | 52          | 87          | 0            | 3,905        |
|         |                 | 100.0                                | 62.9       | 36.6   | 0.5 | 0.0 | 0.5         | 0.8         | 0.0          | 36.2         |
| 伊 達 市   | 10,605          | 10,605                               | 6,748      | 3,807  | 50  | 0   | 48          | 31          | 1            | 3,808        |
|         |                 | 100.0                                | 63.6       | 35.9   | 0.5 | 0.0 | 0.5         | 0.3         | 0.0          | 35.9         |
| 田 村 市   | 6,325           | 6,325                                | 4,000      | 2,293  | 32  | 0   | 32          | 11          | 0            | 2,299        |
|         |                 | 100.0                                | 63.2       | 36.3   | 0.5 | 0.0 | 0.5         | 0.2         | 0.0          | 36.3         |
| 広 野 町   | 838             | 838                                  | 521        | 312    | 5   | 0   | 5           | 3           | 0            | 313          |
|         |                 | 100.0                                | 62.2       | 37.2   | 0.6 | 0.0 | 0.6         | 0.4         | 0.0          | 37.4         |
| 檜 葉 町   | 1,153           | 1,153                                | 651        | 495    | 7   | 0   | 7           | 4           | 0            | 498          |
|         |                 | 100.0                                | 56.5       | 42.9   | 0.6 | 0.0 | 0.6         | 0.3         | 0.0          | 43.2         |
| 富 岡 町   | 2,302           | 2,302                                | 1,350      | 939    | 13  | 0   | 13          | 8           | 0            | 939          |
|         |                 | 100.0                                | 58.6       | 40.8   | 0.6 | 0.0 | 0.6         | 0.3         | 0.0          | 40.8         |
| 川 内 村   | 280             | 280                                  | 156        | 120    | 4   | 0   | 4           | 1           | 0            | 120          |
|         |                 | 100.0                                | 55.7       | 42.9   | 1.4 | 0.0 | 1.4         | 0.4         | 0.0          | 42.9         |
| 大 熊 町   | 1,973           | 1,973                                | 1,140      | 819    | 14  | 0   | 14          | 7           | 0            | 816          |
|         |                 | 100.0                                | 57.8       | 41.5   | 0.7 | 0.0 | 0.7         | 0.4         | 0.0          | 41.4         |
| 双 葉 町   | 949             | 949                                  | 570        | 376    | 3   | 0   | 3           | 3           | 0            | 375          |
|         |                 | 100.0                                | 60.1       | 39.6   | 0.3 | 0.0 | 0.3         | 0.3         | 0.0          | 39.5         |
| 葛 尾 村   | 183             | 183                                  | 116        | 66     | 1   | 0   | 1           | 3           | 0            | 65           |
|         |                 | 100.0                                | 63.4       | 36.1   | 0.5 | 0.0 | 0.5         | 1.6         | 0.0          | 35.5         |
| 小計      | 41,810          | 41,810                               | 26,373     | 15,216 | 221 | 0   | 219         | 232         | 1            | 15,140       |
|         |                 | 100.0                                | 63.1       | 36.4   | 0.5 | 0.0 | 0.5         | 0.6         | 0.0          | 36.2         |

- 小数点第一位で表示されている割合のものは、四捨五入の関係で合計が 100%にならない場合がある。
- 対象者等については、重複の精査等を行っているため、既出の報告者数と異なっている。
- 対象者のうち、在籍している学校で検査を受診した方などについては一部、学校等の所在市町村に含め集計していたが、震災時市町村に再集計した。

|      | 受診者<br>(人)<br><br>ア | 結果確定数<br>(人)<br>イ<br><br>進捗状況<br>イ/ア (%) | 判定区分別人数(人) |        |     |     | 結節(人)       |             | のう胞(人)       |              |
|------|---------------------|--|------------|--------|-----|-----|-------------|-------------|--------------|--------------|
|      |                     |  | 判定区分別割合(%) |        |     |     | 結節の割合(%)    |             | のう胞の割合(%)    |              |
|      |                     |  | A          |        | B   | C   | 5.1mm<br>以上 | 5.0mm<br>以下 | 20.1mm<br>以上 | 20.0mm<br>以下 |
|      |                     |  | A1         | A2     |     |     |             |             |              |              |
| 福島市  | 47,307              | 47,307                                   | 26,962     | 20,062 | 283 | 0   | 276         | 196         | 3            | 20,079       |
|      |                     | 100.0                                    | 57.0       | 42.4   | 0.6 | 0.0 | 0.6         | 0.4         | 0.0          | 42.4         |
| 二本松市 | 8,857               | 8,857                                    | 5,198      | 3,602  | 56  | 1   | 56          | 46          | 1            | 3,605        |
|      |                     | 100.0                                    | 58.7       | 40.7   | 0.6 | 0.0 | 0.6         | 0.5         | 0.0          | 40.7         |
| 本宮市  | 5,234               | 5,234                                    | 2,955      | 2,250  | 29  | 0   | 27          | 25          | 1            | 2,254        |
|      |                     | 100.0                                    | 56.5       | 43.0   | 0.6 | 0.0 | 0.5         | 0.5         | 0.0          | 43.1         |
| 大玉村  | 1,373               | 1,373                                    | 816        | 550    | 7   | 0   | 7           | 8           | 0            | 550          |
|      |                     | 100.0                                    | 59.4       | 40.1   | 0.5 | 0.0 | 0.5         | 0.6         | 0.0          | 40.1         |
| 郡山市  | 54,063              | 54,063                                   | 27,929     | 25,676 | 458 | 0   | 454         | 332         | 3            | 25,759       |
|      |                     | 100.0                                    | 51.7       | 47.5   | 0.8 | 0.0 | 0.8         | 0.6         | 0.0          | 47.6         |
| 桑折町  | 1,874               | 1,874                                    | 1,025      | 835    | 14  | 0   | 14          | 9           | 0            | 836          |
|      |                     | 100.0                                    | 54.7       | 44.6   | 0.7 | 0.0 | 0.7         | 0.5         | 0.0          | 44.6         |
| 国見町  | 1,437               | 1,437                                    | 763        | 659    | 15  | 0   | 14          | 9           | 1            | 663          |
|      |                     | 100.0                                    | 53.1       | 45.9   | 1.0 | 0.0 | 1.0         | 0.6         | 0.1          | 46.1         |
| 天栄村  | 878                 | 878                                      | 528        | 343    | 7   | 0   | 7           | 4           | 0            | 348          |
|      |                     | 100.0                                    | 60.1       | 39.1   | 0.8 | 0.0 | 0.8         | 0.5         | 0.0          | 39.6         |
| 白河市  | 10,810              | 10,810                                   | 6,111      | 4,638  | 61  | 0   | 61          | 54          | 0            | 4,635        |
|      |                     | 100.0                                    | 56.5       | 42.9   | 0.6 | 0.0 | 0.6         | 0.5         | 0.0          | 42.9         |
| 西郷村  | 3,618               | 3,618                                    | 2,084      | 1,504  | 30  | 0   | 30          | 21          | 0            | 1,504        |
|      |                     | 100.0                                    | 57.6       | 41.6   | 0.8 | 0.0 | 0.8         | 0.6         | 0.0          | 41.6         |
| 泉崎村  | 1,157               | 1,157                                    | 524        | 628    | 5   | 0   | 5           | 11          | 0            | 624          |
|      |                     | 100.0                                    | 45.3       | 54.3   | 0.4 | 0.0 | 0.4         | 1.0         | 0.0          | 53.9         |
| 三春町  | 2,730               | 2,730                                    | 1,301      | 1,407  | 22  | 0   | 22          | 15          | 0            | 1,410        |
|      |                     | 100.0                                    | 47.7       | 51.5   | 0.8 | 0.0 | 0.8         | 0.5         | 0.0          | 51.6         |
| 小計   | 139,338             | 139,338                                  | 76,196     | 62,154 | 987 | 1   | 973         | 730         | 9            | 62,267       |
|      |                     | 100.0                                    | 54.7       | 44.6   | 0.7 | 0.0 | 0.7         | 0.5         | 0.0          | 44.7         |

|            | 受診者<br>(人)<br><br>ア | 結果確定数<br>(人)<br>イ<br><br>進捗状況<br>イ/ア (%) | 判定区分別人数(人) |        |     |     | 結節(人)       |             | のう胞(人)       |              |
|------------|---------------------|--|------------|--------|-----|-----|-------------|-------------|--------------|--------------|
|            |                     |  | 判定区分別割合(%) |        |     |     | 結節の割合(%)    |             | のう胞の割合(%)    |              |
|            |                     |  | A          |        | B   | C   | 5.1mm<br>以上 | 5.0mm<br>以下 | 20.1mm<br>以上 | 20.0mm<br>以下 |
|            |                     |  | A1         | A2     |     |     |             |             |              |              |
| いわき市<br>※1 | 49,405              | 49,309                                   | 21,779     | 27,078 | 452 | 0   | 451         | 297         | 1            | 27,182       |
|            |                     | 99.8                                     | 44.2       | 54.9   | 0.9 | 0.0 | 0.9         | 0.6         | 0.0          | 55.1         |
| 須賀川市       | 12,079              | 12,058                                   | 5,486      | 6,467  | 105 | 0   | 105         | 56          | 0            | 6,498        |
|            |                     | 99.8                                     | 45.5       | 53.6   | 0.9 | 0.0 | 0.9         | 0.5         | 0.0          | 53.9         |
| 相馬市        | 5,205               | 5,093                                    | 2,419      | 2,628  | 46  | 0   | 46          | 45          | 0            | 2,639        |
|            |                     | 97.8                                     | 47.5       | 51.6   | 0.9 | 0.0 | 0.9         | 0.9         | 0.0          | 51.8         |
| 鏡石町        | 2,030               | 2,029                                    | 955        | 1,063  | 11  | 0   | 11          | 8           | 0            | 1,065        |
|            |                     | 100.0                                    | 47.1       | 52.4   | 0.5 | 0.0 | 0.5         | 0.4         | 0.0          | 52.5         |
| 新地町        | 1,149               | 1,114                                    | 508        | 599    | 7   | 0   | 7           | 5           | 0            | 603          |
|            |                     | 97.0                                     | 45.6       | 53.8   | 0.6 | 0.0 | 0.6         | 0.4         | 0.0          | 54.1         |
| 中島村        | 832                 | 831                                      | 391        | 438    | 2   | 0   | 2           | 9           | 0            | 436          |
|            |                     | 99.9                                     | 47.1       | 52.7   | 0.2 | 0.0 | 0.2         | 1.1         | 0.0          | 52.5         |
| 矢吹町        | 2,567               | 2,566                                    | 1,082      | 1,464  | 20  | 0   | 20          | 8           | 0            | 1,474        |
|            |                     | 100.0                                    | 42.2       | 57.1   | 0.8 | 0.0 | 0.8         | 0.3         | 0.0          | 57.4         |
| 石川町        | 2,162               | 2,157                                    | 981        | 1,164  | 12  | 0   | 12          | 15          | 0            | 1,164        |
|            |                     | 99.8                                     | 45.5       | 54.0   | 0.6 | 0.0 | 0.6         | 0.7         | 0.0          | 54.0         |
| 矢祭町        | 794                 | 794                                      | 325        | 466    | 3   | 0   | 3           | 4           | 0            | 463          |
|            |                     | 100.0                                    | 40.9       | 58.7   | 0.4 | 0.0 | 0.4         | 0.5         | 0.0          | 58.3         |
| 浅川町        | 1,093               | 1,093                                    | 470        | 611    | 12  | 0   | 12          | 10          | 0            | 617          |
|            |                     | 100.0                                    | 43.0       | 55.9   | 1.1 | 0.0 | 1.1         | 0.9         | 0.0          | 56.5         |
| 平田村        | 873                 | 871                                      | 395        | 466    | 10  | 0   | 10          | 2           | 0            | 472          |
|            |                     | 99.8                                     | 45.4       | 53.5   | 1.1 | 0.0 | 1.1         | 0.2         | 0.0          | 54.2         |
| 棚倉町        | 2,322               | 2,321                                    | 1,027      | 1,272  | 22  | 0   | 22          | 11          | 0            | 1,280        |
|            |                     | 100.0                                    | 44.2       | 54.8   | 0.9 | 0.0 | 0.9         | 0.5         | 0.0          | 55.1         |
| 塙町         | 1,255               | 1,255                                    | 513        | 733    | 9   | 0   | 9           | 10          | 0            | 736          |
|            |                     | 100.0                                    | 40.9       | 58.4   | 0.7 | 0.0 | 0.7         | 0.8         | 0.0          | 58.6         |
| 鮫川村        | 522                 | 522                                      | 244        | 274    | 4   | 0   | 4           | 5           | 0            | 274          |
|            |                     | 100.0                                    | 46.7       | 52.5   | 0.8 | 0.0 | 0.8         | 1.0         | 0.0          | 52.5         |
| 小野町        | 1,449               | 1,446                                    | 561        | 870    | 15  | 0   | 15          | 13          | 0            | 873          |
|            |                     | 99.8                                     | 38.8       | 60.2   | 1.0 | 0.0 | 1.0         | 0.9         | 0.0          | 60.4         |
| 玉川村        | 1,015               | 1,013                                    | 452        | 550    | 11  | 0   | 11          | 6           | 0            | 555          |
|            |                     | 99.8                                     | 44.6       | 54.3   | 1.1 | 0.0 | 1.1         | 0.6         | 0.0          | 54.8         |
| 古殿町        | 822                 | 822                                      | 395        | 421    | 6   | 0   | 6           | 7           | 0            | 424          |
|            |                     | 100.0                                    | 48.1       | 51.2   | 0.7 | 0.0 | 0.7         | 0.9         | 0.0          | 51.6         |

※1 いわき市には平成24年度に実施した久之浜等の地区も含む。

|           | 受診者<br>(人)<br>ア | 結果確定数<br>(人)<br>イ<br>進捗状況<br>イ/ア (%) | 判定区分別人数(人) |         |       |     | 結節(人)       |             | のう胞(人)       |              |
|-----------|-----------------|--------------------------------------|------------|---------|-------|-----|-------------|-------------|--------------|--------------|
|           |                 |                                      | 判定区分別割合(%) |         |       |     | 結節の割合(%)    |             | のう胞の割合(%)    |              |
|           |                 |                                      | A          |         | B     | C   | 5.1mm<br>以上 | 5.0mm<br>以下 | 20.1mm<br>以上 | 20.0mm<br>以下 |
|           |                 |                                      | A1         | A2      |       |     |             |             |              |              |
| 檜 枝 岐 村   | 61              | 61                                   | 25         | 36      | 0     | 0   | 0           | 3           | 0            | 34           |
|           |                 | 100.0                                | 41.0       | 59.0    | 0.0   | 0.0 | 0.0         | 4.9         | 0.0          | 55.7         |
| 南 会 津 町   | 1,822           | 1,822                                | 748        | 1,058   | 16    | 0   | 16          | 13          | 0            | 1,060        |
|           |                 | 100.0                                | 41.1       | 58.1    | 0.9   | 0.0 | 0.9         | 0.7         | 0.0          | 58.2         |
| 金 山 町     | 141             | 138                                  | 65         | 73      | 0     | 0   | 0           | 1           | 0            | 73           |
|           |                 | 97.9                                 | 47.1       | 52.9    | 0.0   | 0.0 | 0.0         | 0.7         | 0.0          | 52.9         |
| 昭 和 村     | 102             | 101                                  | 56         | 45      | 0     | 0   | 0           | 0           | 0            | 45           |
|           |                 | 99.0                                 | 55.4       | 44.6    | 0.0   | 0.0 | 0.0         | 0.0         | 0.0          | 44.6         |
| 三 島 町     | 129             | 129                                  | 38         | 90      | 1     | 0   | 1           | 0           | 0            | 91           |
|           |                 | 100.0                                | 29.5       | 69.8    | 0.8   | 0.0 | 0.8         | 0.0         | 0.0          | 70.5         |
| 下 郷 町     | 695             | 695                                  | 320        | 365     | 10    | 0   | 10          | 4           | 0            | 368          |
|           |                 | 100.0                                | 46.0       | 52.5    | 1.4   | 0.0 | 1.4         | 0.6         | 0.0          | 52.9         |
| 喜 多 方 市   | 5,749           | 5,747                                | 2,286      | 3,415   | 46    | 0   | 46          | 42          | 0            | 3,422        |
|           |                 | 100.0                                | 39.8       | 59.4    | 0.8   | 0.0 | 0.8         | 0.7         | 0.0          | 59.5         |
| 西 会 津 町   | 641             | 640                                  | 245        | 390     | 5     | 0   | 5           | 5           | 0            | 392          |
|           |                 | 99.8                                 | 38.3       | 60.9    | 0.8   | 0.0 | 0.8         | 0.8         | 0.0          | 61.3         |
| 只 見 町     | 495             | 495                                  | 203        | 285     | 7     | 0   | 7           | 3           | 0            | 287          |
|           |                 | 100.0                                | 41.0       | 57.6    | 1.4   | 0.0 | 1.4         | 0.6         | 0.0          | 58.0         |
| 猪 苗 代 町   | 1,912           | 1,909                                | 791        | 1,105   | 13    | 0   | 13          | 14          | 0            | 1,106        |
|           |                 | 99.8                                 | 41.4       | 57.9    | 0.7   | 0.0 | 0.7         | 0.7         | 0.0          | 57.9         |
| 磐 梯 町     | 414             | 414                                  | 168        | 242     | 4     | 0   | 4           | 2           | 0            | 244          |
|           |                 | 100.0                                | 40.6       | 58.5    | 1.0   | 0.0 | 1.0         | 0.5         | 0.0          | 58.9         |
| 北 塩 原 村   | 388             | 388                                  | 164        | 223     | 1     | 0   | 1           | 3           | 0            | 223          |
|           |                 | 100.0                                | 42.3       | 57.5    | 0.3   | 0.0 | 0.3         | 0.8         | 0.0          | 57.5         |
| 会 津 美 里 町 | 2,554           | 2,554                                | 1,063      | 1,465   | 26    | 0   | 26          | 17          | 0            | 1,477        |
|           |                 | 100.0                                | 41.6       | 57.4    | 1.0   | 0.0 | 1.0         | 0.7         | 0.0          | 57.8         |
| 会 津 坂 下 町 | 2,088           | 2,086                                | 846        | 1,215   | 25    | 0   | 25          | 9           | 0            | 1,225        |
|           |                 | 99.9                                 | 40.6       | 58.2    | 1.2   | 0.0 | 1.2         | 0.4         | 0.0          | 58.7         |
| 柳 津 町     | 376             | 376                                  | 178        | 196     | 2     | 0   | 2           | 0           | 0            | 198          |
|           |                 | 100.0                                | 47.3       | 52.1    | 0.5   | 0.0 | 0.5         | 0.0         | 0.0          | 52.7         |
| 会 津 若 松 市 | 14,745          | 14,728                               | 6,084      | 8,484   | 160   | 0   | 159         | 117         | 1            | 8,531        |
|           |                 | 99.9                                 | 41.3       | 57.6    | 1.1   | 0.0 | 1.1         | 0.8         | 0.0          | 57.9         |
| 湯 川 村     | 509             | 508                                  | 186        | 315     | 7     | 0   | 7           | 2           | 0            | 318          |
|           |                 | 99.8                                 | 36.6       | 62.0    | 1.4   | 0.0 | 1.4         | 0.4         | 0.0          | 62.6         |
| 小計        | 118,395         | 118,085                              | 51,449     | 65,566  | 1,070 | 0   | 1,068       | 746         | 2            | 65,849       |
|           |                 | 99.7                                 | 43.6       | 55.5    | 0.9   | 0.0 | 0.9         | 0.6         | 0.0          | 55.8         |
| 合計        | 299,543         | 299,233                              | 154,018    | 142,936 | 2,278 | 1   | 2,260       | 1,708       | 12           | 143,256      |
|           |                 | 99.9                                 | 51.5       | 47.8    | 0.8   | 0.0 | 0.8         | 0.6         | 0.0          | 47.9         |

資料 5

1 検査結果確定者の年齢及び性別

(単位 人)  
平成27年3月31日現在

| 判定・性別<br>年齢区分 | A      |        |         |        |        |         | B   |       |       | C  |    |   | 合計      |         |         |
|---------------|--------|--------|---------|--------|--------|---------|-----|-------|-------|----|----|---|---------|---------|---------|
|               | A1     |        |         | A2     |        |         | 男性  | 女性    | 計     | 男性 | 女性 | 計 | 男性      | 女性      | 計       |
|               | 男性     | 女性     | 計       | 男性     | 女性     | 計       |     |       |       |    |    |   |         |         |         |
| 0～5歳          | 31,264 | 28,491 | 59,755  | 13,506 | 13,953 | 27,459  | 41  | 57    | 98    | 0  | 0  | 0 | 44,811  | 42,501  | 87,312  |
| 6～10歳         | 21,437 | 18,312 | 39,749  | 25,615 | 26,226 | 51,841  | 117 | 236   | 353   | 0  | 0  | 0 | 47,169  | 44,774  | 91,943  |
| 11～15歳        | 20,160 | 17,280 | 37,440  | 22,696 | 24,621 | 47,317  | 324 | 663   | 987   | 0  | 0  | 0 | 43,180  | 42,564  | 85,744  |
| 16歳～18歳       | 8,315  | 8,759  | 17,074  | 7,306  | 9,013  | 16,319  | 284 | 556   | 840   | 0  | 1  | 1 | 15,905  | 18,329  | 34,234  |
| 合計            | 81,176 | 72,842 | 154,018 | 69,123 | 73,813 | 142,936 | 766 | 1,512 | 2,278 | 0  | 1  | 1 | 151,065 | 148,168 | 299,233 |

年齢階層別判定区分の分布【男性】

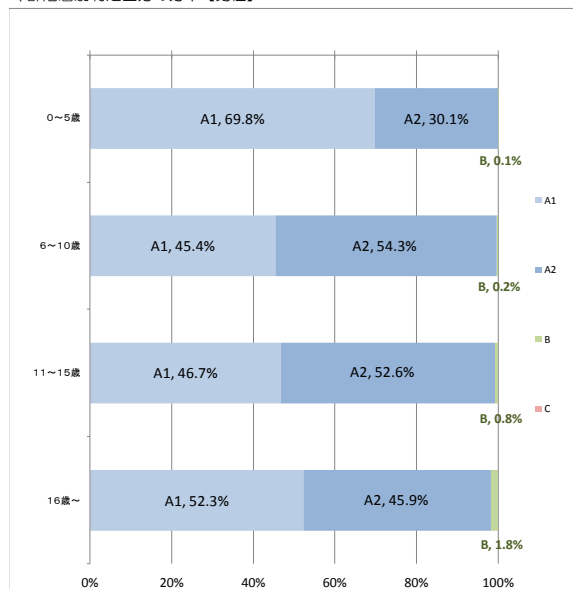

年齢階層別判定区分の分布【女性】

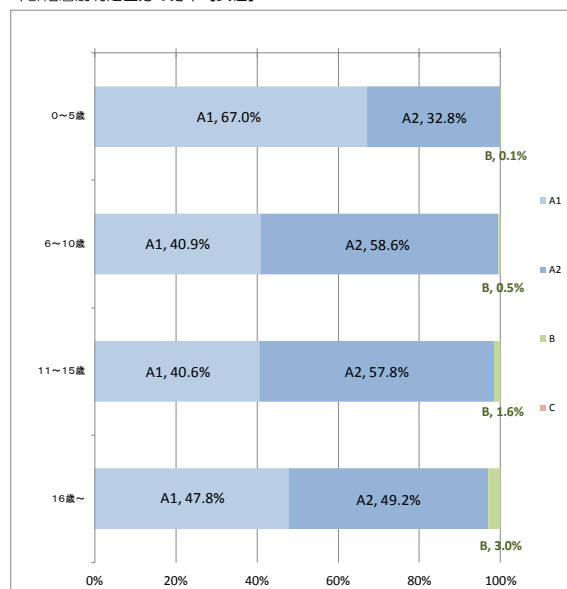

- 小数点第一位で表示されている割合のものは、四捨五入の関係で合計が 100%にならない場合がある。
- 年齢は平成 23 年 3 月 11 日時点のもの。

## 2 結節の有無及び大きさ

(単位 人)  
平成27年3月31日現在

| 結節の有無・大きさ   | 全体      | 性別      |         | 判定区分 | 割合    |
|-------------|---------|---------|---------|------|-------|
|             |         | 男性      | 女性      |      |       |
| なし          | 295,265 | 149,612 | 145,653 | A1   | 98.7% |
| ～3.0mm      | 423     | 190     | 233     | A2   | 0.6%  |
| 3.1～5.0mm   | 1,285   | 503     | 782     |      |       |
| 5.1～10.0mm  | 1,597   | 571     | 1,026   | B    | 0.8%  |
| 10.1～15.0mm | 414     | 117     | 297     |      |       |
| 15.1～20.0mm | 132     | 39      | 93      |      |       |
| 20.1～25.0mm | 59      | 17      | 42      |      |       |
| 25.1mm～     | 58      | 16      | 42      |      |       |
| 計           | 299,233 | 151,065 | 148,168 |      |       |

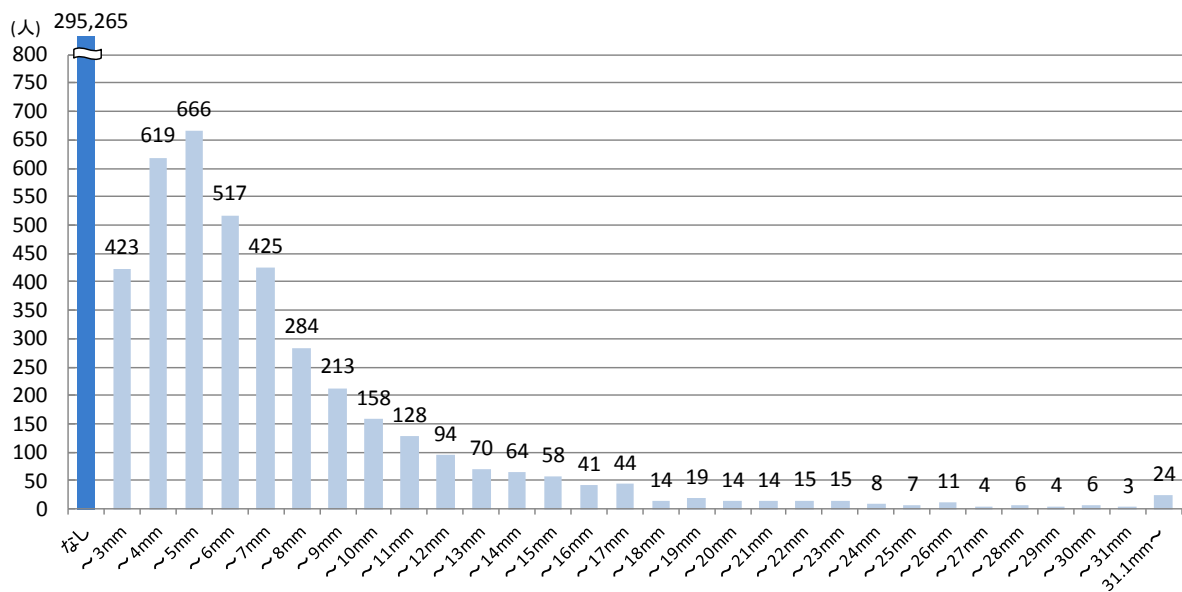
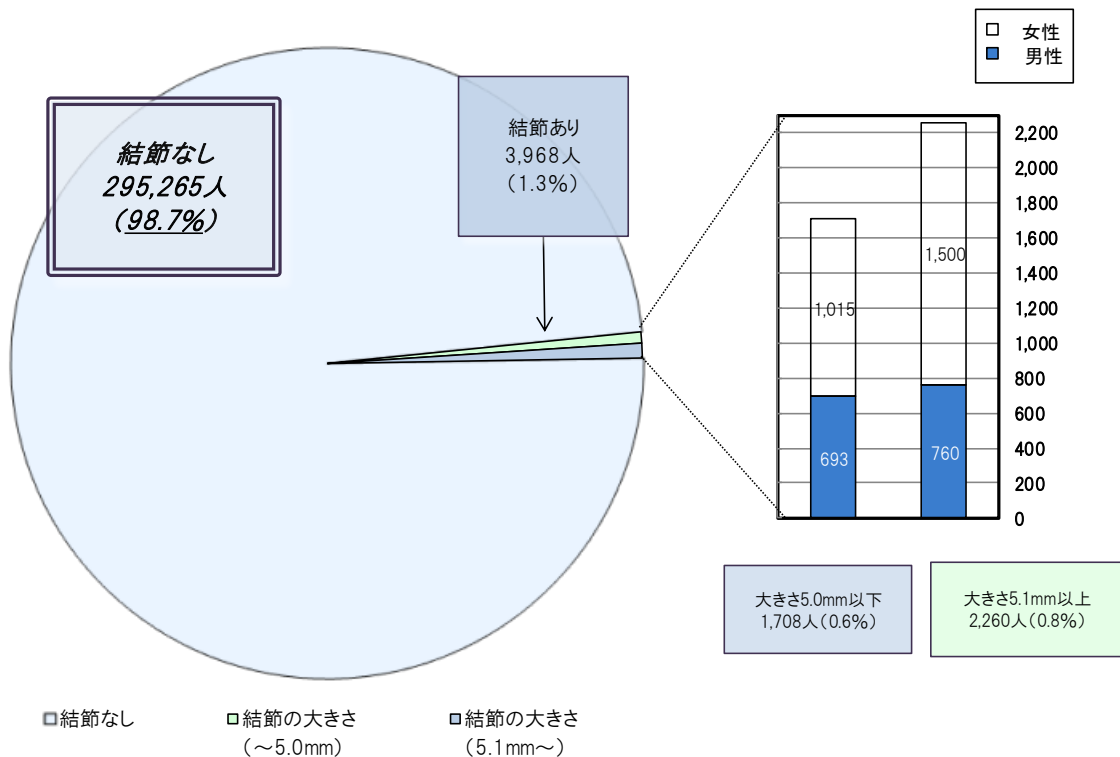

3 のう胞の有無及び大きさ

(単位 人)  
平成27年3月31日現在

| のう胞の有無・大きさ  | 全体      |         |         | 判定区分 | 割合     |
|-------------|---------|---------|---------|------|--------|
|             | 男性      | 女性      |         |      |        |
| なし          | 155,965 | 81,926  | 74,039  | A1   | 81.4%  |
| ～3.0mm      | 87,670  | 44,936  | 42,734  | A2   |        |
| 3.1～5.0mm   | 48,250  | 21,595  | 26,655  |      |        |
| 5.1～10.0mm  | 7,200   | 2,563   | 4,637   |      |        |
| 10.1～15.0mm | 122     | 41      | 81      | B    | 0.004% |
| 15.1～20.0mm | 14      | 1       | 13      |      |        |
| 20.1～25.0mm | 8       | 1       | 7       |      |        |
| 25.1mm～     | 4       | 2       | 2       |      |        |
| 計           | 299,233 | 151,065 | 148,168 |      |        |

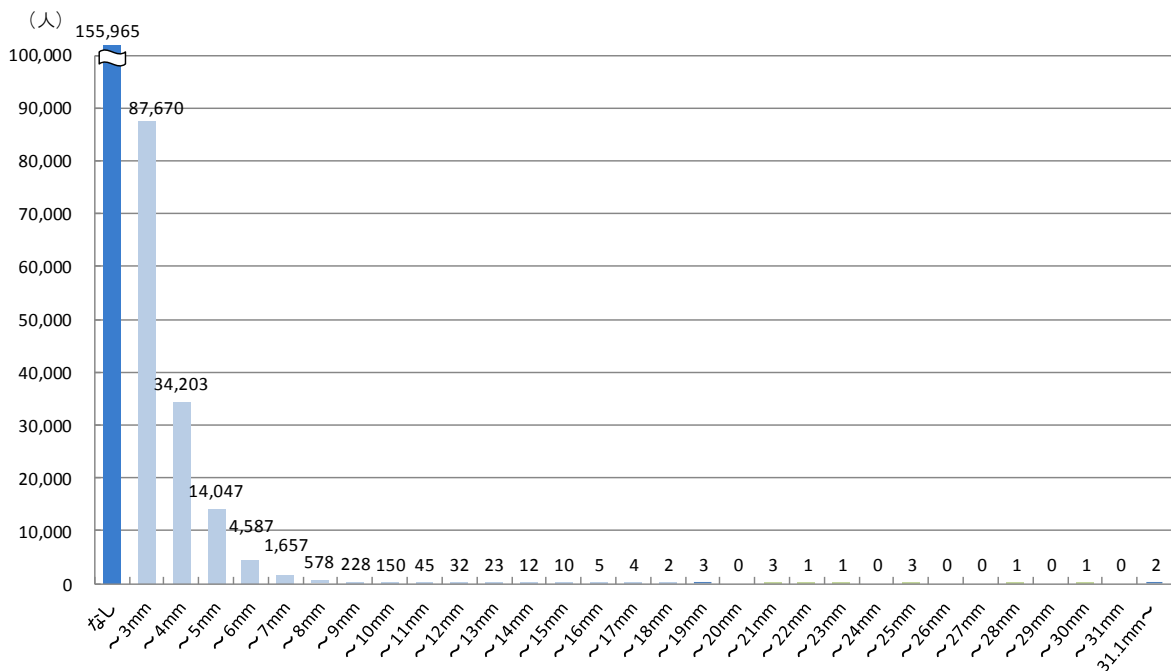
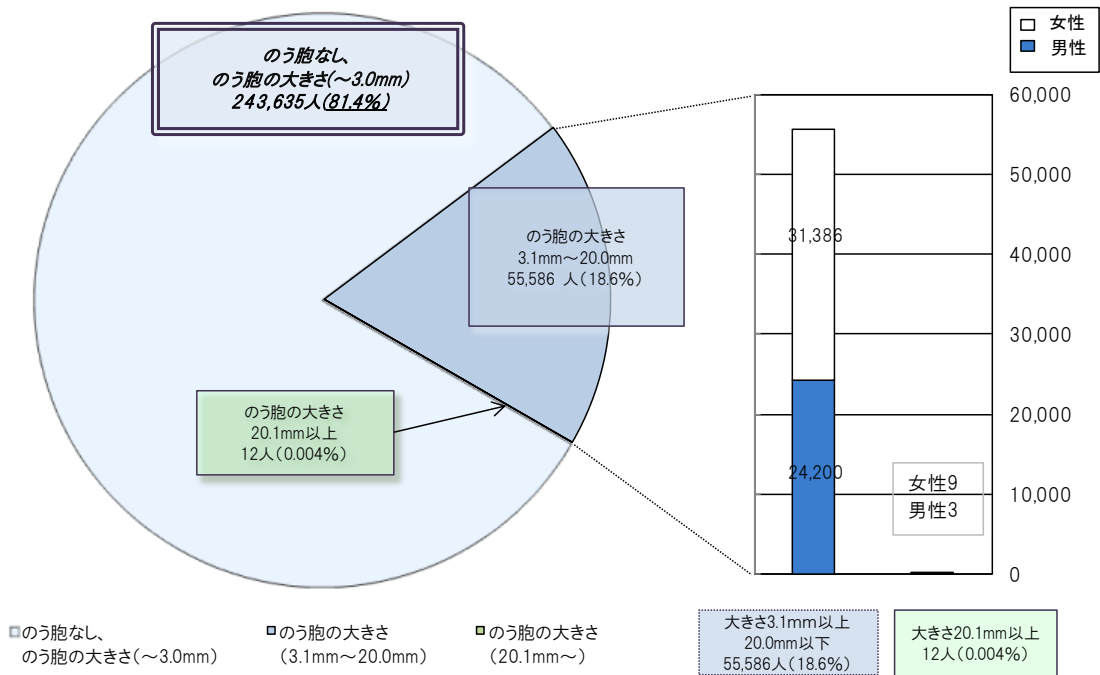



資料 6

市町村別二次検査実施状況

甲状腺検査(二次検査)実施状況

平成27年3月31日現在

| 市町村名            | 一次検査<br>受診者数<br>(人)<br>ア | 二次検査<br>対象者数<br>(人)<br>イ<br>率<br>イ/ア(%) | 計<br>ウ<br>受診率<br>ウ/イ(%) | 二次検査受診者数(人)                      |                                   |                                    |                                    | 結果確定数(人)                |                          |                          |                    |                |                  |
|-----------------|--------------------------|---|-------------------------|----------------------------------|-----------------------------------|------------------------------------|------------------------------------|-------------------------|--------------------------|--------------------------|--------------------|----------------|------------------|
|                 |                          |   |                         | ウのうち<br>0-5歳<br>エ<br>率<br>エ/ウ(%) | ウのうち<br>6-10歳<br>オ<br>率<br>オ/ウ(%) | ウのうち<br>11-15歳<br>カ<br>率<br>カ/ウ(%) | ウのうち<br>16-18歳<br>キ<br>率<br>キ/ウ(%) | 計<br>ク※1<br>率<br>ク/ウ(%) | 次回検査                     |                          | 通常診療等              |                | シ<br>率<br>シ/サ(%) |
|                 |                          |   |                         |                                  |                                   |                                    |                                    |                         | A1<br>ケ※2<br>率<br>ケ/ク(%) | A2<br>コ※2<br>率<br>コ/ク(%) | サ※3<br>率<br>サ/ク(%) | サのうち<br>細胞診受診者 |                  |
| 平成23年度実施対象市町村   |                          |   |                         |                                  |                                   |                                    |                                    |                         |                          |                          |                    |                |                  |
| 川俣町             | 2,221                    | 8                                       | 8                       | 0                                | 1                                 | 3                                  | 4                                  | 7                       | 1                        | 0                        | 6                  | 5              |                  |
|                 |                          | 0.4                                     | 100.0                   | 0.0                              | 12.5                              | 37.5                               | 50.0                               | 87.5                    | 14.3                     | 0.0                      | 85.7               | 83.3           |                  |
| 浪江町             | 3,249                    | 26                                      | 24                      | 1                                | 3                                 | 8                                  | 12                                 | 23                      | 1                        | 4                        | 18                 | 12             |                  |
|                 |                          | 0.8                                     | 92.3                    | 4.2                              | 12.5                              | 33.3                               | 50.0                               | 95.8                    | 4.3                      | 17.4                     | 78.3               | 66.7           |                  |
| 飯館村             | 943                      | 6                                       | 6                       | 0                                | 2                                 | 1                                  | 3                                  | 6                       | 0                        | 3                        | 3                  | 3              |                  |
|                 |                          | 0.6                                     | 100.0                   | 0.0                              | 33.3                              | 16.7                               | 50.0                               | 100.0                   | 0.0                      | 50.0                     | 50.0               | 100.0          |                  |
| 南相馬市            | 10,789                   | 52                                      | 48                      | 6                                | 5                                 | 16                                 | 21                                 | 48                      | 4                        | 11                       | 33                 | 19             |                  |
|                 |                          | 0.5                                     | 92.3                    | 12.5                             | 10.4                              | 33.3                               | 43.8                               | 100.0                   | 8.3                      | 22.9                     | 68.8               | 57.6           |                  |
| 伊達市             | 10,605                   | 50                                      | 45                      | 0                                | 3                                 | 16                                 | 26                                 | 45                      | 4                        | 8                        | 33                 | 23             |                  |
|                 |                          | 0.5                                     | 90.0                    | 0.0                              | 6.7                               | 35.6                               | 57.8                               | 100.0                   | 8.9                      | 17.8                     | 73.3               | 69.7           |                  |
| 田村市             | 6,325                    | 32                                      | 26                      | 1                                | 3                                 | 12                                 | 10                                 | 26                      | 0                        | 5                        | 21                 | 14             |                  |
|                 |                          | 0.5                                     | 81.3                    | 3.8                              | 11.5                              | 46.2                               | 38.5                               | 100.0                   | 0.0                      | 19.2                     | 80.8               | 66.7           |                  |
| 広野町             | 838                      | 5                                       | 4                       | 0                                | 1                                 | 1                                  | 2                                  | 4                       | 1                        | 2                        | 1                  | 0              |                  |
|                 |                          | 0.6                                     | 80.0                    | 0.0                              | 25.0                              | 25.0                               | 50.0                               | 100.0                   | 25.0                     | 50.0                     | 25.0               | 0.0            |                  |
| 楳葉町             | 1,153                    | 7                                       | 6                       | 1                                | 0                                 | 1                                  | 4                                  | 6                       | 0                        | 2                        | 4                  | 2              |                  |
|                 |                          | 0.6                                     | 85.7                    | 16.7                             | 0.0                               | 16.7                               | 66.7                               | 100.0                   | 0.0                      | 33.3                     | 66.7               | 50.0           |                  |
| 富岡町             | 2,302                    | 13                                      | 12                      | 0                                | 1                                 | 5                                  | 6                                  | 12                      | 0                        | 2                        | 10                 | 7              |                  |
|                 |                          | 0.6                                     | 92.3                    | 0.0                              | 8.3                               | 41.7                               | 50.0                               | 100.0                   | 0.0                      | 16.7                     | 83.3               | 70.0           |                  |
| 川内村             | 280                      | 4                                       | 4                       | 0                                | 1                                 | 0                                  | 3                                  | 4                       | 0                        | 1                        | 3                  | 2              |                  |
|                 |                          | 1.4                                     | 100.0                   | 0.0                              | 25.0                              | 0.0                                | 75.0                               | 100.0                   | 0.0                      | 25.0                     | 75.0               | 66.7           |                  |
| 大熊町             | 1,973                    | 14                                      | 13                      | 1                                | 1                                 | 6                                  | 5                                  | 13                      | 1                        | 5                        | 7                  | 2              |                  |
|                 |                          | 0.7                                     | 92.9                    | 7.7                              | 7.7                               | 46.2                               | 38.5                               | 100.0                   | 7.7                      | 38.5                     | 53.8               | 28.6           |                  |
| 双葉町             | 949                      | 3                                       | 2                       | 0                                | 0                                 | 1                                  | 1                                  | 2                       | 0                        | 0                        | 2                  | 2              |                  |
|                 |                          | 0.3                                     | 66.7                    | 0.0                              | 0.0                               | 50.0                               | 50.0                               | 100.0                   | 0.0                      | 0.0                      | 100.0              | 100.0          |                  |
| 葛尾村             | 183                      | 1                                       | 1                       | 0                                | 1                                 | 0                                  | 0                                  | 1                       | 0                        | 1                        | 0                  | 0              |                  |
|                 |                          | 0.5                                     | 100.0                   | 0.0                              | 100.0                             | 0.0                                | 0.0                                | 100.0                   | 0.0                      | 100.0                    | 0.0                | 0.0            |                  |
| 小計              | 41,810                   | 221                                     | 199                     | 10                               | 22                                | 70                                 | 97                                 | 197                     | 12                       | 44                       | 141                | 91             |                  |
|                 |                          | 0.5                                     | 90.0                    | 5.0                              | 11.1                              | 35.2                               | 48.7                               | 99.0                    | 6.1                      | 22.3                     | 71.6               | 64.5           |                  |
| 平成24年度県内実施対象市町村 |                          |   |                         |                                  |                                   |                                    |                                    |                         |                          |                          |                    |                |                  |
| 福島市             | 47,307                   | 283                                     | 272                     | 6                                | 28                                | 106                                | 132                                | 266                     | 12                       | 68                       | 186                | 95             |                  |
|                 |                          | 0.6                                     | 96.1                    | 2.2                              | 10.3                              | 39.0                               | 48.5                               | 97.8                    | 4.5                      | 25.6                     | 69.9               | 51.1           |                  |
| 二本松市            | 8,857                    | 57                                      | 54                      | 0                                | 5                                 | 27                                 | 22                                 | 53                      | 3                        | 7                        | 43                 | 24             |                  |
|                 |                          | 0.6                                     | 94.7                    | 0.0                              | 9.3                               | 50.0                               | 40.7                               | 98.1                    | 5.7                      | 13.2                     | 81.1               | 55.8           |                  |
| 本宮市             | 5,234                    | 29                                      | 29                      | 1                                | 4                                 | 14                                 | 10                                 | 28                      | 0                        | 9                        | 19                 | 7              |                  |
|                 |                          | 0.6                                     | 100.0                   | 3.4                              | 13.8                              | 48.3                               | 34.5                               | 96.6                    | 0.0                      | 32.1                     | 67.9               | 36.8           |                  |
| 大玉村             | 1,373                    | 7                                       | 7                       | 0                                | 0                                 | 4                                  | 3                                  | 7                       | 0                        | 1                        | 6                  | 4              |                  |
|                 |                          | 0.5                                     | 100.0                   | 0.0                              | 0.0                               | 57.1                               | 42.9                               | 100.0                   | 0.0                      | 14.3                     | 85.7               | 66.7           |                  |
| 郡山市             | 54,063                   | 458                                     | 415                     | 21                               | 65                                | 172                                | 157                                | 404                     | 24                       | 127                      | 253                | 99             |                  |
|                 |                          | 0.8                                     | 90.6                    | 5.1                              | 15.7                              | 41.4                               | 37.8                               | 97.3                    | 5.9                      | 31.4                     | 62.6               | 39.1           |                  |
| 桑折町             | 1,874                    | 14                                      | 13                      | 1                                | 2                                 | 3                                  | 7                                  | 13                      | 0                        | 2                        | 11                 | 3              |                  |
|                 |                          | 0.7                                     | 92.9                    | 7.7                              | 15.4                              | 23.1                               | 53.8                               | 100.0                   | 0.0                      | 15.4                     | 84.6               | 27.3           |                  |
| 国見町             | 1,437                    | 15                                      | 13                      | 2                                | 2                                 | 2                                  | 7                                  | 13                      | 1                        | 2                        | 10                 | 4              |                  |
|                 |                          | 1.0                                     | 86.7                    | 15.4                             | 15.4                              | 15.4                               | 53.8                               | 100.0                   | 7.7                      | 15.4                     | 76.9               | 40.0           |                  |
| 天栄村             | 878                      | 7                                       | 6                       | 1                                | 2                                 | 1                                  | 2                                  | 6                       | 1                        | 2                        | 3                  | 0              |                  |
|                 |                          | 0.8                                     | 85.7                    | 16.7                             | 33.3                              | 16.7                               | 33.3                               | 100.0                   | 16.7                     | 33.3                     | 50.0               | 0.0            |                  |
| 白河市             | 10,810                   | 61                                      | 59                      | 2                                | 10                                | 27                                 | 20                                 | 59                      | 6                        | 14                       | 39                 | 15             |                  |
|                 |                          | 0.6                                     | 96.7                    | 3.4                              | 16.9                              | 45.8                               | 33.9                               | 100.0                   | 10.2                     | 23.7                     | 66.1               | 38.5           |                  |
| 西郷村             | 3,618                    | 30                                      | 26                      | 2                                | 6                                 | 9                                  | 9                                  | 26                      | 2                        | 8                        | 16                 | 5              |                  |
|                 |                          | 0.8                                     | 86.7                    | 7.7                              | 23.1                              | 34.6                               | 34.6                               | 100.0                   | 7.7                      | 30.8                     | 61.5               | 31.3           |                  |
| 泉崎村             | 1,157                    | 5                                       | 5                       | 0                                | 2                                 | 0                                  | 3                                  | 5                       | 1                        | 2                        | 2                  | 1              |                  |
|                 |                          | 0.4                                     | 100.0                   | 0.0                              | 40.0                              | 0.0                                | 60.0                               | 100.0                   | 20.0                     | 40.0                     | 40.0               | 50.0           |                  |
| 三春町             | 2,730                    | 22                                      | 21                      | 0                                | 1                                 | 11                                 | 9                                  | 21                      | 4                        | 4                        | 13                 | 6              |                  |
|                 |                          | 0.8                                     | 95.5                    | 0.0                              | 4.8                               | 52.4                               | 42.9                               | 100.0                   | 19.0                     | 19.0                     | 61.9               | 46.2           |                  |
| 小計              | 139,338                  | 988                                     | 920                     | 36                               | 127                               | 376                                | 381                                | 901                     | 54                       | 246                      | 601                | 263            |                  |
|                 |                          | 0.7                                     | 93.1                    | 3.9                              | 13.8                              | 40.9                               | 41.4                               | 97.9                    | 6.0                      | 27.3                     | 66.7               | 43.8           |                  |

※1 クには血液検査、尿検査及び細胞診実施者のうち、検査結果を通知していない対象者は含まない。

※2 ケ及びコは平成26年4月以降の本格検査において検査を実施する受診対象者。

※3 サは通常の保険診療枠として概ね6か月後または1年後に再診する受診対象者。

- 小数点第一位で表示されている割合のものは、四捨五入の関係で合計が100%にならない場合がある。
- 年齢は平成23年3月11日時点のもの。
- 対象者のうち、在籍している学校で検査を受診した方などについては一部、学校等の所在市町村に含め集計していたが、震災時市町村に再集計した。

甲状腺検査(二次検査)実施状況

平成27年3月31日現在

| 市町村名 | 一次検査<br>受診者数<br>(人)<br>ア | 二次検査<br>対象者数<br>(人)<br>イ<br>率<br>イ/ア(%) | 計<br>ウ<br>受診率<br>ウ/イ(%) | 二次検査受診者数(人)                      |                                   |                                    |                                    | 計<br>ク※1<br>率<br>ク/ウ(%) | 結果確定数(人) |  |       |  |
|------|--------------------------|---|-------------------------|----------------------------------|-----------------------------------|------------------------------------|------------------------------------|-------------------------|----------|--|-------|--|
|      |                          |   |                         | ウのうち<br>0-5歳<br>エ<br>率<br>エ/ウ(%) | ウのうち<br>6-10歳<br>オ<br>率<br>オ/ウ(%) | ウのうち<br>11-15歳<br>カ<br>率<br>カ/ウ(%) | ウのうち<br>16-18歳<br>キ<br>率<br>キ/ウ(%) |                         | 次回検査     |  | 通常診療等 |  |
|      |                          |   |                         | ク※1<br>率<br>ケ/ク(%)               | ク※2<br>率<br>コ/ク(%)                | ク※3<br>率<br>サ/ク(%)                 | ク※4<br>率<br>シ/サ(%)                 |                         |          |  |       |  |

平成25年度県内実施対象市町村

|                    |         |              |               |            |             |             |             |               |            |             |               |             |
|--------------------|---------|--------------|---------------|------------|-------------|-------------|-------------|---------------|------------|-------------|---------------|-------------|
| いわき市※4             | 49,405  | 452<br>0.9   | 418<br>92.5   | 21<br>5.0  | 60<br>14.4  | 203<br>48.6 | 134<br>32.1 | 401<br>95.9   | 22<br>5.5  | 127<br>31.7 | 252<br>62.8   | 87<br>34.5  |
| 須賀川市               | 12,079  | 105<br>0.9   | 100<br>95.2   | 6<br>6.0   | 16<br>16.0  | 53<br>53.0  | 25<br>25.0  | 98<br>98.0    | 7<br>7.1   | 32<br>32.7  | 59<br>60.2    | 12<br>20.3  |
| 相馬市                | 5,205   | 46<br>0.9    | 42<br>91.3    | 3<br>7.1   | 9<br>21.4   | 19<br>45.2  | 11<br>26.2  | 41<br>97.6    | 3<br>7.3   | 16<br>39.0  | 22<br>53.7    | 6<br>27.3   |
| 鏡石町                | 2,030   | 11<br>0.5    | 8<br>72.7     | 0<br>0.0   | 4<br>50.0   | 3<br>37.5   | 1<br>12.5   | 8<br>100.0    | 0<br>0.0   | 1<br>12.5   | 7<br>87.5     | 1<br>14.3   |
| 新地町                | 1,149   | 7<br>0.6     | 7<br>100.0    | 0<br>0.0   | 3<br>42.9   | 3<br>42.9   | 1<br>14.3   | 6<br>85.7     | 0<br>0.0   | 0<br>0.0    | 6<br>100.0    | 3<br>50.0   |
| 中島村                | 832     | 2<br>0.2     | 2<br>100.0    | 0<br>0.0   | 0<br>0.0    | 1<br>50.0   | 1<br>50.0   | 2<br>100.0    | 0<br>0.0   | 0<br>0.0    | 2<br>100.0    | 1<br>50.0   |
| 矢吹町                | 2,567   | 20<br>0.8    | 14<br>70.0    | 0<br>0.0   | 2<br>14.3   | 6<br>42.9   | 6<br>42.9   | 12<br>85.7    | 0<br>0.0   | 3<br>25.0   | 9<br>75.0     | 1<br>11.1   |
| 石川町                | 2,162   | 12<br>0.6    | 11<br>91.7    | 0<br>0.0   | 4<br>36.4   | 4<br>36.4   | 3<br>27.3   | 10<br>90.9    | 0<br>0.0   | 1<br>10.0   | 9<br>90.0     | 5<br>55.6   |
| 矢祭町                | 794     | 3<br>0.4     | 2<br>66.7     | 0<br>0.0   | 0<br>0.0    | 1<br>50.0   | 1<br>50.0   | 2<br>100.0    | 0<br>0.0   | 0<br>0.0    | 2<br>100.0    | 0<br>0.0    |
| 浅川町                | 1,093   | 12<br>1.1    | 11<br>91.7    | 1<br>9.1   | 1<br>9.1    | 6<br>54.5   | 3<br>27.3   | 11<br>100.0   | 0<br>0.0   | 3<br>27.3   | 8<br>72.7     | 2<br>25.0   |
| 平田村                | 873     | 10<br>1.1    | 9<br>90.0     | 0<br>0.0   | 4<br>44.4   | 3<br>33.3   | 2<br>22.2   | 8<br>88.9     | 1<br>12.5  | 1<br>12.5   | 6<br>75.0     | 1<br>16.7   |
| 棚倉町                | 2,322   | 22<br>0.9    | 22<br>100.0   | 2<br>9.1   | 5<br>22.7   | 9<br>40.9   | 6<br>27.3   | 20<br>90.9    | 2<br>10.0  | 2<br>10.0   | 16<br>80.0    | 6<br>37.5   |
| 埴町                 | 1,255   | 9<br>0.7     | 7<br>77.8     | 0<br>0.0   | 1<br>14.3   | 3<br>42.9   | 3<br>42.9   | 5<br>71.4     | 0<br>0.0   | 2<br>40.0   | 3<br>60.0     | 0<br>0.0    |
| 鮫川村                | 522     | 4<br>0.8     | 1<br>25.0     | 0<br>0.0   | 0<br>0.0    | 0<br>0.0    | 1<br>100.0  | 1<br>100.0    | 0<br>0.0   | 0<br>0.0    | 1<br>100.0    | 0<br>0.0    |
| 小野町                | 1,449   | 15<br>1.0    | 13<br>86.7    | 1<br>7.7   | 2<br>15.4   | 6<br>46.2   | 4<br>30.8   | 13<br>100.0   | 1<br>7.7   | 4<br>30.8   | 8<br>61.5     | 0<br>0.0    |
| 玉川村                | 1,015   | 11<br>1.1    | 9<br>81.8     | 1<br>11.1  | 2<br>22.2   | 3<br>33.3   | 3<br>33.3   | 9<br>100.0    | 0<br>0.0   | 3<br>33.3   | 6<br>66.7     | 1<br>16.7   |
| 古殿町                | 822     | 6<br>0.7     | 6<br>100.0    | 0<br>0.0   | 1<br>16.7   | 4<br>66.7   | 1<br>16.7   | 6<br>100.0    | 0<br>0.0   | 2<br>33.3   | 4<br>66.7     | 1<br>25.0   |
| 檜枝岐村               | 61      | 0<br>0.0     | 0<br>0.0      | 0<br>0.0   | 0<br>0.0    | 0<br>0.0    | 0<br>0.0    | 0<br>0.0      | 0<br>0.0   | 0<br>0.0    | 0<br>0.0      | 0<br>0.0    |
| 南会津町               | 1,822   | 16<br>0.9    | 15<br>93.8    | 0<br>0.0   | 7<br>46.7   | 7<br>46.7   | 1<br>6.7    | 13<br>86.7    | 1<br>7.7   | 3<br>23.1   | 9<br>69.2     | 2<br>22.2   |
| 金山町                | 141     | 0<br>0.0     | 0<br>0.0      | 0<br>0.0   | 0<br>0.0    | 0<br>0.0    | 0<br>0.0    | 0<br>0.0      | 0<br>0.0   | 0<br>0.0    | 0<br>0.0      | 0<br>0.0    |
| 昭和村                | 102     | 0<br>0.0     | 0<br>0.0      | 0<br>0.0   | 0<br>0.0    | 0<br>0.0    | 0<br>0.0    | 0<br>0.0      | 0<br>0.0   | 0<br>0.0    | 0<br>0.0      | 0<br>0.0    |
| 三島町                | 129     | 1<br>0.8     | 1<br>100.0    | 0<br>0.0   | 1<br>100.0  | 0<br>0.0    | 0<br>0.0    | 1<br>100.0    | 0<br>0.0   | 0<br>0.0    | 1<br>100.0    | 0<br>0.0    |
| 下郷町                | 695     | 10<br>1.4    | 10<br>100.0   | 0<br>0.0   | 1<br>10.0   | 6<br>60.0   | 3<br>30.0   | 9<br>90.0     | 0<br>0.0   | 3<br>33.3   | 6<br>66.7     | 2<br>33.3   |
| 喜多方市               | 5,749   | 46<br>0.8    | 40<br>87.0    | 1<br>2.5   | 11<br>27.5  | 17<br>42.5  | 11<br>27.5  | 40<br>100.0   | 2<br>5.0   | 11<br>27.5  | 27<br>67.5    | 11<br>40.7  |
| 西会津町               | 641     | 5<br>0.8     | 4<br>80.0     | 0<br>0.0   | 2<br>50.0   | 1<br>25.0   | 1<br>25.0   | 3<br>75.0     | 0<br>0.0   | 0<br>0.0    | 3<br>100.0    | 0<br>0.0    |
| 只見町                | 495     | 7<br>1.4     | 7<br>100.0    | 0<br>0.0   | 3<br>42.9   | 4<br>57.1   | 0<br>0.0    | 6<br>85.7     | 0<br>0.0   | 2<br>33.3   | 4<br>66.7     | 1<br>25.0   |
| 猪苗代町               | 1,912   | 13<br>0.7    | 13<br>100.0   | 1<br>7.7   | 1<br>7.7    | 8<br>61.5   | 3<br>23.1   | 13<br>100.0   | 2<br>15.4  | 3<br>23.1   | 8<br>61.5     | 1<br>12.5   |
| 磐梯町                | 414     | 4<br>1.0     | 3<br>75.0     | 1<br>33.3  | 0<br>0.0    | 1<br>33.3   | 1<br>33.3   | 3<br>100.0    | 1<br>33.3  | 0<br>0.0    | 2<br>66.7     | 0<br>0.0    |
| 北塩原村               | 388     | 1<br>0.3     | 1<br>100.0    | 1<br>100.0 | 0<br>0.0    | 0<br>0.0    | 0<br>0.0    | 1<br>100.0    | 0<br>0.0   | 1<br>100.0  | 0<br>0.0      | 0<br>0.0    |
| 会津美里町              | 2,554   | 26<br>1.0    | 24<br>92.3    | 1<br>4.2   | 4<br>16.7   | 12<br>50.0  | 7<br>29.2   | 23<br>95.8    | 2<br>8.7   | 9<br>39.1   | 12<br>52.2    | 3<br>25.0   |
| 会津坂下町              | 2,088   | 25<br>1.2    | 23<br>92.0    | 3<br>13.0  | 4<br>17.4   | 9<br>39.1   | 7<br>30.4   | 23<br>100.0   | 0<br>0.0   | 4<br>17.4   | 19<br>82.6    | 4<br>21.1   |
| 柳津町                | 376     | 2<br>0.5     | 2<br>100.0    | 0<br>0.0   | 0<br>0.0    | 2<br>100.0  | 0<br>0.0    | 2<br>100.0    | 0<br>0.0   | 1<br>50.0   | 1<br>50.0     | 0<br>0.0    |
| 会津若松市              | 14,745  | 160<br>1.1   | 145<br>90.6   | 6<br>4.1   | 31<br>21.4  | 80<br>55.2  | 28<br>19.3  | 139<br>95.9   | 8<br>5.8   | 46<br>33.1  | 85<br>61.2    | 23<br>27.1  |
| 湯川村                | 509     | 7<br>1.4     | 7<br>100.0    | 0<br>0.0   | 1<br>14.3   | 3<br>42.9   | 3<br>42.9   | 7<br>100.0    | 1<br>14.3  | 0<br>0.0    | 6<br>85.7     | 1<br>16.7   |
| 小計                 | 118,395 | 1,070<br>0.9 | 977<br>91.3   | 49<br>5.0  | 180<br>18.4 | 477<br>48.8 | 271<br>27.7 | 936<br>95.8   | 53<br>5.7  | 280<br>29.9 | 603<br>64.4   | 175<br>29.0 |
| 平成23～25年度実施対象市町村合計 |         |              |               |            |             |             |             |               |            |             |               |             |
| 合計                 | 299,543 | 2,279<br>0.8 | 2,096<br>92.0 | 95<br>4.5  | 329<br>15.7 | 923<br>44.0 | 749<br>35.7 | 2,034<br>97.0 | 119<br>5.9 | 570<br>28.0 | 1,345<br>66.1 | 529<br>39.3 |

※4 いわき市には平成24年度に実施した久之浜等の地区も含む。

資料 7

悪性ないし悪性疑い者の手術症例

- 1 平成 23 年度実施対象市町村
  - ・悪性ないし悪性疑い 15 人（手術実施 15 人：良性結節 1 人、乳頭癌 13 人、低分化癌 1 人）
- 2 平成 24 年度実施対象市町村
  - ・悪性ないし悪性疑い 56 人（手術実施 52 人：乳頭癌 51 人、低分化癌 1 人）
- 3 平成 25 年度実施対象市町村
  - ・悪性ないし悪性疑い 41 人（手術実施 32 人：乳頭癌 31 人、低分化癌 1 人）
- 4 1～3 の合計
  - ・悪性ないし悪性疑い 112 人（手術実施 99 人：良性結節 1 人、乳頭癌 95 人、低分化癌 3 人）