

福島県における学校等の環境放射線モニタリング調査結果について（確定値）

平成24年7月11日
 原子力災害現地対策本部（放射線班）
 福島県災害対策本部（原子力班）

平成24年3月9日付け「福島県における学校等の環境放射線モニタリング調査（第4回）実施計画」に基づき実施した空間線量率の調査結果は、以下のとおりです。

1 調査概要

(1) 調査実施年月日

平成24年3月12日から3月30日まで

(2) 調査施設数

1,758施設（前回調査施設数 1,739施設）

2 調査結果

区分	調査施設数	調査地点	最大値 (μ Sv/h)	最小値 (μ Sv/h)	前回 調査結果 (μ Sv/h)
保育園	557	正門 (敷地内)	1.2 ハウトク学園 (二本松市)	0.06 田島保育園 田部原保育所 びわのかげ保育所 (南会津町)	0.06 ～ 1.5
		昇降口	1.6 郡山ヤクルト販売(株) 菜根センター保育室 (郡山市)	0.06 川口保育所 (金山町) びわのかげ保育所 (南会津町)	0.06 ～ 1.1
		校庭・園庭等	1.0 ハウトク学園 (二本松市)	0.03 野沢保育所 芝草保育所 (西会津町) 三島保育所 (三島町) 横田保育所 (金山町) 昭和村保育所 (昭和村) 富田保育所 (南会津町)	0.08 ～ 2.0

区分	調査 施設数	調査地点	最大値 (μ Sv/h)	最小値 (μ Sv/h)	前回 調査結果 (μ Sv/h)
幼稚園	326	正門 (敷地内)	0.90 相馬市立玉野幼稚園 (相馬市)	0.06 田島カトリック 暁の星幼稚園 (南会津町) 錦星幼稚園 (いわき市)	0.07 ～ 1.3
		昇降口	0.48 二本松市立木幡幼稚園 (二本松市) 相馬市立玉野幼稚園 (相馬市)	0.06 田島カトリック 暁の星幼稚園 (南会津町)	0.07 ～ 0.62
		校庭・園庭等	0.59 本宮市立白岩幼稚園 (本宮市)	0.04 田島カトリック 暁の星幼稚園 (南会津町)	0.07 ～ 1.3
小学校	486	正門 (敷地内)	1.4 本宮市立白岩小学校 (本宮市)	0.06 西会津町立野沢小学校 (西会津町) 南会津町立檜沢小学校 (南会津町)	0.07 ～ 1.3
		昇降口	0.66 郡山市立桃見台小学校 郡山市富田西小学校 (郡山市)	0.06 檜枝岐村立檜枝岐小学校 (檜枝岐村)	0.07 ～ 1.3
		校庭・園庭等	0.53 郡山市立芳山小学校 (郡山市)	0.02 金山町立横田小学校 (金山町) 檜枝岐村立檜枝岐小学校 (檜枝岐村)	0.07 ～ 0.70

区分	調査 施設数	調査地点	最大値 (μ Sv/h)	最小値 (μ Sv/h)	前回 調査結果 (μ Sv/h)
中学校	237	正門 (敷地内)	1.1 福島成蹊中学校 (福島市)	0.07 檜枝岐村立檜枝岐中学校 (檜枝岐村) 南会津町立田島中学校 南会津町立檜沢中学校 (南会津町) いわき市立植田中学校 (いわき市)	0.07 ～ 1.3
		昇降口	0.75 天栄村立天栄中学校 (天栄村)	0.05 南会津町立檜沢中学校 (南会津町)	0.06 ～ 0.90
		校庭・園庭等	1.4 二本松市立東和中学校 (二本松市)	0.02 檜枝岐村立檜枝岐中学校 (檜枝岐村)	0.07 ～ 1.8
高校	102	正門 (敷地内)	0.97 福島成蹊高校 (福島市)	0.06 田島高校 (南会津町)	0.08 ～ 1.2
		昇降口	0.83 郡山高校 (郡山市)	0.08 西会津高校 (西会津町) いわき海星高校 磐城農業高校 (いわき市)	0.08 ～ 1.1
		校庭・園庭等	0.60 梁川高校 (伊達市)	0.03 西会津高校 (西会津町) 川口高校 (金山町)	0.09 ～ 1.2

区分	調査 施設数	調査地点	最大値 (μ Sv/h)	最小値 (μ Sv/h)	前回 調査結果 (μ Sv/h)
特別支援 学校	21	正門 (敷地内)	0.83 福島県立郡山養護学校 (郡山市)	0.09 福島県立猪苗代 養護学校 (猪苗代町)	0.11 ～ 0.88
		昇降口	0.61 福島県立聾学校 (郡山市)	0.09 福島県立須賀川養護 学校医大分校 (福島市) 福島県立会津養護 学校竹田分校 (会津若松市)	0.08 ～ 0.62
		校庭・園庭等	0.62 福島県立あぶくま 養護学校安積分校 (郡山市)	0.06 福島県立猪苗代 養護学校 (猪苗代町)	0.13 ～ 0.64
専修学校 ・ 各種学校	29	正門 (敷地内)	1.1 福島県立総合衛生学院 (福島市)	0.10 会津若松医師会附属会津 准看護高等専修学校 (会津若松市)	0.13 ～ 1.3
		昇降口	0.70 学校法人福島県高等 理容美容学院 (福島市)	0.09 福島県立会津若松 看護専門学院 (会津若松市)	0.10 ～ 0.66
		校庭・園庭等	1.1 福島県総合衛生学院 (福島市)	0.13 福島県立会津若松 看護専門学院 (会津若松市)	0.16 ～ 1.4

区分	調査施設数	調査地点	最大値 (μ Sv/h)	最小値 (μ Sv/h)	前回 調査結果 (μ Sv/h)
全体	1,758	正門 (敷地内)	1.4 本宮市立白岩小学校 (本宮市)	0.06 西会津町立野沢小学校 (西会津町) 田島保育園 田部原保育所 びわのかげ保育所 田島カトリック 暁の星幼稚園 南会津町立檜沢小学校 田島高校 (南会津町) 錦星幼稚園 (いわき市)	0.06 ～ 1.5
		昇降口	1.6 郡山ヤクルト販売(株) 菜根センター保育室 (郡山市)	0.05 南会津町立檜沢中学校 (南会津町)	0.06 ～ 1.3
		校庭・園庭等	1.4 二本松市立東和中学校 (二本松市)	0.02 金山町立横田小学校 (金山町) 檜枝岐村立檜枝岐小学校 檜枝岐村立檜枝岐中学校 (檜枝岐村)	0.07 ～ 2.0

※ 校庭・園庭等における調査結果は調査実施日時点の測定値であり、調査実施日以降、「表土除去工事」等除染活動の実施により空間線量率が減少した施設も含まれる（正門、昇降口も同様。）。

※ 保育園、幼稚園及び小学校は高さ50cmの平均値、中学校、高等学校及び専修学校は高さ1mの平均値、特別支援学校及び各種学校は両方の高さの平均値から、最大・最小となるものを選んだ。

なお、各調査地点において複数箇所を測定した施設については、各調査結果のうち、最大・最小となるものを選んだ。

※ 調査施設数は、調査計画における調査予定施設数1,766施設のうち、閉園等により調査が実施できなかった8施設を除く施設数。

※ 「前回調査結果」とは、平成23年9月8日から10月14日に実施した「福島県における学校等の環境放射線モニタリング調査」における測定値。

3 前回調査結果（平成23年9月8日から10月14日実施）との比較

(1) 「校庭・園庭等における調査結果」と前回調査結果との比較

空間線量率は、前回調査結果と比較し、減少が1,468地点(85.8%)、増加が117地点(6.8%)であり、減少した地点の方が多かった。変動の増減幅は、+0.15~△1.62となっており、最大減少幅の方が大きかった。

(最大幅単位：μSv/h)

校庭・園庭等	減少			増加			増減なし		合計 d (a+b+c)	比較 不可 e	全地点数 f (d+e)
	地点数 a	割合(%) (a/d)	最大 減少幅	地点数 b	割合(%) (b/d)	最大 増加幅	地点数 c	割合(%) (c/d)			
	1,468	85.8	1.62	117	6.8	0.15	127	7.4	1,712	49	1,761

※ 比較不可とは、今回調査で新規に調査した施設及び調査地点等、前回調査結果と比較できない施設。

(2) 「正門（敷地内）における調査結果」と前回調査結果との比較

空間線量率は、前回調査結果と比較し、減少が1,411地点(85.0%)、増加が138地点(8.3%)であり、減少した地点の方が多かった。変動の増減幅は、+0.50~△0.87となっており、最大減少幅の方が大きかった。

(最大幅単位：μSv/h)

正門 (敷地内)	減少			増加			増減なし		合計 d (a+b+c)	比較 不可 e	全地点数 f (d+e)
	地点数 a	割合(%) (a/d)	最大 減少幅	地点数 b	割合(%) (b/d)	最大 増加幅	地点数 c	割合(%) (c/d)			
	1,411	85.0	0.87	138	8.3	0.50	111	6.7	1,660	58	1,718

※ 比較不可とは、今回調査で新規に調査した施設及び調査地点等、前回調査結果と比較できない施設。

(3) 「昇降口における調査結果」と前回調査結果との比較

空間線量率は、前回調査結果と比較し、減少が1,201地点(69.3%)、増加が321地点(18.5%)であり、減少した地点の方が多かった。変動の増減幅は、+0.50~△1.08となっており、最大減少幅の方が大きかった。

(最大幅単位：μSv/h)

昇降口	減少			増加			増減なし		合計 d (a+b+c)	比較 不可 e	全地点数 f (d+e)
	地点数 a	割合(%) (a/d)	最大 減少幅	地点数 b	割合(%) (b/d)	最大 増加幅	地点数 c	割合(%) (c/d)			
	1,201	69.3	1.08	321	18.5	0.50	211	12.2	1,733	59	1,792

※ 比較不可とは、今回調査で新規に調査した施設及び調査地点等、前回調査結果と比較できない施設。

4 校庭・園庭等における表土除去実施状況による比較

(1) 表土除去実施済み施設(*)の前回調査結果との比較

空間線量率は、前回調査結果と比較し、減少が893地点(82.0%)、増加が104地点(9.6%)であり、減少した地点の方が多かった。変動の増減幅は、+0.15~△1.62となっており、最大減少幅の方が大きかった。

* 前回調査時に、既に表土除去実施済みであった施設を含む。

(最大幅単位：μSv/h)

表土除去 実施済	減少			増加			増減なし		合計 d (a+b+c)	比較 不可 e	全地点数 f (d+e)
	地点数 a	割合(%) (a/d)	最大 減少幅	地点数 b	割合(%) (b/d)	最大 増加幅	地点数 c	割合(%) (c/d)			
	893	82.0	1.62	104	9.6	0.15	92	8.4	1,089	25	1,114

※ 比較不可とは、今回調査で新規に調査した施設及び調査地点、前回調査結果と比較できない施設。

(2) 表土除去未実施施設の前回調査結果との比較

空間線量率は、前回調査結果と比較し、減少が574地点(92.3%)、増加が13地点(2.1%)であり、減少した地点の方が多かった。変動の増減幅は、+0.08~△0.61となっており、最大減少幅の方が大きかった。

(最大幅単位：μSv/h)

表土除去 未実施	減少			増加			増減なし		合計 d (a+b+c)	比較 不可 e	全地点数 f (d+e)
	地点数 a	割合(%) (a/d)	最大 減少幅	地点数 b	割合(%) (b/d)	最大 増加幅	地点数 c	割合(%) (c/d)			
	574	92.3	0.61	13	2.1	0.08	35	5.6	622	24	646

※ 比較不可とは、今回調査で新規に調査した施設及び調査地点、前回調査結果と比較できない施設。

5 第1回から第4回における校庭・園庭等の空間線量率の傾向

第1回から第4回までの調査結果の傾向は次のとおりです。(別紙の図参照)

- 第1回調査(平成23年4月)結果では、空間線量率は、主に浜通り、中通りの調査地点からなる $1.0 \mu\text{Sv/h}$ 以上の山と、主に会津の調査地点からなる 0.20 から $0.50 \mu\text{Sv/h}$ にかかる山が見られている。
- 第2回調査(平成23年6月)結果では、 $2.5 \mu\text{Sv/h}$ 以上に山が無くなり、 $0.25 \mu\text{Sv/h}$ を頂点とする山が現れているが、これは、第1回調査から第2回調査の間に、比較的空間線量率の高い学校等を中心に校庭・園庭等の表土除去等がなされたためと考えられる。
- 第3回調査(平成23年9月～10月)結果では、 $1.0 \mu\text{Sv/h}$ 以上に山は無くなり、 $0.20 \mu\text{Sv/h}$ を頂点とした一つの山が現れているが、これは、第2回調査から第3回調査の間に、校庭・園庭等の表土除去等が大幅に進捗したためと考えられる。
- 第4回調査(平成24年3月)結果では、山の頂点が $0.14 \mu\text{Sv/h}$ となり、第3回調査結果($0.20 \mu\text{Sv/h}$)に比べ低線量側に移動している。

6 今後の対応

今後も、環境放射線モニタリング調査を実施し、空間線量率の状況を確認する。

お問い合わせ先： 原子力班モニタリングチーム 024-521-1917

第1回から第4回における校庭・園庭等の空間線量率別地点数の割合

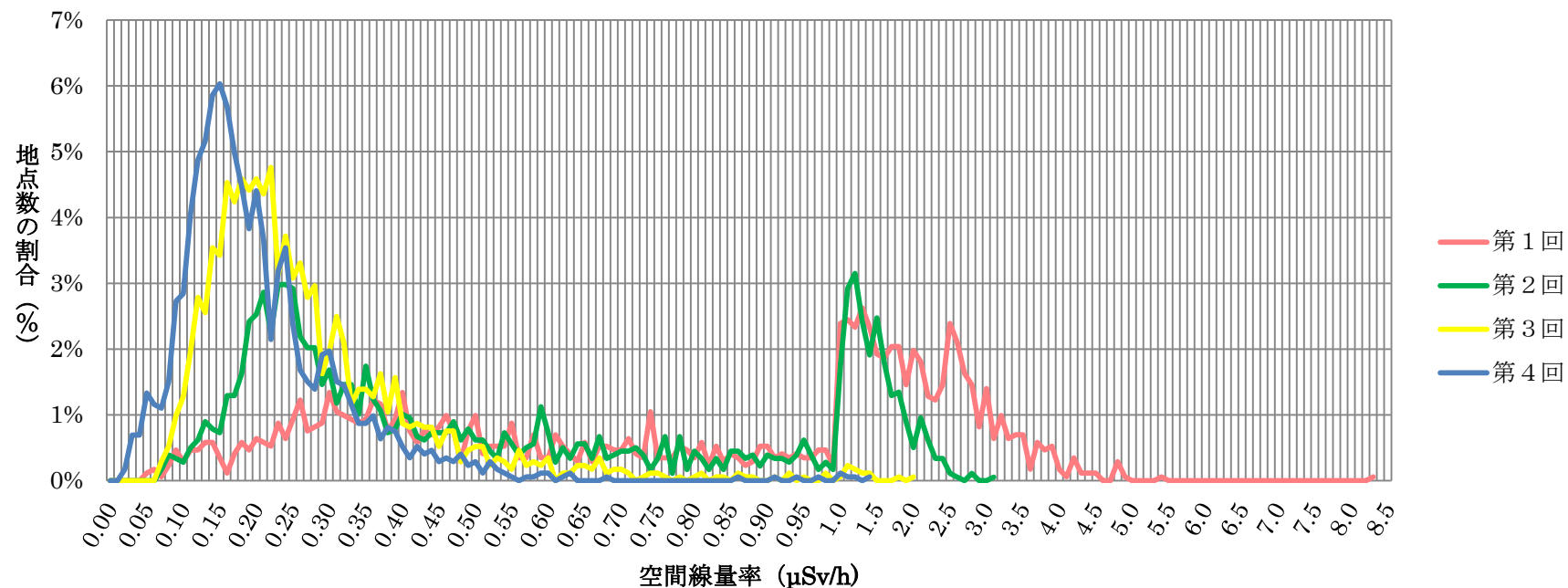

	調査実施期間	調査地点数	最大値 (μSv/h)	最小値 (μSv/h)	表土除去実施率 (%)
第1回	平成23年4月5日～7日、12日～16日、27日	1,714	8.3	0.05	—
第2回	平成23年6月1日～10日	1,779	3.1	0.07	—
第3回	平成23年9月8日～10月14日	1,722	2.0	0.07	52.6
第4回	平成24年3月12日～30日	1,724	1.4	0.02	64.9

※ この図は空間線量率の変化を比較しやすいよう、空間線量率の目盛幅を1 μSv/hを境に変えて表記している。

※ 調査地点数は、施設により、校庭・園庭等のない施設や校庭・園庭等が複数ある施設があり、調査施設数とは一致しない。

※ 第1回調査では、当時まだ設定されていなかった計画的避難区域内の学校等も調査しているが、他の回と比較しやすいよう当該区域内の調査地点は除いている。

※ 表土除去実施率について、浜通り・中通りでは実施率が高いが、会津では実施率が低い。

福島県における学校等の環境放射線モニタリング調査結果(確定値)

平成24年7月11日
 原子力災害現地対策本部(放射線班)
 福島県災害対策本部(原子力班)

〇・・・表土除去実施済み(調査日時点)

No.	市町村	区分	学校等名称	調査 月日	測定高さ	空間線量率測定値(μ Sv/h)																	備考	
						正門			昇降口			校庭・園庭等における5地点(中央及び4隅)各平均値												
						50cm or 1m	積雪 (cm)	前回 調査結果 (平均値)	積雪 (cm)	前回 調査結果 (平均値)	① 中央	積雪 (cm)	②	積雪 (cm)	③	積雪 (cm)	④	積雪 (cm)	⑤	積雪 (cm)	平均値	前回 調査結果 (平均値)		表土除去 実施状況
1	福島市	保育園	瀬上保育所	3月12日	50cm	0.23	-	0.25	0.17	-	0.18	0.25	-	0.22	-	0.22	-	0.19	-	0.19	-	0.21	0.23	〇
					1m	/	-	/	/	-	/	0.21	-	/	-	/	-	/	-	/	-	0.21	0.26	
2	福島市	保育園	福島東保育園	3月12日	50cm	0.15	-	0.15	0.11	-	0.12	0.21	-	0.30	-	0.30	-	0.27	-	0.30	-	0.28	0.27	〇
					1m	/	-	/	/	-	/	0.23	-	/	-	/	-	/	-	/	-	0.23	0.22	
3	福島市	保育園	福島ゆかり保育園	3月12日	50cm	0.13	-	0.22	0.19	-	0.19	0.20	-	0.20	-	0.21	-	0.25	-	0.25	-	0.22	0.24	〇
					1m	/	-	/	/	-	/	0.21	-	/	-	/	-	/	-	/	-	0.21	0.21	
4	福島市	保育園	ほくしん保育園	3月12日	50cm	0.51	-	0.47	0.46	-	0.32	0.28	-	0.29	-	0.32	-	0.22	-	0.31	-	0.28	0.25	〇
					1m	/	-	/	/	-	/	0.27	-	/	-	/	-	/	-	/	-	0.27	0.24	
5	福島市	保育園	ひかりの子保育園	3月12日	50cm	0.28	-	0.25	0.19	-	0.15	0.24	-	0.23	-	0.30	-	0.33	-	0.25	-	0.27	0.31	〇
					1m	/	-	/	/	-	/	0.28	-	/	-	/	-	/	-	/	-	0.28	0.28	
6	福島市	保育園	あゆみ保育園	3月13日	50cm	0.34	-	0.35	0.24	-	0.23	0.25	-	0.25	-	0.48	-	0.43	-	0.29	-	0.34	0.34	〇
					1m	/	-	/	/	-	/	0.27	-	/	-	/	-	/	-	/	-	0.27	0.30	
7	福島市	保育園	余目保育所	3月13日	50cm	0.19	-	0.20	0.16	-	0.18	0.19	-	0.23	-	0.36	1	0.24	1	0.20	-	0.24	0.29	〇
					1m	/	-	/	/	-	/	0.18	-	/	-	/	-	/	-	/	-	0.18	0.22	
8	福島市	保育園	飯坂保育所	3月14日	50cm	0.29	-	0.29	0.13	-	0.14	0.18	-	0.20	-	0.15	-	0.18	-	0.17	-	0.18	0.19	〇
					1m	/	-	/	/	-	/	0.17	-	/	-	/	-	/	-	/	-	0.17	0.16	
9	福島市	保育園	平野保育所	3月14日	50cm	0.34	-	0.46	0.27	-	0.30	0.27	-	0.29	-	0.40	-	0.29	-	0.29	-	0.31	0.39	〇
					1m	/	-	/	/	-	/	0.29	-	/	-	/	-	/	-	/	-	0.29	0.33	
10	福島市	保育園	ささやのぞみ保育園	3月13日	50cm	0.25	-	0.26	0.21	-	0.22	0.24	-	0.27	-	0.35	-	0.26	-	0.37	-	0.30	0.30	〇
					1m	/	-	/	/	-	/	0.25	-	/	-	/	-	/	-	/	-	0.25	0.26	
11	福島市	保育園	三育保育園	3月13日	50cm	0.57	-	0.60	0.16	-	0.18	0.20	-	0.21	-	0.19	-	0.32	-	0.23	-	0.23	0.28	〇
					1m	/	-	/	/	-	/	0.20	-	/	-	/	-	/	-	/	-	0.20	0.22	
12	福島市	保育園	笹谷保育所	3月13日	50cm	0.36	-	0.33	0.19	-	0.17	0.21	-	0.22	-	0.29	-	0.28	-	0.18	-	0.24	0.25	〇
					1m	/	-	/	/	-	/	0.19	-	/	-	/	-	/	-	/	-	0.19	0.25	
13	福島市	保育園	茂庭保育所	3月30日	50cm	0.08	-	0.10	0.08	-	0.09	0.10	-	0.10	-	0.10	-	0.11	-	0.11	-	0.10	0.19	
					1m	/	-	/	/	-	/	0.10	-	/	-	/	-	/	-	/	-	0.10	0.20	

福島県における学校等の環境放射線モニタリング調査結果(確定値)

平成24年7月11日
 原子力災害現地対策本部(放射線班)
 福島県災害対策本部(原子力班)

〇・・・表土除去実施済み(調査日時点)

No.	市町村	区分	学校等名称	調査月日	測定高さ	空間線量率測定値($\mu\text{Sv/h}$)																	備考	
						正門			昇降口			校庭・園庭等における5地点(中央及び4隅)各平均値												
						50cm or 1m	積雪(cm)	前回調査結果(平均値)	積雪(cm)	前回調査結果(平均値)	①中央	積雪(cm)	②	積雪(cm)	③	積雪(cm)	④	積雪(cm)	⑤	積雪(cm)	平均値	前回調査結果(平均値)		表土除去実施状況
14	福島市	保育園	福島ふたば保育園	3月13日	50cm	0.18	-	0.26	0.15	-	0.17	0.17	-	0.26	-	0.27	-	0.26	-	0.15	-	0.22	0.26	〇
					1m	/	-	/	/	-	/	0.17	-	/	-	/	-	/	-	/	-	0.17	0.21	〇
15	福島市	保育園	ちゅうりつぷ保育園	3月13日	50cm	0.16	-	0.21	0.24	-	0.23	0.16	-	0.16	-	0.18	-	0.14	-	0.13	-	0.15	0.22	〇
					1m	/	-	/	/	-	/	0.14	-	/	-	/	-	/	-	/	-	0.14	0.21	〇
16	福島市	保育園	さくらみなみ保育園	3月14日	50cm	0.25	-	0.18	0.16	-	0.15	0.17	-	0.17	-	0.18	-	0.18	-	0.17	-	0.17	0.20	〇
					1m	/	-	/	/	-	/	0.16	-	/	-	/	-	/	-	/	-	0.16	0.19	〇
17	福島市	保育園	鳥川保育園	3月13日	50cm	0.18	-	0.24	0.15	-	0.19	0.11	-	0.12	-	0.13	-	0.13	-	0.12	-	0.12	0.17	〇
					1m	/	-	/	/	-	/	0.10	-	/	-	/	-	/	-	/	-	0.10	0.13	〇
18	福島市	保育園	あいあい保育園	3月14日	50cm	0.40	-	0.58	0.14	-	0.14	0.21	-	0.22	-	0.22	-	0.23	-	0.19	-	0.21	0.28	〇
					1m	/	-	/	/	-	/	0.21	-	/	-	/	-	/	-	/	-	0.21	0.30	〇
19	福島市	保育園	飯野おひさま保育所	3月15日	50cm	0.28	-	0.40	0.15	-	0.23	0.20	-	0.21	-	0.18	-	0.20	-	0.21	-	0.20	0.26	〇
					1m	/	-	/	/	-	/	0.20	-	/	-	/	-	/	-	/	-	0.20	0.24	〇
20	福島市	保育園	飯野あおぞら保育所	3月15日	50cm	0.45	-	0.49	0.23	-	0.30	0.25	-	0.26	-	0.27	-	0.26	-	0.23	-	0.25	0.32	〇
					1m	/	-	/	/	-	/	0.25	-	/	-	/	-	/	-	/	-	0.25	0.29	〇
21	福島市	保育園	にわか保育園	3月14日	50cm	0.23	-	0.38	0.15	-	0.14	0.15	-	0.14	-	0.17	-	0.18	-	0.17	-	0.16	0.22	〇
					1m	/	-	/	/	-	/	0.15	-	/	-	/	-	/	-	/	-	0.15	0.17	〇
22	福島市	保育園	福島保育所	3月12日	50cm	0.35	-	0.57	0.29	-	0.52	0.15	-	0.19	-	0.19	-	0.20	-	0.20	-	0.19	0.32	〇
					1m	/	-	/	/	-	/	0.14	-	/	-	/	-	/	-	/	-	0.14	0.21	〇
23	福島市	保育園	さくらんぼ森合保育園	3月12日	50cm	0.39	-	0.54	0.20	-	0.22	0.16	-	0.17	-	0.17	-	0.24	-	0.28	-	0.20	0.25	〇
					1m	/	-	/	/	-	/	0.15	-	/	-	/	-	/	-	/	-	0.15	0.19	〇
24	福島市	保育園	福島ほなみ保育園	3月12日	50cm	0.18	-	0.38	0.07	-	0.08	0.22	-	0.12	-	0.27	-	0.15	-	0.12	-	0.18	0.25	施設所在地はビル内7階 [正門]ビル入口 [昇降口]7階の施設入口 [校庭・園庭等]8階のテラス(屋根付き)
					1m	/	-	/	/	-	/	0.22	-	/	-	/	-	/	-	/	-	0.22	0.19	
25	福島市	保育園	さくらんぼ保育園	3月15日	50cm	0.41	-	0.60	0.32	-	0.25	0.22	-	0.28	-	0.28	-	0.21	-	0.21	-	0.24	0.22	〇
					1m	/	-	/	/	-	/	0.20	-	/	-	/	-	/	-	/	-	0.20	0.20	〇
26	福島市	保育園	野田保育所	3月14日	50cm	0.34	-	0.50	0.17	-	0.12	0.16	-	0.27	-	0.22	-	0.20	-	0.19	-	0.21	0.21	〇
					1m	/	-	/	/	-	/	0.17	-	/	-	/	-	/	-	/	-	0.17	0.17	〇

福島県における学校等の環境放射線モニタリング調査結果(確定値)

平成24年7月11日
 原子力災害現地対策本部(放射線班)
 福島県災害対策本部(原子力班)

〇・・・表土除去実施済み(調査日時点)

No.	市町村	区分	学校等名称	調査月日	測定高さ	空間線量率測定値($\mu\text{Sv/h}$)																備考		
						正門			昇降口			校庭・園庭等における5地点(中央及び4隅)各平均値												
						50cm or 1m	積雪(cm)	前回調査結果(平均値)	積雪(cm)	前回調査結果(平均値)	①中央	積雪(cm)	②	積雪(cm)	③	積雪(cm)	④	積雪(cm)	⑤	積雪(cm)	平均値		前回調査結果(平均値)	表土除去実施状況
27	福島市	保育園	西部三育保育園	3月15日	50cm	0.33	-	0.34	0.25	-	0.17	/	/	/	/	/	/	/	/	/	/	/	/	[校庭・園庭等] 無し
28	福島市	保育園	あづま保育園	3月14日	50cm	0.85	-	/	0.26	-	/	0.23	-	0.22	-	0.29	-	0.24	-	0.19	-	0.23	/	〇
					1m	/	-	/	/	/	0.22	-	/	/	/	/	/	/	/	-	0.22	/	/	/
29	福島市	保育園	福島隣保館保育所	3月15日	50cm	0.29	-	0.29	0.21	-	0.09	0.18	-	0.24	-	0.25	-	0.23	-	0.26	-	0.23	0.27	〇
					1m	/	-	/	/	/	0.19	-	/	/	/	/	/	/	/	-	0.19	0.23	/	/
30	福島市	保育園	さゆりこども園	3月15日	50cm	0.59	-	0.63	0.17	-	0.17	0.20	-	0.19	-	0.22	-	0.24	-	0.19	-	0.21	0.22	〇
					1m	/	-	/	/	/	0.18	-	/	/	/	/	/	/	/	-	0.18	0.20	/	/
31	福島市	保育園	福島わかば保育園	3月12日	50cm	0.16	-	0.23	0.11	-	0.11	0.15	-	0.15	-	0.16	-	0.12	-	0.15	-	0.15	0.19	[校庭・園庭等] 園舎2階のテラス
					1m	/	-	/	/	/	0.15	-	/	/	/	/	/	/	/	-	0.15	0.17	/	/
32	福島市	保育園	春日保育所	3月12日	50cm	0.33	-	0.43	0.22	-	0.23	0.23	-	0.30	-	0.34	-	0.35	-	0.27	-	0.30	0.30	〇
					1m	/	-	/	/	/	0.25	-	/	/	/	/	/	/	/	-	0.25	0.29	/	/
33	福島市	保育園	東浜保育所	3月12日	50cm	0.57	-	0.43	0.32	-	0.36	0.24	-	0.26	-	0.36	-	0.37	-	0.31	-	0.31	0.32	〇
					1m	/	-	/	/	/	0.25	10	/	/	/	/	/	/	/	-	0.25	0.27	/	/
34	福島市	保育園	福島敬香保育園	3月12日	50cm	0.36	-	0.42	0.19	-	0.14	0.26	-	0.35	-	0.20	-	0.26	-	0.28	-	0.27	0.28	〇
					1m	/	-	/	/	/	0.26	-	/	/	/	/	/	/	/	-	0.26	0.27	/	/
35	福島市	保育園	さくら保育園	3月15日	50cm	0.41	-	0.65	0.23	-	0.26	0.23	-	0.26	-	0.29	-	0.34	-	0.32	-	0.29	0.38	〇
					1m	/	-	/	/	/	0.24	-	/	/	/	/	/	/	/	-	0.24	0.34	/	/
36	福島市	保育園	渡利保育所	3月15日	50cm	0.37	-	0.59	0.33	-	0.35	0.28	-	0.29	-	0.30	-	0.30	-	0.33	-	0.30	0.37	〇
					1m	/	-	/	/	/	0.29	-	/	/	/	/	/	/	/	-	0.29	0.34	/	/
37	福島市	保育園	とやの保育園	3月14日	50cm	0.50	-	0.80	0.23	-	0.18	0.19	-	0.26	-	0.29	-	0.23	-	0.23	-	0.24	0.24	〇
					1m	/	-	/	/	/	0.19	-	/	/	/	/	/	/	/	-	0.19	0.23	/	/
38	福島市	保育園	杉妻保育所	3月14日	50cm	0.20	-	0.21	0.17	-	0.18	0.14	-	0.16	-	0.15	-	0.16	-	0.16	-	0.15	0.16	〇
					1m	/	-	/	/	/	0.14	-	/	/	/	/	/	/	/	-	0.14	0.15	/	/
39	福島市	保育園	あすなる保育園	3月14日	50cm	0.31	-	0.40	0.22	-	0.22	0.24	3	0.39	-	0.26	5	0.35	-	0.31	-	0.31	0.39	〇
					1m	/	-	/	/	/	0.25	3	/	/	/	/	/	/	/	-	0.25	0.33	/	/
40	福島市	保育園	蓬萊保育所	3月16日	50cm	0.36	-	0.37	0.14	-	0.12	0.16	-	0.20	-	0.18	-	0.15	-	0.19	-	0.18	0.21	〇
					1m	/	-	/	/	/	0.15	-	/	/	/	/	/	/	/	-	0.15	0.18	/	/

福島県における学校等の環境放射線モニタリング調査結果(確定値)

平成24年7月11日
 原子力災害現地対策本部(放射線班)
 福島県災害対策本部(原子力班)

〇・・・表土除去実施済み(調査日時点)

No.	市町村	区分	学校等名称	調査 月日	測定高さ	空間線量率測定値(μ Sv/h)																	備考	
						正門			昇降口			校庭・園庭等における5地点(中央及び4隅)各平均値												
						50cm or 1m	積雪 (cm)	前回 調査結果 (平均値)	積雪 (cm)	前回 調査結果 (平均値)	① 中央	積雪 (cm)	②	積雪 (cm)	③	積雪 (cm)	④	積雪 (cm)	⑤	積雪 (cm)	平均値	前回 調査結果 (平均値)		表土除去 実施状況
41	福島市	保育園	蓬莱第二保育所	3月16日	50cm	0.28	-	0.31	0.26	-	0.18	0.31	-	0.34	-	0.50	-	0.38	-	0.37	-	0.38	0.39	〇
					1m	/	-	/	/	-	/	0.28	-	/	-	/	-	/	-	/	-	0.28	0.31	
42	福島市	保育園	こじか保育園	3月16日	50cm	0.20	-	0.36	0.17	-	0.27	0.12	-	0.17	-	0.16	-	0.14	-	0.18	-	0.15	0.18	〇
					1m	/	-	/	/	-	/	0.11	-	/	-	/	-	/	-	/	-	0.11	0.12	
43	福島市	保育園	聖心三育保育園	3月19日	50cm	0.61	-	0.69	0.27	-	0.50	0.32	-	0.39	-	0.35	-	0.35	-	0.33	-	0.35	0.37	〇
					1m	/	-	/	/	-	/	0.35	-	/	-	/	-	/	-	/	-	0.35	0.37	
44	福島市	保育園	おかやま保育園	3月19日	50cm	0.34	-	0.72	0.14	-	0.19	0.23	-	0.29	-	0.30	-	0.22	-	0.21	-	0.25	0.30	〇
					1m	/	-	/	/	-	/	0.23	-	/	-	/	-	/	-	/	-	0.23	0.27	
45	福島市	保育園	御山保育所	3月19日	50cm	0.51	-	0.57	0.21	-	0.21	0.26	-	0.46	-	0.40	-	0.41	-	0.30	-	0.37	0.34	〇
					1m	/	-	/	/	-	/	0.24	-	/	-	/	-	/	-	/	-	0.24	0.24	
46	福島市	保育園	たんぼぼ保育園	3月19日	50cm	0.26	-	0.28	0.16	-	0.12	0.23	-	0.23	-	0.26	-	0.26	-	0.25	-	0.25	0.24	〇
					1m	/	-	/	/	-	/	0.22	-	/	-	/	-	/	-	/	-	0.22	0.21	
47	福島市	保育園	たんぼぼ第二保育園	3月19日	50cm	0.34	-	0.30	0.22	-	0.17	0.26	-	0.27	-	0.35	-	0.27	-	0.23	-	0.28	0.26	〇
					1m	/	-	/	/	-	/	0.25	-	/	-	/	-	/	-	/	-	0.25	0.24	
48	福島市	保育園	保育所ちびっこランドかまた園	3月19日	50cm	0.38	-	0.47	0.48	-	0.44	/	-	/	-	/	-	/	-	/	-	/	/	[校庭・園庭等]無し
49	福島市	保育園	若草保育園	3月15日	50cm	0.21	-	0.27	0.16	-	0.23	0.17	-	0.19	-	0.20	-	0.19	-	0.17	-	0.18	0.24	〇
					1m	/	-	/	/	-	/	0.19	-	/	-	/	-	/	-	/	-	0.19	0.23	
50	福島市	保育園	託児所小さなスプーン	3月15日	50cm	0.41	-	0.58	0.39	-	0.46	0.88	-	0.91	-	0.95	-	0.86	-	0.93	-	0.91	0.98	
					1m	/	-	/	/	-	/	0.82	-	/	-	/	-	/	-	/	-	0.82	0.94	
51	福島市	保育園	桜ヶ丘病院内託児所	3月15日	50cm	0.36	-	0.54	0.66	-	0.47	0.43	-	0.46	-	0.52	-	0.54	-	0.47	-	0.48	0.51	〇
					1m	/	-	/	/	-	/	0.43	-	/	-	/	-	/	-	/	-	0.43	0.47	
52	福島市	保育園	鎌田保育園	3月15日	50cm	0.29	-	0.37	0.49	-	0.27	0.22	-	0.21	-	0.21	-	0.26	-	0.22	-	0.22	0.28	〇
					1m	/	-	/	/	-	/	0.22	-	/	-	/	-	/	-	/	-	0.22	0.24	
53	福島市	保育園	ベビーホームゆりかご	3月15日	50cm	0.30	-	0.43	0.24	-	0.34	0.21	-	0.23	-	0.31	-	0.25	-	0.29	-	0.26	0.30	〇
					1m	/	-	/	/	-	/	0.22	-	/	-	/	-	/	-	/	-	0.22	0.26	

福島県における学校等の環境放射線モニタリング調査結果(確定値)

平成24年7月11日

原子力災害現地対策本部(放射線班)

福島県災害対策本部(原子力班)

〇・・・表土除去実施済み(調査日時点)

No.	市町村	区分	学校等名称	調査 月日	測定高さ	空間線量率測定値($\mu\text{Sv/h}$)																備考			
						正門			昇降口			校庭・園庭等における5地点(中央及び4隅)各平均値													
						50cm or 1m	積雪 (cm)	前回 調査結果 (平均値)	積雪 (cm)	前回 調査結果 (平均値)	① 中央	積雪 (cm)	②	積雪 (cm)	③	積雪 (cm)	④	積雪 (cm)	⑤	積雪 (cm)	平均値		前回 調査結果 (平均値)	表土除去 実施状況	
54	福島市	保育園	サンフラワー保育園	3月14日	50cm	0.36	-	0.45	0.28	-	0.37	0.25	-	0.28	-	0.24	-	0.26	-	0.30	-	0.27	0.37	〇	[正門] 駐車場入口
					1m	/	-	/	/	-	/	0.23	-	/	-	/	-	/	-	/	-	0.23	0.32		
55	福島市	保育園	ひまわり子どもの家	3月14日	50cm	0.50	-	0.68	0.35	-	0.37	0.29	-	0.40	-	0.35	-	0.40	-	0.33	-	0.35	0.42	〇	
					1m	/	-	/	/	-	/	0.33	-	/	-	/	-	/	-	/	-	0.33	0.38		
56	福島市	保育園	ささや託児所	3月13日	50cm	0.61	-	0.67	0.51	-	0.49	0.37	-	0.31	-	0.29	-	0.43	-	0.51	-	0.38	0.45	〇	
					1m	/	-	/	/	-	/	0.41	-	/	-	/	-	/	-	/	-	0.41	0.43		
57	福島市	保育園	篤仁会富士病院託児所	3月19日	50cm	0.66	-	0.80	0.78	-	0.88	0.71	-	0.64	-	0.66	-	0.68	-	0.70	-	0.68	0.91		[正門] 病院駐車場入口 [校庭・園庭等] 病院駐車場
					1m	/	-	/	/	-	/	0.70	-	/	-	/	-	/	-	/	-	0.70	0.84		
					50cm	/	-	/	/	-	/	0.28	-	0.32	-	0.39	-	0.29	-	0.34	-	0.32	/	〇	[校庭・園庭等] 中庭 新規調査地点のため、前回調査結果無し
					1m	/	-	/	/	-	/	0.27	-	/	-	/	-	/	-	/	-	0.27	/		
58	福島市	保育園	森の保育園 野の子	3月13日	50cm	0.40	-	0.53	0.33	-	0.28	0.46	-	0.45	-	0.51	-	0.56	-	0.50	-	0.50	0.73		[正門] 施設敷地入口
					1m	/	-	/	/	-	/	0.44	-	/	-	/	-	/	-	/	-	0.44	0.67		
59	福島市	保育園	福島県立医科大学付属医大 託児所すぎのこ園	3月14日	50cm	0.44	-	0.49	0.18	-	0.14	0.26	-	0.29	-	0.34	-	0.34	-	0.24	-	0.29	0.36	〇	
					1m	/	-	/	/	-	/	0.29	-	/	-	/	-	/	-	/	-	0.29	0.30		
60	福島市	保育園	いずみ保育園	3月19日	50cm	0.14	-	0.34	0.10	-	0.15	0.13	-	0.14	-	0.20	-	0.12	-	0.18	-	0.15	0.40	〇	
					1m	/	-	/	/	-	/	0.13	-	/	-	/	-	/	-	/	-	0.13	0.30		
61	福島市	保育園	うめぐ保育園	3月19日	50cm	0.19	-	0.28	0.13	-	0.12	0.16	-	0.19	5	0.16	-	0.14	-	0.15	-	0.16	0.14	〇	
					1m	/	-	/	/	-	/	0.14	-	/	-	/	-	/	-	/	-	0.14	0.12		
62	福島市	保育園	福島愛隣キッズルーム	3月19日	50cm	0.18	-	0.18	0.19	-	0.19	0.25	-	0.24	-	0.41	-	0.32	-	0.30	-	0.30	0.30		
					1m	/	-	/	/	-	/	0.23	-	/	-	/	-	/	-	/	-	0.23	0.23		
63	福島市	保育園	なないろ保育園	3月12日	50cm	0.48	-	0.51	0.41	-	0.23	0.39	-	0.40	-	0.47	-	0.60	-	0.31	-	0.43	0.52		[校庭・園庭等] 駐車場
					1m	/	-	/	/	-	/	0.36	-	/	-	/	-	/	-	/	-	0.36	0.46		
64	福島市	保育園	アゴラキッズガーデン	3月16日	50cm	/	-	/	0.28	-	0.37	0.36	-	0.36	-	0.35	-	0.47	-	0.35	-	0.38	0.41		[正門] 無し
					1m	/	-	/	/	-	/	0.40	-	/	-	/	-	/	-	/	-	0.40	0.42		
65	福島市	保育園	一二三保育園	3月12日	50cm	/	-	/	0.79	-	0.97	/	-	/	-	/	-	/	-	/	-	/	/		[正門][校庭・園庭等] 無し
					1m	/	-	/	/	-	/	/	-	/	-	/	-	/	-	/	-	/	/		

福島県における学校等の環境放射線モニタリング調査結果(確定値)

平成24年7月11日

原子力災害現地対策本部(放射線班)

福島県災害対策本部(原子力班)

〇・・・表土除去実施済み(調査日時点)

No.	市町村	区分	学校等名称	調査 月日	測定高さ	空間線量率測定値(μ Sv/h)																備考		
						正門			昇降口			校庭・園庭等における5地点(中央及び4隅)各平均値												
						積雪 (cm)	前回 調査結果 (平均値)	前回 調査結果 (平均値)	積雪 (cm)	前回 調査結果 (平均値)	① 中央	積雪 (cm)	②	積雪 (cm)	③	積雪 (cm)	④	積雪 (cm)	⑤	積雪 (cm)	平均値		前回 調査結果 (平均値)	表土除去 実施状況
78	福島市	保育園	敬愛きらり保育園	3月16日	50cm	0.45	-	0.52	0.25	-	0.21	0.30	-	0.43	-	0.37	-	0.26	-	0.36	-	0.34	0.39	
					1m	/	-	/	/	-	/	0.31	-	/	-	/	-	/	-	/	-	0.31	0.31	
79	福島市	保育園	保育所ちびっこランド方木田園	3月16日	50cm	0.29	-	0.47	0.24	-	0.26	0.27	-	0.33	-	0.29	-	0.24	-	0.32	-	0.29	0.41	[正門] 駐車場入口 [校庭・園庭等] 駐車場
					1m	/	-	/	/	-	/	0.25	-	/	-	/	-	/	-	/	-	0.25	0.36	
80	福島市	保育園	ベビーホーム岡山	3月19日	50cm	0.33	-	0.29	0.22	-	0.23	0.21	-	0.30	-	0.29	-	0.24	-	0.25	-	0.26	0.31	〇
					1m	/	-	/	/	-	/	0.24	-	/	-	/	-	/	-	/	-	0.24	0.29	
81	福島市	保育園	そっりーぞ園	3月19日	50cm	0.42	-	0.34	0.33	-	0.30	0.38	-	0.39	-	0.48	-	0.48	-	0.42	-	0.43	0.39	〇
					1m	/	-	/	/	-	/	0.38	-	/	-	/	-	/	-	/	-	0.38	0.42	[校庭・園庭等] 園舎南側
82	福島市	保育園	福島ヤクルト販売(株)北部センターしのぶっこ保育室	3月19日	50cm	0.66	-	0.63	0.59	-	0.36	0.48	-	0.57	-	0.49	-	0.45	-	0.61	-	0.52	0.56	〇
					1m	/	-	/	/	-	/	0.47	-	/	-	/	-	/	-	/	-	0.47	0.50	
83	福島市	保育園	エミール幼稚園	3月19日	50cm	0.52	-	0.92	0.40	-	0.35	0.27	-	0.55	-	0.41	-	0.36	-	0.29	-	0.38	/	〇
					1m	/	-	/	/	-	/	0.26	-	/	-	/	-	/	-	/	-	0.26	/	[校庭・園庭等] 前回調査時は、除染活動中で測定不可だったため、調査結果無し
84	福島市	保育園	羽二生ベビーホーム	3月13日	50cm	0.45	-	0.58	0.24	-	0.25	0.32	-	0.48	-	0.39	-	0.35	-	0.35	-	0.38	0.41	〇
					1m	/	-	/	/	-	/	0.32	-	/	-	/	-	/	-	/	-	0.32	0.34	
85	福島市	保育園	福島厚生会すばる保育園	3月13日	50cm	0.44	-	0.61	0.28	-	0.32	0.35	-	0.32	-	0.37	-	0.31	1	0.30	-	0.33	0.36	〇
					1m	/	-	/	/	-	/	0.35	-	/	-	/	-	/	-	/	-	0.35	0.43	
86	福島市	保育園	立子山季節保育園	3月15日	50cm	0.49	-	0.55	0.22	-	0.23	0.26	5	0.29	5	0.48	5	0.27	5	0.26	5	0.31	0.38	〇
					1m	/	-	/	/	-	/	0.26	5	/	-	/	-	/	-	/	-	0.26	0.35	
87	福島市	幼稚園	福島大学附属幼稚園	3月16日	50cm	0.41	-	0.74	0.24	-	0.31	0.16	-	0.24	-	0.19	-	0.17	-	0.21	-	0.19	0.42	〇
					1m	/	-	/	/	-	/	0.17	-	/	-	/	-	/	-	/	-	0.17	0.22	
88	福島市	幼稚園	福島市立おとり幼稚園	3月13日	50cm	0.30	-	0.41	0.22	-	0.15	0.13	-	0.13	-	0.14	-	0.13	-	0.12	-	0.13	0.16	〇
					1m	/	-	/	/	-	/	0.13	-	/	-	/	-	/	-	/	-	0.13	0.13	
89	福島市	幼稚園	福島市立にしね幼稚園	3月13日	50cm	0.19	-	0.20	0.16	-	0.14	0.16	-	0.16	-	0.19	-	0.18	-	0.19	-	0.18	0.19	〇
					1m	/	-	/	/	-	/	0.15	-	/	-	/	-	/	-	/	-	0.15	0.18	
90	福島市	幼稚園	福島市立ひらの幼稚園	3月13日	50cm	0.38	-	0.54	0.39	-	0.33	0.18	-	0.20	-	0.24	-	0.22	-	0.19	-	0.21	0.29	〇
					1m	/	-	/	/	-	/	0.17	-	/	-	/	-	/	-	/	-	0.17	0.25	

福島県における学校等の環境放射線モニタリング調査結果(確定値)

平成24年7月11日

原子力災害現地対策本部(放射線班)

福島県災害対策本部(原子力班)

〇・・・表土除去実施済み(調査日時点)

No.	市町村	区分	学校等名称	調査月日	測定高さ 50cm or 1m	空間線量率測定値(μ Sv/h)																備考			
						正門			昇降口			校庭・園庭等における5地点(中央及び4隅)各平均値													
						積雪 (cm)	前回 調査結果 (平均値)	積雪 (cm)	前回 調査結果 (平均値)	① 中央	積雪 (cm)	②	積雪 (cm)	③	積雪 (cm)	④	積雪 (cm)	⑤	積雪 (cm)	平均値	前回 調査結果 (平均値)		表土除去 実施状況		
91	福島市	幼稚園	福島市立笹谷幼稚園	3月19日	50cm	0.35	-	0.43	0.25	-	0.22	0.19	-	0.24	-	0.23	-	0.22	-	0.26	-	0.23	0.28	〇	[校庭・園庭等] 福島市立笹谷小学校と一部共用
					1m	/	-	/	/	-	/	0.19	-	/	-	/	-	/	-	/	-	0.19	0.23		
92	福島市	幼稚園	福島市立大笹生幼稚園	3月16日	50cm	0.25	-	0.36	0.17	-	0.12	0.16	-	0.32	-	0.23	-	0.18	-	0.24	-	0.23	0.26	〇	
					1m	/	-	/	/	-	/	0.16	-	/	-	/	-	/	-	/	-	0.16	0.24		
93	福島市	幼稚園	福島市立平田幼稚園	3月14日	50cm	0.25	-	0.27	0.13	-	0.12	0.13	-	0.13	-	0.15	-	0.13	-	0.14	-	0.14	0.15	〇	
					1m	/	-	/	/	-	/	0.12	-	/	-	/	-	/	-	/	-	0.12	0.13		
94	福島市	幼稚園	福島市立まつかわ東幼稚園	3月14日	50cm	0.60	-	0.87	0.21	-	0.23	0.24	-	0.31	-	0.32	-	0.27	-	0.29	-	0.29	0.37	〇	
					1m	/	-	/	/	-	/	0.27	-	/	-	/	-	/	-	/	-	0.27	0.30		
95	福島市	幼稚園	福島市立まつかわ西幼稚園	3月14日	50cm	0.27	-	0.33	0.19	-	0.18	0.23	-	0.26	-	0.25	-	0.24	-	0.23	-	0.24	0.27	〇	
					1m	/	-	/	/	-	/	0.23	-	/	-	/	-	/	-	/	-	0.23	0.27		
96	福島市	幼稚園	福島市立金谷川幼稚園	3月14日	50cm	0.38	-	0.42	0.23	-	0.21	0.21	-	0.29	-	0.24	-	0.22	-	0.24	-	0.24	0.27	〇	
					1m	/	-	/	/	-	/	0.21	-	/	-	/	-	/	-	/	-	0.21	0.25		
97	福島市	幼稚園	福島市立飯野幼稚園	3月15日	50cm	0.28	-	0.32	0.17	-	0.18	0.23	-	0.21	-	0.21	-	0.26	-	0.20	-	0.22	0.25	〇	
					1m	/	-	/	/	-	/	0.24	-	/	-	/	-	/	-	/	-	0.24	0.25		
98	福島市	幼稚園	福島市立佐倉幼稚園	3月16日	50cm	0.15	-	0.19	0.09	-	0.10	0.11	-	0.12	-	0.13	-	0.12	-	0.12	-	0.12	0.13	〇	
					1m	/	-	/	/	-	/	0.11	-	/	-	/	-	/	-	/	-	0.11	0.13		
99	福島市	幼稚園	福島市立庭塚幼稚園	3月14日	50cm	0.28	-	0.30	0.13	-	0.12	0.13	-	0.13	-	0.12	-	0.13	-	0.17	-	0.14	0.15	〇	[正門] 庭塚小学校と共用
					1m	/	-	/	/	-	/	0.14	-	/	-	/	-	/	-	/	-	0.14	0.16		
100	福島市	幼稚園	福島市立ふくしま西幼稚園	3月16日	50cm	0.32	-	0.55	0.19	-	0.23	0.24	-	0.29	-	0.36	-	0.31	-	0.28	-	0.30	0.48	〇	
					1m	/	-	/	/	-	/	0.24	-	/	-	/	-	/	-	/	-	0.24	0.35		
101	福島市	幼稚園	福島市立森合幼稚園	3月16日	50cm	0.30	-	0.36	0.19	-	0.19	0.21	-	0.21	-	0.24	-	0.27	-	0.24	-	0.23	0.32	〇	
					1m	/	-	/	/	-	/	0.22	-	/	-	/	-	/	-	/	-	0.22	0.27		
102	福島市	幼稚園	福島市立ふくしま南幼稚園	3月16日	50cm	0.62	-	0.12	0.22	-	0.61	0.35	-	0.31	-	0.32	-	0.37	-	0.39	-	0.35	0.39	〇	
					1m	/	-	/	/	-	/	0.36	-	/	-	/	-	/	-	/	-	0.36	0.37		
103	福島市	幼稚園	福島市立ふくしま東幼稚園	3月16日	50cm	0.51	-	0.62	0.20	-	0.22	0.37	-	0.35	-	0.30	-	0.44	-	0.47	-	0.39	0.43	〇	
					1m	/	-	/	/	-	/	0.36	-	/	-	/	-	/	-	/	-	0.36	0.37		

福島県における学校等の環境放射線モニタリング調査結果(確定値)

平成24年7月11日

原子力災害現地対策本部(放射線班)

福島県災害対策本部(原子力班)

〇・・・表土除去実施済み(調査日時点)

No.	市町村	区分	学校等名称	調査 月日	測定高さ	空間線量率測定値(μ Sv/h)																	備考		
						正門			昇降口			校庭・園庭等における5地点(中央及び4隅)各平均値													
						50cm or 1m	積雷 (cm)	前回 調査結果 (平均値)	積雷 (cm)	前回 調査結果 (平均値)	① 中央	積雷 (cm)	②	積雷 (cm)	③	積雷 (cm)	④	積雷 (cm)	⑤	積雷 (cm)	平均値	前回 調査結果 (平均値)		表土除去 実施状況	
104	福島市	幼稚園	福島市立渡利幼稚園	3月16日	50cm	0.63	-	1.0	0.31	-	0.35	0.19	-	0.30	-	0.34	-	0.21	-	0.28	-	0.26	0.31	〇	
					1m	/	-	/	/	-	/	0.16	-	/	-	/	-	/	-	/	-	0.16	0.22	〇	
105	福島市	幼稚園	福島市立杉妻幼稚園	3月16日	50cm	0.19	-	0.25	0.16	-	0.09	0.12	-	0.13	-	0.11	-	0.10	-	0.11	-	0.11	0.12	〇	
					1m	/	-	/	/	-	/	0.11	-	/	-	/	-	/	-	/	-	0.11	0.16	〇	
106	福島市	幼稚園	福島市立ほうらい幼稚園	3月16日	50cm	0.45	-	0.44	0.25	-	0.24	0.27	-	0.36	-	0.24	-	0.23	-	0.27	-	0.27	0.27	〇	
					1m	/	-	/	/	-	/	0.23	-	/	-	/	-	/	-	/	-	0.23	0.24	〇	
107	福島市	幼稚園	福島市立岡山幼稚園	3月19日	50cm	0.50	-	0.61	0.26	-	0.27	0.30	-	0.43	-	0.36	-	0.32	-	0.40	-	0.36	0.39	〇	
					1m	/	-	/	/	-	/	0.32	-	/	-	/	-	/	-	/	-	0.32	0.34	〇	
108	福島市	幼稚園	福島市立北沢又幼稚園	3月19日	50cm	0.50	-	0.66	0.11	-	0.14	0.21	-	0.31	-	0.26	-	0.25	-	0.20	-	0.25	0.31	〇	[校庭・園庭等] 園舎南側
					1m	/	-	/	/	-	/	0.23	-	/	-	/	-	/	-	/	-	0.23	0.27	〇	[校庭・園庭等] 園舎北側
					50cm	/	-	/	/	-	/	0.20	-	0.24	-	0.22	-	0.22	-	0.30	-	0.24	0.36	〇	
					1m	/	-	/	/	-	/	0.22	-	/	-	/	-	/	-	/	-	0.22	0.26	〇	
109	福島市	幼稚園	福島市立清水幼稚園	3月13日	50cm	0.40	-	0.50	0.18	-	0.21	0.19	-	0.21	-	0.20	-	0.21	-	0.28	-	0.22	0.26	〇	
					1m	/	-	/	/	-	/	0.20	-	/	-	/	-	/	-	/	-	0.20	0.27	〇	
110	福島市	幼稚園	福島文化瀬上幼稚園	3月16日	50cm	0.22	-	0.27	0.15	-	0.17	0.17	-	0.20	-	0.20	-	0.17	-	0.15	-	0.18	0.19	〇	
					1m	/	-	/	/	-	/	0.17	-	/	-	/	-	/	-	/	-	0.17	0.16	〇	
111	福島市	幼稚園	福島めばえ幼稚園	3月13日	50cm	0.54	-	0.78	0.14	-	0.19	0.30	-	0.30	-	0.41	-	0.32	-	0.30	-	0.33	0.32	〇	
					1m	/	-	/	/	-	/	0.30	-	/	-	/	-	/	-	/	-	0.30	0.36	〇	
112	福島市	幼稚園	福島学院大学附属幼稚園	3月13日	50cm	0.26	-	0.30	0.19	-	0.19	0.16	-	0.18	-	0.18	-	0.19	-	0.18	-	0.18	0.20	〇	
					1m	/	-	/	/	-	/	0.16	-	/	-	/	-	/	-	/	-	0.16	0.19	〇	
113	福島市	幼稚園	飯坂恵泉幼稚園	3月13日	50cm	0.25	-	0.30	0.24	-	0.16	0.24	-	0.24	-	0.26	-	0.27	-	0.23	-	0.25	0.28	〇	
					1m	/	-	/	/	-	/	0.23	-	/	-	/	-	/	-	/	-	0.23	0.28	〇	
114	福島市	幼稚園	福島文化笹谷幼稚園	3月19日	50cm	0.29	-	0.34	0.12	-	0.14	0.17	-	0.21	-	0.41	-	0.17	-	0.16	-	0.22	0.24	〇	
					1m	/	-	/	/	-	/	0.17	-	/	-	/	-	/	-	/	-	0.17	0.18	〇	

福島県における学校等の環境放射線モニタリング調査結果(確定値)

平成24年7月11日

原子力災害現地対策本部(放射線班)

福島県災害対策本部(原子力班)

〇…表土除去実施済み(調査日時点)

No.	市町村	区分	学校等名称	調査月日	測定高さ	空間線量率測定値($\mu\text{Sv/h}$)															備考					
						正門			昇降口			校庭・園庭等における5地点(中央及び4隅)各平均値														
						50cm or 1m	積雪 (cm)	前回調査結果 (平均値)	積雪 (cm)	前回調査結果 (平均値)	①中央	積雪 (cm)	②	積雪 (cm)	③	積雪 (cm)	④	積雪 (cm)	⑤	積雪 (cm)		平均値	前回調査結果 (平均値)	表土除去実施状況		
115	福島市	幼稚園	福島ルンビニー幼稚園	3月13日	50cm	0.31	-	0.56	0.13	-	0.17	0.14	-	0.14	-	0.15	-	0.14	-	0.17	-	0.15	0.20	〇 [校庭・園庭等] 園舎東側園庭		
					1m	/	-	/	/	/	0.15	-	/	-	/	-	/	-	/	-	/	-	0.15		0.17	
					50cm	/	-	/	/	/	0.14	-	0.17	-	0.20	-	0.16	-	0.14	-	0.16	-	0.16		0.27	〇 [校庭・園庭等] 園舎南側園庭(ルンビニーサンガーデン)
					1m	/	-	/	/	/	0.16	-	/	-	/	-	/	-	/	-	/	-	0.16		0.19	
116	福島市	幼稚園	さくら幼稚園	3月16日	50cm	0.42	-	0.42	0.30	-	0.26	0.32	-	0.32	-	0.32	-	0.36	-	0.25	-	0.31	0.27	〇		
					1m	/	-	/	/	/	0.31	-	/	-	/	-	/	-	/	-	/	-	0.31		0.27	
117	福島市	幼稚園	福島愛隣幼稚園	3月21日	50cm	0.12	-	0.13	0.10	-	0.09	0.10	-	0.12	-	0.12	-	0.10	-	0.16	-	0.12	0.13	〇		
					1m	/	-	/	/	/	0.11	-	/	-	/	-	/	-	/	-	/	-	0.11		0.11	
118	福島市	幼稚園	福島カトリック幼稚園	3月19日	50cm	0.17	-	0.40	0.17	-	0.21	0.21	-	0.21	-	0.24	-	0.28	-	0.20	-	0.23	0.25	〇		
					1m	/	-	/	/	/	0.21	-	/	-	/	-	/	-	/	-	/	-	0.21		0.22	
119	福島市	幼稚園	西部三育幼稚園	3月14日	50cm	0.31	-	0.37	0.20	-	0.18	0.17	-	0.17	-	0.20	-	0.17	-	0.22	-	0.19	0.17	〇		
					1m	/	-	/	/	/	0.17	-	/	-	/	-	/	-	/	-	/	-	0.17		0.17	
120	福島市	幼稚園	福島わかば幼稚園	3月15日	50cm	0.27	-	0.26	0.17	-	0.17	0.14	-	0.19	-	0.20	-	0.21	-	0.19	-	0.19	0.22	〇 [校庭・園庭等] 園舎南側園庭		
					1m	/	-	/	/	/	0.14	-	/	-	/	-	/	-	/	-	/	-	0.14		0.17	
121	福島市	幼稚園	福島文化幼稚園	3月16日	50cm	0.46	-	0.57	0.36	-	0.38	0.16	-	0.17	-	0.19	-	0.19	-	0.21	-	0.18	0.24	〇		
					1m	/	-	/	/	/	0.15	-	/	-	/	-	/	-	/	-	/	-	0.15		0.17	
122	福島市	幼稚園	桜の聖母学院幼稚園	3月16日	50cm	0.36	-	/	0.20	-	/	0.15	-	0.25	-	0.22	-	0.15	-	0.17	-	0.19	〇 桜の聖母学院小学校と共用 新規調査地点のため、前回調査結果無し			
					1m	/	-	/	/	/	0.17	-	/	-	/	-	/	-	/	-	/	-		0.17	/	
123	福島市	幼稚園	福島こひつじ幼稚園	3月16日	50cm	0.29	-	0.70	0.34	-	0.34	0.26	-	0.24	-	0.31	-	0.24	-	0.36	-	0.28	0.33	〇		
					1m	/	-	/	/	/	0.27	-	/	-	/	-	/	-	/	-	/	-	0.27		0.33	
124	福島市	幼稚園	蓬菜もみじ幼稚園	3月16日	50cm	0.32	-	0.18	0.21	-	0.14	0.21	-	0.28	-	0.25	-	0.20	-	0.26	-	0.24	0.24	〇		
					1m	/	-	/	/	/	0.19	-	/	-	/	-	/	-	/	-	/	-	0.19		0.23	
125	福島市	幼稚園	みその幼稚園	3月16日	50cm	0.24	-	0.29	0.24	-	0.22	0.14	-	0.16	-	0.14	-	0.18	-	0.16	-	0.16	0.21	〇		
					1m	/	-	/	/	/	0.14	-	/	-	/	-	/	-	/	-	/	-	0.14		0.16	
126	福島市	幼稚園	白百合幼稚園	3月16日	50cm	0.11	-	0.25	0.11	-	0.13	0.13	-	0.17	-	0.21	-	0.13	-	0.13	-	0.15	0.17	〇		
					1m	/	-	/	/	/	0.14	-	/	-	/	-	/	-	/	-	/	-	0.14		0.16	

福島県における学校等の環境放射線モニタリング調査結果(確定値)

平成24年7月11日

原子力災害現地対策本部(放射線班)

福島県災害対策本部(原子力班)

〇・・・表土除去実施済み(調査日時点)

No.	市町村	区分	学校等名称	調査月日	測定高さ	空間線量率測定値($\mu\text{Sv/h}$)																	備考	
						正門			昇降口			校庭・園庭等における5地点(中央及び4隅)各平均値												
						積雪 (cm)	前回 調査結果 (平均値)	前回 調査結果 (平均値)	積雪 (cm)	前回 調査結果 (平均値)	① 中央	積雪 (cm)	②	積雪 (cm)	③	積雪 (cm)	④	積雪 (cm)	⑤	積雪 (cm)	平均値	前回 調査結果 (平均値)		表土除去 実施状況
127	福島市	幼稚園	福島わかさ幼稚園	3月19日	50cm	0.22	-	0.23	0.18	-	0.21	0.23	-	0.22	-	0.23	-	0.23	-	0.24	-	0.23	0.25	〇
					1m	/	-	/	/	-	/	0.24	-	/	-	/	-	/	-	/	-	0.24	0.21	〇
128	福島市	幼稚園	めばえ幼稚園	3月13日	50cm	0.35	-	0.36	0.16	-	0.19	0.17	-	0.31	-	0.33	-	0.20	-	0.40	-	0.28	0.39	〇
					1m	/	-	/	/	-	/	0.18	-	/	-	/	-	/	-	/	-	0.18	0.24	〇
129	福島市	小学校	福島大学附属小学校	3月21日	50cm	0.89	-	1.2	0.37	-	0.33	0.17	-	0.18	-	0.21	-	0.21	-	0.14	-	0.18	0.20	〇
					1m	/	-	/	/	-	/	0.16	-	/	-	/	-	/	-	/	-	0.16	0.20	〇
130	福島市	小学校	福島市立瀬上小学校	3月12日	50cm	0.30	-	0.31	0.18	-	0.14	0.12	-	0.17	-	0.17	-	0.17	-	0.17	-	0.16	0.13	〇
					1m	/	-	/	/	-	/	0.13	-	/	-	/	-	/	-	/	-	0.13	0.12	〇
131	福島市	小学校	福島市立月輪小学校	3月12日	50cm	0.25	-	0.30	0.16	-	0.12	0.15	-	0.20	-	0.25	-	0.25	-	0.21	-	0.21	0.21	〇
					1m	/	-	/	/	-	/	0.14	-	/	-	/	-	/	-	/	-	0.14	0.16	〇
132	福島市	小学校	福島市立鎌田小学校	3月13日	50cm	0.21	-	0.20	0.19	-	0.14	0.14	-	0.16	-	0.24	-	0.21	-	0.25	-	0.20	0.20	〇
					1m	/	-	/	/	-	/	0.15	-	/	-	/	-	/	-	/	-	0.15	0.15	〇
133	福島市	小学校	福島市立矢野目小学校	3月13日	50cm	0.41	-	0.57	0.16	-	0.20	0.17	-	0.22	-	0.21	-	0.32	-	0.26	-	0.24	0.26	〇
					1m	/	-	/	/	-	/	0.18	-	/	-	/	-	/	-	/	-	0.18	0.22	〇
134	福島市	小学校	福島市立余目小学校	3月13日	50cm	0.41	-	0.45	0.23	-	0.24	0.13	1	0.16	-	0.17	-	0.21	-	0.20	-	0.17	0.19	〇
					1m	/	-	/	/	-	/	0.12	1	/	-	/	-	/	-	/	-	0.12	0.17	〇
135	福島市	小学校	福島市立飯坂小学校	3月13日	50cm	0.53	-	0.48	0.18	-	0.20	0.14	2	0.19	2	0.14	4	0.12	5	0.16	3	0.15	0.16	〇
					1m	/	-	/	/	-	/	0.15	2	/	-	/	-	/	-	/	-	0.15	0.15	〇
136	福島市	小学校	福島市立湯野小学校	3月13日	50cm	0.25	-	0.16	0.27	-	0.21	0.13	-	0.12	-	0.13	-	0.18	-	0.16	-	0.14	0.14	〇
					1m	/	-	/	/	-	/	0.12	-	/	-	/	-	/	-	/	-	0.12	0.12	〇
137	福島市	小学校	福島市立東湯野小学校	3月13日	50cm	0.32	-	0.38	0.14	-	0.09	0.09	-	0.16	-	0.14	-	0.14	-	0.15	-	0.14	0.17	〇
					1m	/	-	/	/	-	/	0.11	-	/	-	/	-	/	-	/	-	0.11	0.13	〇
138	福島市	小学校	福島市立平野小学校	3月14日	50cm	0.48	-	0.64	0.19	-	0.22	0.19	-	0.17	-	0.20	-	0.24	-	0.20	-	0.20	0.24	〇
					1m	/	-	/	/	-	/	0.18	-	/	-	/	-	/	-	/	-	0.18	0.20	〇
139	福島市	小学校	福島市立笹谷小学校	3月13日	50cm	0.29	-	0.39	0.19	-	0.20	0.14	-	0.15	-	0.18	5	0.18	-	0.17	-	0.16	0.22	〇
					1m	/	-	/	/	-	/	0.15	-	/	-	/	-	/	-	/	-	0.15	0.20	〇

福島県における学校等の環境放射線モニタリング調査結果(確定値)

平成24年7月11日
 原子力災害現地対策本部(放射線班)
 福島県災害対策本部(原子力班)

〇・・・表土除去実施済み(調査日時点)

No.	市町村	区分	学校等名称	調査月日	測定高さ	空間線量率測定値(μ Sv/h)																備考		
						正門			昇降口			校庭・園庭等における5地点(中央及び4隅)各平均値												
						積雪 (cm)	前回 調査結果 (平均値)	前回 調査結果 (平均値)	積雪 (cm)	前回 調査結果 (平均値)	① 中央	積雪 (cm)	②	積雪 (cm)	③	積雪 (cm)	④	積雪 (cm)	⑤	積雪 (cm)	平均値		前回 調査結果 (平均値)	表土除去 実施状況
140	福島市	小学校	福島市立大笹生小学校	3月21日	50cm	0.25	-	0.34	0.17	-	0.23	0.16	-	0.15	-	0.15	-	0.19	-	0.21	-	0.17	0.22	〇
					1m	/	-	/	/	-	/	0.17	-	/	-	/	-	/	-	/	-	0.17	0.18	
141	福島市	小学校	福島市立中野小学校	3月14日	50cm	0.51	-	0.48	0.20	-	0.17	0.18	-	0.19	-	0.18	-	0.19	-	0.21	-	0.19	0.21	〇
					1m	/	-	/	/	-	/	0.16	-	/	-	/	-	/	-	/	-	0.16	0.18	
142	福島市	小学校	福島市立茂庭小学校	3月30日	50cm	0.16	-	0.17	0.09	-	0.09	0.12	-	0.12	-	0.13	-	0.13	-	0.13	-	0.13	0.12	〇
					1m	/	-	/	/	-	/	0.13	-	/	-	/	-	/	-	/	-	0.13	0.13	
143	福島市	小学校	福島市立大波小学校	3月19日	50cm	0.57	-	0.94	0.46	-	0.85	0.29	-	0.31	-	0.44	-	0.33	-	0.33	-	0.34	0.36	〇
					1m	/	-	/	/	-	/	0.34	-	/	-	/	-	/	-	/	-	0.34	0.34	
144	福島市	小学校	福島市立大森小学校	3月13日	50cm	0.25	-	0.41	0.11	-	0.10	0.10	-	0.16	-	0.10	-	0.11	-	0.10	-	0.11	0.15	〇
					1m	/	-	/	/	-	/	0.11	-	/	-	/	-	/	-	/	-	0.11	0.18	
145	福島市	小学校	福島市立平石小学校	3月14日	50cm	0.36	-	0.25	0.15	-	0.14	0.13	-	0.18	-	0.15	-	0.18	-	0.14	-	0.16	0.19	〇
					1m	/	-	/	/	-	/	0.12	-	/	-	/	-	/	-	/	-	0.12	0.16	
146	福島市	小学校	福島市立平田小学校	3月14日	50cm	0.34	-	0.33	0.12	-	0.12	0.12	-	0.12	-	0.12	-	0.12	-	0.11	-	0.12	0.13	〇
					1m	/	-	/	/	-	/	0.12	-	/	-	/	-	/	-	/	-	0.12	0.12	
147	福島市	小学校	福島市立鳥川小学校	3月13日	50cm	0.20	-	0.29	0.14	-	0.14	0.10	-	0.11	-	0.13	-	0.13	-	0.12	-	0.12	0.15	〇
					1m	/	-	/	/	-	/	0.10	-	/	-	/	-	/	-	/	-	0.10	0.15	
148	福島市	小学校	福島市立下川崎小学校	3月14日	50cm	0.41	-	0.51	0.33	-	0.28	0.24	-	0.26	-	0.24	-	0.33	-	0.25	-	0.26	0.30	〇
					1m	/	-	/	/	-	/	0.22	-	/	-	/	-	/	-	/	-	0.22	0.26	
149	福島市	小学校	福島市立松川小学校	3月14日	50cm	0.25	-	0.30	0.13	-	0.16	0.12	-	0.11	-	0.12	-	0.12	-	0.13	-	0.12	0.13	〇
					1m	/	-	/	/	-	/	0.13	-	/	-	/	-	/	-	/	-	0.13	0.12	
150	福島市	小学校	福島市立水原小学校	3月16日	50cm	0.33	-	0.31	0.14	-	0.13	0.14	-	0.13	-	0.15	-	0.18	-	0.17	-	0.15	0.14	〇
					1m	/	-	/	/	-	/	0.12	-	/	-	/	-	/	-	/	-	0.12	0.13	
151	福島市	小学校	福島市立金谷川小学校	3月16日	50cm	0.56	-	0.54	0.26	-	0.23	0.23	-	0.16	-	0.23	-	0.21	-	0.19	-	0.20	0.27	〇
					1m	/	-	/	/	-	/	0.25	-	/	-	/	-	/	-	/	-	0.25	0.38	
152	福島市	小学校	福島市立飯野小学校	3月15日	50cm	0.77	-	0.98	0.16	-	0.18	0.17	-	0.22	-	0.22	-	0.19	-	0.21	-	0.20	0.24	〇
					1m	/	-	/	/	-	/	0.18	-	/	-	/	-	/	-	/	-	0.18	0.20	

福島県における学校等の環境放射線モニタリング調査結果(確定値)

平成24年7月11日

原子力災害現地対策本部(放射線班)

福島県災害対策本部(原子力班)

〇・・・表土除去実施済み(調査日時点)

No.	市町村	区分	学校等名称	調査月日	測定高さ	空間線量率測定値(μ Sv/h)																	備考		
						正門			昇降口			校庭・園庭等における5地点(中央及び4隅)各平均値													
						積雪 (cm)	前回 調査結果 (平均値)	積雪 (cm)	前回 調査結果 (平均値)	① 中央	積雪 (cm)	②	積雪 (cm)	③	積雪 (cm)	④	積雪 (cm)	⑤	積雪 (cm)	平均値	前回 調査結果 (平均値)	表土除去 実施状況			
153	福島市	小学校	福島市立青木小学校	3月15日	50cm	0.55	-	0.55	0.14	-	0.18	0.21	-	0.26	-	0.25	-	0.25	-	0.30	-	0.25	0.32	〇	
					1m	/	-	/	/	/	0.23	-	/	-	/	-	/	-	/	-	/	-	0.23		0.25
154	福島市	小学校	福島市立大久保小学校	3月15日	50cm	0.31	-	0.37	0.26	-	0.27	0.24	-	0.27	-	0.26	-	0.29	-	0.26	-	0.26	0.32	〇	
					1m	/	-	/	/	/	0.24	-	/	-	/	-	/	-	/	-	/	-	0.24		0.29
155	福島市	小学校	福島市立立子山小学校	3月16日	50cm	0.51	-	0.55	0.28	-	0.17	0.22	-	0.27	-	0.29	7	0.27	-	0.25	-	0.26	0.28	〇	
					1m	/	-	/	/	/	0.20	-	/	-	/	-	/	-	/	-	/	-	0.20		0.23
156	福島市	小学校	福島市立水保小学校	3月21日	50cm	0.21	-	0.29	0.12	-	0.13	0.11	-	0.12	-	0.13	-	0.10	-	0.11	-	0.11	0.11	〇	
					1m	/	-	/	/	/	0.11	-	/	-	/	-	/	-	/	-	/	-	0.11		0.11
157	福島市	小学校	福島市立佐倉小学校	3月21日	50cm	0.10	-	0.11	0.09	-	0.09	0.11	-	0.11	-	0.11	-	0.11	-	0.10	-	0.11	0.10	〇	
					1m	/	-	/	/	/	0.10	-	/	-	/	-	/	-	/	-	/	-	0.10		0.09
158	福島市	小学校	福島市立荒井小学校	3月21日	50cm	0.11	-	0.12	0.10	-	0.09	0.09	-	0.11	-	0.13	-	0.09	-	0.15	-	0.11	0.11	〇	
					1m	/	-	/	/	/	0.10	-	/	-	/	-	/	-	/	-	/	-	0.10		0.09
159	福島市	小学校	福島市立土湯小学校	3月21日	50cm	0.08	-	0.09	0.08	-	0.10	/	100	/	100	/	100	/	100	/	100	0.11	〇	[校庭・園庭等] 積雪のため測定不可	
160	福島市	小学校	福島市立佐原小学校	3月21日	50cm	0.22	-	0.25	0.08	-	0.09	0.10	-	0.08	10	0.09	10	0.10	-	0.10	-	0.09	0.11	〇	
					1m	/	-	/	/	/	0.10	-	/	-	/	-	/	-	/	-	/	-	0.10		0.10
161	福島市	小学校	福島市立庭坂小学校	3月14日	50cm	0.37	-	0.25	0.12	-	0.11	0.09	4	0.11	4	0.09	20	0.10	6	0.12	6	0.10	0.15	〇	
					1m	/	-	/	/	/	0.09	4	/	-	/	-	/	-	/	-	/	-	0.09		0.12
162	福島市	小学校	福島市立庭塚小学校	3月14日	50cm	0.25	-	0.30	0.10	-	0.11	0.11	4	0.11	-	0.09	-	0.09	10	0.13	4	0.11	0.14	〇	[正門] 庭塚幼稚園と共用
					1m	/	-	/	/	/	0.11	4	/	-	/	-	/	-	/	-	/	-	0.11		
163	福島市	小学校	福島市立森合小学校	3月12日	50cm	0.30	-	0.43	0.27	-	0.16	0.18	-	0.17	-	0.20	-	0.24	-	0.18	-	0.19	0.22	〇	
					1m	/	-	/	/	/	0.17	-	/	-	/	-	/	-	/	-	/	-	0.17		0.16
164	福島市	小学校	福島市立三河台小学校	3月12日	50cm	0.29	-	0.47	0.11	-	0.12	0.13	-	0.16	-	0.17	-	0.16	-	0.15	-	0.15	0.16	〇	
					1m	/	-	/	/	/	0.13	-	/	-	/	-	/	-	/	-	/	-	0.13		0.13
165	福島市	小学校	福島市立野田小学校	3月14日	50cm	0.33	-	/	0.24	-	0.32	0.15	-	0.15	-	0.24	-	0.21	-	0.12	-	0.17	0.23	〇	[正門] 工事のため、仮正門 新規調査地点のため、前回調査結果無し
					1m	/	-	/	/	/	0.14	-	/	-	/	-	/	-	/	-	/	-	0.14		
166	福島市	小学校	福島市立清明小学校	3月15日	50cm	0.34	-	0.47	0.36	-	0.26	0.16	-	0.19	-	0.26	-	0.24	-	0.26	-	0.22	0.27	〇	
					1m	/	-	/	/	/	0.17	-	/	-	/	-	/	-	/	-	/	-	0.17		0.23

福島県における学校等の環境放射線モニタリング調査結果(確定値)

平成24年7月11日
 原子力災害現地対策本部(放射線班)
 福島県災害対策本部(原子力班)

〇・・・表土除去実施済み(調査日時点)

No.	市町村	区分	学校等名称	調査月日	測定高さ	空間線量率測定値(μ Sv/h)																備考					
						正門			昇降口			校庭・園庭等における5地点(中央及び4隅)各平均値															
						50cm or 1m	積雪(cm)	前回調査結果(平均値)	積雪(cm)	前回調査結果(平均値)	①中央	積雪(cm)	②	積雪(cm)	③	積雪(cm)	④	積雪(cm)	⑤	積雪(cm)	平均値		前回調査結果(平均値)	表土除去実施状況			
167	福島市	小学校	福島市立福島第一小学校	3月12日	50cm	0.58	-	0.96	0.36	-	0.42	0.18	-	0.19	-	0.44	-	0.40	-	0.23	-	0.29	0.24	〇			
					1m	/	-	/	/	-	/	0.18	-	/	-	/	-	/	-	/	-	/	-		0.18	0.19	
168	福島市	小学校	福島市立福島第二小学校	3月12日	50cm	0.77	-	0.74	0.22	-	0.19	0.14	-	0.22	-	0.21	3	0.20	-	0.20	-	0.19	0.18	〇			
					1m	/	-	/	/	-	/	0.15	-	/	-	/	-	/	-	/	-	/	-		0.15	0.17	
169	福島市	小学校	福島市立福島第三小学校	3月21日	50cm	0.36	-	0.59	0.21	-	0.26	0.23	-	0.41	-	0.26	-	0.21	-	0.29	-	0.28	0.44	〇			
					1m	/	-	/	/	-	/	0.22	-	/	-	/	-	/	-	/	-	/	-		0.22	0.32	
170	福島市	小学校	福島市立福島第四小学校	3月15日	50cm	0.50	-	0.89	0.28	-	0.47	0.17	-	0.18	-	0.31	-	0.21	-	0.19	-	0.21	0.26	〇			
					1m	/	-	/	/	-	/	0.16	-	/	-	/	-	/	-	/	-	/	-		0.16	0.18	
171	福島市	小学校	福島市立渡利小学校	3月15日	50cm	0.71	-	0.74	0.38	-	0.47	0.19	-	0.20	-	0.21	-	0.20	-	0.21	-	0.20	0.22	〇	[正門] 駐車場入口		
					1m	/	-	/	/	-	/	0.20	-	/	-	/	-	/	-	/	-	/	-			0.20	0.24
172	福島市	小学校	福島市立南向台小学校	3月14日	50cm	0.72	-	1.1	0.23	-	0.20	0.16	-	0.19	-	0.22	-	0.20	-	0.17	-	0.19	0.24	〇			
					1m	/	-	/	/	-	/	0.15	-	/	-	/	-	/	-	/	-	/	-		0.15	0.18	
173	福島市	小学校	福島市立杉妻小学校	3月16日	50cm	0.20	-	0.28	0.12	-	0.11	0.11	-	0.11	-	0.12	-	0.09	-	0.10	-	0.11	0.15	〇			
					1m	/	-	/	/	-	/	0.11	-	/	-	/	-	/	-	/	-	/	-		0.11	0.16	
174	福島市	小学校	福島市立蓬萊小学校	3月21日	50cm	0.28	-	0.30	0.20	-	0.22	0.18	-	0.16	-	0.20	-	0.13	-	0.15	-	0.16	0.19	〇			
					1m	/	-	/	/	-	/	0.17	-	/	-	/	-	/	-	/	-	/	-		0.17	0.19	
175	福島市	小学校	福島市立蓬萊東小学校	3月21日	50cm	0.24	-	0.31	0.24	-	0.16	0.14	-	0.15	-	0.18	-	0.15	-	0.19	-	0.16	0.23	〇			
					1m	/	-	/	/	-	/	0.13	-	/	-	/	-	/	-	/	-	/	-		0.13	0.18	
176	福島市	小学校	福島市立吉井田小学校	3月21日	50cm	0.22	-	0.36	0.16	-	0.22	0.12	-	0.13	-	0.14	-	0.16	-	0.17	-	0.14	0.20	〇	[校庭・園庭等] 校舎東側		
					1m	/	-	/	/	-	/	0.13	-	/	-	/	-	/	-	/	-	/	-			0.13	0.14
					50cm	/	-	/	/	-	/	0.10	-	0.12	-	0.13	-	0.22	-	0.15	-	0.14	-	0.21	0.21	〇	[校庭・園庭等] 校舎南側
					1m	/	-	/	/	-	/	0.11	-	/	-	/	-	/	-	/	-	/	-	0.11	0.16		
177	福島市	小学校	福島市立岡山小学校	3月19日	50cm	0.47	-	0.68	0.32	-	0.34	0.17	-	0.21	-	0.20	-	0.23	-	0.21	-	0.20	0.19	〇			
					1m	/	-	/	/	-	/	0.16	-	/	-	/	-	/	-	/	-	/	-		0.16	0.18	
178	福島市	小学校	福島市立北沢又小学校	3月15日	50cm	0.36	-	0.32	0.16	-	0.12	0.13	-	0.24	-	0.13	-	0.15	-	0.25	-	0.18	0.21	〇			
					1m	/	-	/	/	-	/	0.13	-	/	-	/	-	/	-	/	-	/	-		0.13	0.16	

福島県における学校等の環境放射線モニタリング調査結果(確定値)

平成24年7月11日

原子力災害現地対策本部(放射線班)

福島県災害対策本部(原子力班)

〇・・・表土除去実施済み(調査日時点)

No.	市町村	区分	学校等名称	調査 月日	測定高さ 50cm or 1m	空間線量率測定値(μ Sv/h)																	備考		
						正門			昇降口			校庭・園庭等における5地点(中央及び4隅)各平均値													
						積雪 (cm)	前回 調査結果 (平均値)	積雪 (cm)	前回 調査結果 (平均値)	① 中央	積雪 (cm)	②	積雪 (cm)	③	積雪 (cm)	④	積雪 (cm)	⑤	積雪 (cm)	平均値	前回 調査結果 (平均値)	表土除去 実施状況			
179	福島市	小学校	福島市立御山小学校	3月21日	50cm	0.48	-	0.80	0.23	-	0.21	0.20	-	0.24	-	0.22	-	0.24	-	0.20	-	0.22	0.27	〇	
					1m	/	-	/	/	-	/	0.19	-	/	-	/	-	/	-	/	-	0.19	0.25	〇	
180	福島市	小学校	福島市立清水小学校	3月15日	50cm	0.41	-	0.66	0.25	-	0.23	0.15	-	0.16	-	0.17	-	0.19	-	0.15	-	0.16	0.23	〇	
					1m	/	-	/	/	-	/	0.15	-	/	-	/	-	/	-	/	-	0.15	0.18	〇	
181	福島市	小学校	桜の聖母学院小学校	3月16日	50cm	0.36	-	0.36	0.20	-	0.17	0.15	-	0.25	-	0.22	-	0.15	-	0.17	-	0.19	0.17	〇	桜の聖母学院幼稚園と共用
					1m	/	-	/	/	-	/	0.17	-	/	-	/	-	/	-	/	-	0.17	0.15	〇	
182	福島市	中学校	福島大学附属中学校	3月21日	1m	0.59	-	0.75	0.19	-	0.23	0.21	-	0.22	-	0.23	-	0.19	-	0.22	-	0.21	0.24	〇	
183	福島市	中学校	福島市立北信中学校	3月12日	1m	0.24	-	0.25	0.21	-	0.16	0.13	-	0.22	-	0.18	-	0.22	-	0.15	-	0.18	0.15	〇	
184	福島市	中学校	福島市立大島中学校	3月14日	1m	0.57	-	0.52	0.24	-	0.19	0.15	-	0.26	-	0.23	-	0.19	-	0.17	-	0.20	0.22	〇	
185	福島市	中学校	福島市立西根中学校	3月21日	1m	0.23	-	0.26	0.13	-	0.13	0.15	-	0.14	-	0.15	-	0.20	-	0.16	-	0.16	0.18	〇	
186	福島市	中学校	福島市立平野中学校	3月14日	1m	0.60	-	0.53	0.29	-	0.32	0.22	-	0.32	-	0.58	-	0.26	-	0.27	-	0.33	0.31	〇	
187	福島市	中学校	福島市立信陵中学校	3月15日	1m	0.32	-	0.71	0.33	-	0.36	0.27	-	0.19	-	0.24	-	0.24	-	0.24	-	0.24	0.31	〇	
188	福島市	中学校	福島市立茂庭中学校	3月30日	1m	0.08	-	0.08	0.08	-	0.07	0.11	-	0.11	-	0.10	-	0.11	-	0.11	-	0.11	0.10	〇	
189	福島市	中学校	福島市立信夫中学校	3月14日	1m	0.29	-	0.46	0.18	-	0.15	0.10	-	0.13	-	0.13	-	0.17	-	0.13	-	0.13	0.17	〇	
190	福島市	中学校	福島市立松陵中学校	3月14日	1m	0.14	-	0.21	0.10	-	0.11	0.12	-	0.12	-	0.14	-	0.14	-	0.12	-	0.13	0.15	〇	
191	福島市	中学校	福島市立飯野中学校	3月15日	1m	0.53	-	0.83	0.21	-	0.27	0.17	-	0.21	-	0.22	-	0.22	-	0.29	-	0.22	0.28	〇	
192	福島市	中学校	福島市立立子山中学校	3月15日	1m	0.85	-	0.62	0.11	-	0.11	0.19	-	0.19	-	0.22	-	0.25	-	0.22	-	0.21	0.23	〇	
193	福島市	中学校	福島市立西信中学校	3月21日	1m	0.14	-	0.14	0.10	-	0.10	0.07	-	0.11	-	0.10	-	0.12	-	0.13	-	0.11	0.10	〇	
194	福島市	中学校	福島市立吾妻中学校	3月14日	1m	0.25	-	0.31	0.12	-	0.11	0.10	4	0.12	4	0.19	-	0.15	-	0.11	4	0.13	0.15	〇	
195	福島市	中学校	福島市立福島第四中学校	3月21日	1m	0.32	-	0.35	0.16	-	0.15	0.19	-	0.25	-	0.22	-	0.25	-	0.28	-	0.24	0.31	〇	
196	福島市	中学校	福島市立野田中学校	3月15日	1m	0.47	-	0.54	0.13	-	0.13	0.14	-	0.20	-	0.20	-	0.24	-	0.20	-	0.20	0.22	〇	
197	福島市	中学校	福島市立岳陽中学校	3月21日	1m	0.40	-	0.64	0.44	-	0.29	0.15	-	0.27	-	0.21	-	0.18	-	0.20	-	0.20	0.29	〇	
198	福島市	中学校	福島市立渡利中学校	3月21日	1m	0.42	-	0.53	0.25	-	0.31	0.20	-	0.25	-	0.36	-	0.40	-	0.30	-	0.30	0.34	〇	
199	福島市	中学校	福島市立蓬萊中学校	3月21日	1m	0.27	-	0.34	0.25	-	0.22	0.14	-	0.15	-	0.20	-	0.22	-	0.29	-	0.20	0.25	〇	
200	福島市	中学校	福島市立福島第一中学校	3月12日	1m	0.49	-	0.94	0.18	-	0.32	0.16	-	0.19	-	0.24	-	0.15	-	0.21	-	0.19	0.26	〇	
201	福島市	中学校	福島市立福島第二中学校	3月21日	1m	0.61	-	1.2	0.41	-	0.47	0.62	-	0.38	-	0.69	-	0.49	-	0.58	-	0.55	0.70	〇	
202	福島市	中学校	福島市立福島第三中学校	3月21日	1m	0.73	-	0.90	0.27	-	0.21	0.24	-	0.30	-	0.32	-	0.33	-	0.36	-	0.31	0.35	〇	

福島県における学校等の環境放射線モニタリング調査結果(確定値)

平成24年7月11日

原子力災害現地対策本部(放射線班)

福島県災害対策本部(原子力班)

〇・・・表土除去実施済み(調査日時点)

No.	市町村	区分	学校等名称	調査月日	測定高さ 50cm or 1m	空間線量率測定値(μ Sv/h)																	備考		
						正門			昇降口			校庭・園庭等における5地点(中央及び4隅)各平均値													
						積雪 (cm)	前回 調査結果 (平均値)	積雪 (cm)	前回 調査結果 (平均値)	① 中央	積雪 (cm)	②	積雪 (cm)	③	積雪 (cm)	④	積雪 (cm)	⑤	積雪 (cm)	平均値	前回 調査結果 (平均値)	表土除去 実施状況			
203	福島市	中学校	福島市立清水中学校	3月15日	1m	0.46	-	0.56	0.31	-	0.32	0.15	-	0.17	-	0.19	-	0.17	-	0.20	-	0.18	0.25	〇	
204	福島市	中学校	桜の聖母学院中学校	3月15日	1m	0.53	-	0.58	0.20	-	0.22	0.14	-	0.17	-	0.17	-	0.19	-	0.19	-	0.17	0.16	〇	[正門][校庭・園庭等] 桜の聖母学院高校と共用
205	福島市	中学校	福島成蹊中学校	3月21日	1m	1.1	-	1.3	0.51	-	0.37	0.17	-	0.25	-	0.31	-	0.26	-	0.27	-	0.25	0.32	〇	[校庭・園庭等] 第1グラウンド 福島成蹊高校と共用
					1m	/	-	/	/	-	/	0.18	-	0.32	-	0.26	-	0.26	-	0.24	-	0.25	0.27	〇	[校庭・園庭等] 第2グラウンド 福島成蹊高校と共用
206	福島市	高校	福島商業高校	3月19日	1m	0.49	-	0.46	0.22	-	0.18	0.18	-	0.23	-	0.21	-	0.24	-	0.27	-	0.23	0.26	〇	[校庭・園庭等] 校庭
					1m	/	-	/	/	-	/	0.28	-	0.40	-	0.41	-	0.34	-	0.37	-	0.36	/	〇	[校庭・園庭等] テニスコート 新規調査地点のため、前回調査結果無し
					1m	/	-	/	/	-	/	0.16	-	0.29	-	0.19	-	0.26	-	0.32	-	0.24	/	〇	[校庭・園庭等] 野球場 新規調査地点のため、前回調査結果無し
207	福島市	高校	福島北高校	3月13日	1m	0.61	-	0.59	0.25	-	0.25	0.19	-	0.17	-	0.28	-	0.26	-	0.24	-	0.23	0.26	〇	
208	福島市	高校	福島明成高校	3月12日	1m	0.34	-	0.40	0.29	-	0.26	0.15	-	0.14	-	0.12	-	0.11	-	0.13	-	0.13	0.18	〇	
209	福島市	高校	福島高校	3月13日	1m	0.45	-	0.64	0.20	-	0.21	0.16	-	0.22	3	0.27	-	0.23	-	0.37	-	0.25	0.25	〇	
210	福島市	高校	福島工業高校	3月15日	1m	0.59	-	0.59	0.11	-	0.12	0.11	-	0.21	-	0.14	-	0.13	-	0.27	-	0.17	0.20	〇	
211	福島市	高校	橘高校	3月21日	1m	0.76	-	0.88	0.10	-	0.11	0.18	-	0.21	-	0.17	-	0.23	-	0.23	-	0.20	0.20	〇	
212	福島市	高校	福島東高校	3月12日	1m	0.58	-	0.72	0.50	-	0.53	0.17	-	0.28	-	0.22	-	0.42	-	0.29	-	0.28	0.25	〇	
213	福島市	高校	福島中央高校・福島南高校	3月21日	1m	0.73	-	0.74	0.40	-	0.84	0.18	-	0.26	-	0.26	-	0.26	-	0.26	-	0.24	0.32	〇	
214	福島市	高校	福島西高校	3月12日	1m	0.24	-	0.29	0.25	-	0.23	0.15	-	0.14	-	0.15	-	0.17	-	0.17	-	0.16	0.17	〇	
215	福島市	高校	学校法人松韻学園福島高校	3月21日	1m	0.63	-	1.1	0.27	-	0.35	0.19	-	0.28	-	0.23	-	0.23	-	0.21	-	0.23	0.35	〇	
216	福島市	高校	桜の聖母学院高校	3月15日	1m	0.53	-	0.58	0.23	-	0.30	0.14	-	0.17	-	0.17	-	0.19	-	0.19	-	0.17	0.16	〇	[正門][校庭・園庭等] 桜の聖母学院中学校と共用
217	福島市	高校	福島東稜高校	3月21日	1m	0.56	-	0.89	0.21	-	0.26	0.53	-	0.53	-	0.62	-	0.37	-	0.47	-	0.50	0.65	〇	
218	福島市	高校	福島成蹊高校	3月21日	1m	0.97	-	0.81	0.49	-	0.56	0.17	-	0.25	-	0.31	-	0.26	-	0.27	-	0.25	0.32	〇	[校庭・園庭等] 第1グラウンド 福島成蹊中学校と共用
					1m	/	-	/	/	-	/	0.18	-	0.32	-	0.26	-	0.26	-	0.24	-	0.25	0.27	〇	[校庭・園庭等] 第2グラウンド 福島成蹊中学校と共用
219	福島市	特別支援学校	福島県立大笹生養護学校	3月16日	50cm	0.37	-	0.44	0.18	-	0.21	0.18	-	0.21	7	0.29	-	0.24	-	0.21	-	0.23	0.28	〇	[校庭・園庭等] 大笹生学園と共用
					1m	0.34	-	0.39	0.18	-	0.22	0.21	-	0.19	7	0.31	-	0.24	-	0.20	-	0.23	0.29		
220	福島市	特別支援学校	福島県立須賀川養護学校医大分校	3月14日	50cm	0.54	-	0.86	0.09	-	0.09	0.23	-	0.30	-	0.31	-	0.47	-	0.21	-	0.30	0.51	〇	施設所在地は県立医大の3階 [正門] 医大関係者専用門 [校庭・園庭等] 施設内室外(ライトハウス)
					1m	0.54	-	0.88	0.09	-	0.08	0.21	-	0.23	-	0.28	-	0.34	-	0.17	-	0.25	0.39		

福島県における学校等の環境放射線モニタリング調査結果(確定値)

平成24年7月11日

原子力災害現地対策本部(放射線班)

福島県災害対策本部(原子力班)

〇・・・表土除去実施済み(調査日時点)

No.	市町村	区分	学校等名称	調査 月日	測定高さ	空間線量率測定値(μ Sv/h)																備考			
						正門			昇降口			校庭・園庭等における5地点(中央及び4隅)各平均値													
						50cm or 1m	積雪 (cm)	前回 調査結果 (平均値)	積雪 (cm)	前回 調査結果 (平均値)	① 中央	積雪 (cm)	②	積雪 (cm)	③	積雪 (cm)	④	積雪 (cm)	⑤	積雪 (cm)	平均値		前回 調査結果 (平均値)	表土除去 実施状況	
221	福島市	特別支援学校	福島県立盲学校	3月13日	50cm	0.29	-	0.52	0.26	-	0.27	0.15	-	0.15	-	0.21	-	0.18	-	0.24	-	0.19	0.29	〇	
					1m	0.32	-	0.52	0.24	-	0.30	0.15	-	0.17	-	0.21	-	0.21	-	0.28	-	0.20	0.30		
222	福島市	特別支援学校	福島市立福島養護学校	3月21日	50cm	0.41	-	0.46	0.29	-	0.25	0.25	-	0.24	-	0.22	-	0.23	-	0.22	-	0.23	0.27	〇	
					1m	0.41	-	0.48	0.26	-	0.22	0.25	-	0.24	-	0.21	-	0.23	-	0.21	-	0.23	0.27		
223	福島市	特別支援学校	福島大学附属特別支援学校	3月13日	50cm	0.15	-	0.19	0.18	-	0.17	0.11	-	0.13	-	0.16	-	0.18	-	0.12	-	0.14	0.13	〇	
					1m	0.15	-	0.19	0.19	-	0.20	0.10	-	0.12	-	0.15	-	0.17	-	0.12	-	0.13	0.14		
224	福島市	専修学校	有朋高等学院	3月16日	1m	0.52	-	0.95	0.44	-	0.48	0.29	-	0.20	-	0.22	-	0.35	-	0.40	-	0.29	0.44	〇	
225	福島市	専修学校	学校法人福島県高等理容美容学院	3月21日	1m	/	-	/	0.49	-	0.57	/	-	/	-	/	-	/	-	/	-	/	/		北校舎 [正門][校庭・園庭等]無し
					1m	/	-	/	0.70	-	0.66	/	-	/	-	/	-	/	-	/	-	/	/		南校舎 [正門][校庭・園庭等]無し
226	福島市	専修学校	福島県立総合衛生学院	3月21日	1m	1.1	-	1.3	0.45	-	0.52	1.4	-	1.2	-	1.0	-	1.1	-	0.88	-	1.1	1.4		[校庭・園庭等] 駐車場
227	福島市	専修学校	大原看護専門学校	3月12日	50cm	0.71	-	/	0.30	-	/	/	-	/	-	/	-	/	-	/	-	/	/		[校庭・園庭等]無し 新規調査のため、前回調査結果無し
					1m	0.61	-	/	0.28	-	/	/	-	/	-	/	-	/	-	/	-	/	/		
228	福島市	専修学校	福島看護専門学校	3月21日	50cm	0.57	-	/	0.21	-	/	/	-	/	-	/	-	/	-	/	-	/	/		[校庭・園庭等]無し 新規調査のため、前回調査結果無し
					1m	0.56	-	/	0.20	-	/	/	-	/	-	/	-	/	-	/	-	/	/		
229	二本松市	保育園	あだたら保育所	3月22日	50cm	0.18	-	0.37	0.09	-	0.11	0.07	-	0.09	-	0.11	-	0.08	-	0.08	-	0.09	0.15	〇	
					1m	/	-	/	/	-	/	0.08	-	/	-	/	-	/	-	/	-	0.08	0.14		
230	二本松市	保育園	針道保育所	3月22日	50cm	0.30	-	0.43	0.20	-	0.23	0.23	-	0.27	-	0.27	-	0.24	-	0.28	-	0.26	0.24	〇	
					1m	/	-	/	/	-	/	0.21	-	/	-	/	-	/	-	/	-	0.21	0.24		
231	二本松市	保育園	杉沢保育所	3月30日	50cm	0.38	-	0.49	0.20	-	0.31	0.23	-	0.27	-	0.35	-	0.42	-	0.24	-	0.30	0.37	〇	
					1m	/	-	/	/	-	/	0.25	-	/	-	/	-	/	-	/	-	0.25	0.24		
232	二本松市	保育園	小浜保育所	3月30日	50cm	0.87	-	1.2	0.41	-	0.51	0.34	-	0.57	-	0.34	-	0.30	-	0.33	-	0.38	0.46	〇	
					1m	/	-	/	/	-	/	0.35	-	/	-	/	-	/	-	/	-	0.35	0.40		
233	二本松市	保育園	子供の館中里保育園	3月23日	50cm	0.28	-	0.64	0.26	-	0.33	0.34	-	0.35	-	0.36	-	0.34	-	0.34	-	0.35	0.40	〇	
					1m	/	-	/	/	-	/	0.34	-	/	-	/	-	/	-	/	-	0.34	0.33		
234	二本松市	保育園	かすみが丘保育所	3月23日	50cm	0.40	-	0.43	0.17	-	/	0.24	-	0.41	-	0.30	-	0.31	-	0.28	-	0.31	0.41	〇	[昇降口] 新規調査地点のため、前回調査結果無し
					1m	/	-	/	/	-	/	0.25	-	/	-	/	-	/	-	/	-	0.25	0.27		

福島県における学校等の環境放射線モニタリング調査結果(確定値)

平成24年7月11日

原子力災害現地対策本部(放射線班)

福島県災害対策本部(原子力班)

〇・・・表土除去実施済み(調査日時点)

No.	市町村	区分	学校等名称	調査 月日	測定高さ	空間線量率測定値(μ Sv/h)																備考			
						正門			昇降口			校庭・園庭等における5地点(中央及び4隅)各平均値													
						50cm or 1m	積雪 (cm)	前回 調査結果 (平均値)	積雪 (cm)	前回 調査結果 (平均値)	① 中央	積雪 (cm)	②	積雪 (cm)	③	積雪 (cm)	④	積雪 (cm)	⑤	積雪 (cm)	平均値		前回 調査結果 (平均値)	表土除去 実施状況	
235	二本松市	保育園	まつが丘保育所	3月23日	50cm	0.39	-	0.63	0.21	-	0.24	0.33	-	0.41	-	0.47	-	0.35	-	0.38	-	0.39	0.44	〇	
					1m	/	-	/	/	-	/	0.33	-	/	-	/	-	/	-	/	-	0.33	0.36	〇	
236	二本松市	保育園	のびのび保育園	3月23日	50cm	0.24	-	0.54	0.24	-	0.38	0.32	-	0.34	-	0.31	-	0.31	-	0.33	-	0.32	0.37	〇	
					1m	/	-	/	/	-	/	0.33	-	/	-	/	-	/	-	/	-	0.33	0.35	〇	
237	二本松市	保育園	あだち保育園	3月23日	50cm	0.54	-	0.85	0.23	-	0.25	0.22	-	0.24	-	0.26	-	0.47	-	0.26	-	0.29	0.46	〇	
					1m	/	-	/	/	-	/	0.21	-	/	-	/	-	/	-	/	-	0.21	0.30	〇	
238	二本松市	保育園	医療法人辰星会 たんぽぽ保育所	3月23日	50cm	/	-	/	0.45	-	0.54	0.41	-	0.22	-	0.24	-	0.44	-	0.28	-	0.32	0.36	〇	[正門] 無し
					1m	/	-	/	/	-	/	0.41	-	/	-	/	-	/	-	/	-	0.41	0.43	〇	
239	二本松市	保育園	杉の子保育園	3月23日	50cm	0.55	-	0.82	0.66	-	0.44	0.36	-	0.37	-	0.45	-	0.45	-	0.45	-	0.42	0.50	〇	[正門] 施設敷地入口
					1m	/	-	/	/	-	/	0.35	-	/	-	/	-	/	-	/	-	0.35	0.42	〇	
240	二本松市	保育園	おひさま保育園	3月23日	50cm	0.64	-	0.81	0.76	-	0.76	0.34	-	0.44	-	0.43	-	0.42	-	0.37	-	0.40	0.48	〇	
					1m	/	-	/	/	-	/	0.33	-	/	-	/	-	/	-	/	-	0.33	0.45	〇	
241	二本松市	保育園	きらきら保育園	3月23日	50cm	0.67	-	0.92	0.65	-	0.94	0.38	-	0.35	-	0.36	-	0.38	-	0.35	-	0.36	0.51	〇	
					1m	/	-	/	/	-	/	0.40	-	/	-	/	-	/	-	/	-	0.40	0.44	〇	
242	二本松市	保育園	えくぼ保育園	3月23日	50cm	0.45	-	/	0.40	-	/	/	-	/	-	/	-	/	-	/	-	/	/	〇	[正門][昇降口] 新規調査地点のため、前回調査結果無し [校庭・園庭等] 無し
243	二本松市	保育園	なかよし保育園	3月23日	50cm	0.67	-	0.74	0.38	-	0.49	0.54	-	0.46	-	0.52	-	0.54	-	0.35	-	0.48	0.56	〇	
					1m	/	-	/	/	-	/	0.51	-	/	-	/	-	/	-	/	-	0.51	0.61	〇	
244	二本松市	保育園	福島ヤクルト販売(株)二本松センターさくらんぼ保育室	3月23日	50cm	0.57	-	/	0.47	-	/	/	-	/	-	/	-	/	-	/	-	/	/	〇	施設所在地は2階 [正門] 新規調査地点のため、前回調査結果無し [校庭・園庭等] 無し
					1m	/	-	/	/	-	/	/	-	/	-	/	-	/	-	/	-	/	/	〇	
245	二本松市	保育園	ホウトク学園	3月23日	50cm	1.2	-	1.5	0.51	-	0.48	0.89	-	1.0	-	1.3	-	1.2	-	0.82	-	1.0	1.3	〇	[校庭・園庭等] 駐車場
					1m	/	-	/	/	-	/	0.87	-	/	-	/	-	/	-	/	-	0.87	0.90	〇	
246	二本松市	幼稚園	二本松市立はらせ幼稚園	3月23日	50cm	0.32	-	0.51	0.18	-	0.21	0.18	-	0.26	-	0.17	-	0.20	-	0.16	-	0.19	0.27	〇	
					1m	/	-	/	/	-	/	0.18	-	/	-	/	-	/	-	/	-	0.18	0.20	〇	
247	二本松市	幼稚園	二本松市立太田幼稚園	3月23日	50cm	0.46	-	0.58	0.32	-	0.36	0.31	-	0.34	-	0.36	-	0.38	-	0.32	-	0.34	0.39	〇	
					1m	/	-	/	/	-	/	0.30	-	/	-	/	-	/	-	/	-	0.30	0.36	〇	

福島県における学校等の環境放射線モニタリング調査結果(確定値)

平成24年7月11日

原子力災害現地対策本部(放射線班)

福島県災害対策本部(原子力班)

〇・・・表土除去実施済み(調査日時点)

No.	市町村	区分	学校等名称	調査 月日	測定高さ	空間線量率測定値(μ Sv/h)																備考			
						正門			昇降口			校庭・園庭等における5地点(中央及び4隅)各平均値													
						50cm or 1m	積雪 (cm)	前回 調査結果 (平均値)	積雪 (cm)	前回 調査結果 (平均値)	① 中央	積雪 (cm)	②	積雪 (cm)	③	積雪 (cm)	④	積雪 (cm)	⑤	積雪 (cm)	平均値		前回 調査結果 (平均値)	表土除去 実施状況	
248	二本松市	幼稚園	二本松市立戸沢幼稚園	3月23日	50cm	0.63	-	1.1	0.43	-	0.60	0.36	-	0.47	-	0.39	-	0.36	-	0.35	-	0.39	0.46	〇	
					1m	/	-	/	/	-	/	0.34	-	/	-	/	-	/	-	/	-	0.34	0.41		
249	二本松市	幼稚園	二本松市立針道幼稚園	3月23日	50cm	0.32	-	0.43	0.40	-	0.42	0.29	-	0.24	-	0.26	-	0.26	-	0.32	-	0.27	0.32	〇	
					1m	/	-	/	/	-	/	0.29	-	/	-	/	-	/	-	/	-	0.29	0.32		
250	二本松市	幼稚園	二本松市立木幡幼稚園	3月23日	50cm	0.50	-	0.69	0.48	-	0.46	0.31	-	0.35	-	0.33	-	0.31	-	0.39	-	0.34	0.38	〇	
					1m	/	-	/	/	-	/	0.31	-	/	-	/	-	/	-	/	-	0.31	0.33		
251	二本松市	幼稚園	二本松市立新殿幼稚園	3月23日	50cm	0.49	-	0.57	0.23	-	0.24	0.19	-	0.24	-	0.25	-	0.25	-	0.27	-	0.24	0.31	〇	[正門] 二本松市立新殿小学校と共用
					1m	/	-	/	/	-	/	0.22	-	/	-	/	-	/	-	/	-	0.22	0.25		
252	二本松市	幼稚園	二本松市立小浜幼稚園	3月23日	50cm	0.57	-	0.92	0.32	-	0.32	0.35	-	0.29	-	0.30	-	0.37	-	0.49	-	0.36	0.37	〇	
					1m	/	-	/	/	-	/	0.34	-	/	-	/	-	/	-	/	-	0.34	0.38		
253	二本松市	幼稚園	二本松市立旭幼稚園	3月23日	50cm	0.40	-	0.44	0.21	-	0.22	0.26	-	0.31	-	0.31	-	0.27	-	0.22	-	0.27	0.29	〇	
					1m	/	-	/	/	-	/	0.24	-	/	-	/	-	/	-	/	-	0.24	0.24		
254	二本松市	幼稚園	二本松市立杉田幼稚園	3月23日	50cm	0.38	-	0.62	0.24	-	0.23	0.46	-	0.29	-	0.31	-	0.36	-	0.33	-	0.35	0.40	〇	
					1m	/	-	/	/	-	/	0.47	-	/	-	/	-	/	-	/	-	0.47	0.51		
255	二本松市	幼稚園	二本松市立塩沢幼稚園	3月23日	50cm	0.42	-	0.52	0.18	-	0.14	0.18	-	0.33	-	0.22	-	0.22	-	0.21	-	0.23	0.23	〇	
					1m	/	-	/	/	-	/	0.17	-	/	-	/	-	/	-	/	-	0.17	0.18		
256	二本松市	幼稚園	二本松市立大平幼稚園	3月23日	50cm	0.53	-	0.75	0.27	-	0.29	0.29	-	0.32	-	0.44	-	0.48	-	0.38	-	0.38	0.42	〇	
					1m	/	-	/	/	-	/	0.28	-	/	-	/	-	/	-	/	-	0.28	0.30		
257	二本松市	幼稚園	二本松市立石井幼稚園	3月23日	50cm	0.65	-	0.9	0.27	-	0.18	0.43	-	0.49	-	0.51	-	0.49	-	0.49	-	0.48	0.44	〇	
					1m	/	-	/	/	-	/	0.43	-	/	-	/	-	/	-	/	-	0.43	0.39		
258	二本松市	幼稚園	二本松市立洪川幼稚園	3月23日	50cm	0.54	-	0.67	0.20	-	0.26	0.26	-	0.21	-	0.20	-	0.28	-	0.26	-	0.24	0.33	〇	[校庭・園庭等] 南側園庭
					1m	/	-	/	/	-	/	0.27	-	/	-	/	-	/	-	/	-	0.27	0.30		
259	二本松市	幼稚園	二本松市立油井幼稚園	3月23日	50cm	0.31	-	0.39	0.18	-	0.17	0.22	-	0.24	-	0.20	-	0.18	-	0.31	-	0.23	0.29	〇	
					1m	/	-	/	/	-	/	0.22	-	/	-	/	-	/	-	/	-	0.22	0.25		
260	二本松市	幼稚園	二本松市立川崎幼稚園	3月23日	50cm	0.43	-	0.60	0.21	-	0.21	0.32	-	0.30	-	0.23	-	0.34	-	0.32	-	0.30	0.44	〇	[正門] 二本松市立川崎小学校と共用
					1m	/	-	/	/	-	/	0.29	-	/	-	/	-	/	-	/	-	0.29	0.54		

福島県における学校等の環境放射線モニタリング調査結果(確定値)

平成24年7月11日
 原子力災害現地対策本部(放射線班)
 福島県災害対策本部(原子力班)

〇・・・表土除去実施済み(調査日時点)

No.	市町村	区分	学校等名称	調査月日	測定高さ	空間線量率測定値($\mu\text{Sv/h}$)																備考		
						正門			昇降口			校庭・園庭等における5地点(中央及び4隅)各平均値												
						50cm or 1m	積雪(cm)	前回調査結果(平均値)	積雪(cm)	前回調査結果(平均値)	①中央	積雪(cm)	②	積雪(cm)	③	積雪(cm)	④	積雪(cm)	⑤	積雪(cm)	平均値		前回調査結果(平均値)	表土除去実施状況
261	二本松市	幼稚園	岩代幼稚園	3月23日	50cm	0.87	-	1.2	0.37	-	0.61	0.42	-	0.40	-	0.40	-	0.47	-	0.47	-	0.43	0.60	〇
					1m	/	-	/	/	-	/	0.38	-	/	-	/	-	/	-	/	-	0.38	0.46	〇
262	二本松市	幼稚園	同朋幼稚園	3月23日	50cm	0.25	-	0.43	0.23	-	0.32	0.23	-	0.24	-	0.27	-	0.35	-	0.32	-	0.28	0.27	〇
					1m	/	-	/	/	-	/	0.21	-	/	-	/	-	/	-	/	-	0.21	0.24	〇
263	二本松市	幼稚園	まゆみ幼稚園	3月23日	50cm	0.46	-	0.39	0.28	-	0.27	0.32	-	0.36	-	0.44	-	0.42	-	0.33	-	0.37	0.34	〇
					1m	/	-	/	/	-	/	0.31	-	/	-	/	-	/	-	/	-	0.31	0.29	〇
264	二本松市	幼稚園	二本松カトリック幼稚園	3月23日	50cm	0.43	-	0.80	0.27	-	0.29	0.23	-	0.24	-	0.25	-	0.24	-	0.28	-	0.25	0.30	〇
					1m	/	-	/	/	-	/	0.25	-	/	-	/	-	/	-	/	-	0.25	0.27	〇
265	二本松市	幼稚園	二本松幼稚園	3月30日	50cm	0.35	-	0.51	0.38	-	0.46	0.30	-	0.36	-	0.39	-	0.32	-	0.41	-	0.36	0.46	〇
					1m	/	-	/	/	-	/	0.33	-	/	-	/	-	/	-	/	-	0.33	0.34	〇
266	二本松市	小学校	二本松市立原瀬小学校	3月22日	50cm	0.31	-	0.46	0.17	-	0.19	0.35	-	0.24	-	0.23	-	0.25	-	0.18	-	0.25	0.29	〇
					1m	/	-	/	/	-	/	0.33	-	/	-	/	-	/	-	/	-	0.33	0.40	〇
267	二本松市	小学校	二本松市立安達太良小学校	3月22日	50cm	0.24	-	0.39	0.22	-	0.19	0.11	20	0.08	15	0.12	10	0.10	10	0.08	10	0.10	0.20	〇
					1m	/	-	/	/	-	/	0.10	20	/	-	/	-	/	-	/	-	0.10	0.20	〇
268	二本松市	小学校	二本松市立東和小学校	3月22日	50cm	0.81	-	0.92	0.35	-	0.28	0.27	-	0.27	-	0.25	-	0.31	-	0.31	-	0.28	0.31	〇
					1m	/	-	/	/	-	/	0.27	-	/	-	/	-	/	-	/	-	0.27	0.32	〇
269	二本松市	小学校	二本松市立新殿小学校	3月22日	50cm	0.42	-	0.57	0.24	-	0.48	0.28	-	0.28	-	0.23	-	0.42	-	0.23	-	0.29	0.30	〇
					1m	/	-	/	/	-	/	0.31	-	/	-	/	-	/	-	/	-	0.31	0.30	〇
270	二本松市	小学校	二本松市立小浜小学校	3月22日	50cm	0.93	-	0.60	0.36	-	0.27	0.46	-	0.48	-	0.48	-	0.44	-	0.47	-	0.47	0.42	〇
					1m	/	-	/	/	-	/	0.49	-	/	-	/	-	/	-	/	-	0.49	0.39	〇
271	二本松市	小学校	二本松市立旭小学校	3月22日	50cm	0.45	-	0.42	0.23	-	0.16	0.19	-	0.21	-	0.19	-	0.16	-	0.19	-	0.19	0.17	〇
					1m	/	-	/	/	-	/	0.19	-	/	-	/	-	/	-	/	-	0.19	0.17	〇
272	二本松市	小学校	二本松市立杉田小学校	3月22日	50cm	0.61	-	0.71	0.32	-	0.37	0.29	-	0.62	-	0.43	-	0.31	-	0.55	-	0.44	0.41	〇
					1m	/	-	/	/	-	/	0.31	-	/	-	/	-	/	-	/	-	0.31	0.29	〇

福島県における学校等の環境放射線モニタリング調査結果(確定値)

平成24年7月11日

原子力災害現地対策本部(放射線班)

福島県災害対策本部(原子力班)

〇・・・表土除去実施済み(調査日時点)

No.	市町村	区分	学校等名称	調査月日	測定高さ	空間線量率測定値(μ Sv/h)															備考						
						正門			昇降口			校庭・園庭等における5地点(中央及び4隅)各平均値															
						積雪 (cm)	前回 調査結果 (平均値)	積雪 (cm)	前回 調査結果 (平均値)	① 中央	積雪 (cm)	②	積雪 (cm)	③	積雪 (cm)	④	積雪 (cm)	⑤	積雪 (cm)	平均値		前回 調査結果 (平均値)	表土除去 実施状況				
273	二本松市	小学校	二本松市立岳下小学校	3月22日	50cm	0.37	-	0.50	0.22	-	0.22	0.23	-	0.24	-	0.28	-	0.31	-	0.32	-	0.28	0.32	〇	[校庭・園庭等] 第一校庭		
					1m	/	-	/	/	-	/	0.23	-	/	-	/	-	/	-	/	-	/	-			0.23	0.28
					50cm	/	-	/	/	-	/	0.25	-	0.29	-	0.29	-	0.32	-	0.30	-	0.29	0.36	〇	[校庭・園庭等] 第二校庭		
					1m	/	-	/	/	-	/	0.26	-	/	-	/	-	/	-	/	-	/	-			0.26	0.32
274	二本松市	小学校	二本松市立塩沢小学校	3月22日	50cm	0.36	-	0.58	0.13	-	0.15	0.16	-	0.17	-	0.17	-	0.22	-	0.21	-	0.19	0.26	〇			
					1m	/	-	/	/	-	/	0.17	-	/	-	/	-	/	-	/	-	/	-			0.17	0.21
275	二本松市	小学校	二本松市立二本松南小学校	3月22日	50cm	0.53	-	0.60	0.37	-	0.28	0.39	-	0.31	-	0.25	-	0.32	-	0.33	-	0.32	0.33	〇			
					1m	/	-	/	/	-	/	0.41	-	/	-	/	-	/	-	/	-	/	-			0.41	0.36
276	二本松市	小学校	二本松市立二本松北小学校	3月22日	50cm	0.43	-	0.67	0.31	-	0.32	0.16	-	0.20	-	0.21	-	0.24	-	0.22	-	0.21	0.32	〇			
					1m	/	-	/	/	-	/	0.16	-	/	-	/	-	/	-	/	-	/	-			0.16	0.25
277	二本松市	小学校	二本松市立大平小学校	3月22日	50cm	0.67	-	0.71	0.24	-	0.26	0.42	-	0.23	-	0.24	-	0.27	-	0.40	-	0.31	0.28	〇			
					1m	/	-	/	/	-	/	0.40	-	/	-	/	-	/	-	/	-	/	-			0.40	0.23
278	二本松市	小学校	二本松市立石井小学校	3月22日	50cm	0.91	-	0.93	0.25	-	0.26	0.41	-	0.49	-	0.38	-	0.46	-	0.41	-	0.43	0.47	〇			
					1m	/	-	/	/	-	/	0.40	-	/	-	/	-	/	-	/	-	/	-			0.40	0.45
279	二本松市	小学校	二本松市立渋川小学校	3月22日	50cm	0.54	-	0.74	0.15	-	0.18	0.22	-	0.19	-	0.19	-	0.22	-	0.21	-	0.21	0.29	〇	[校庭・園庭等] 第1グラウンド		
					1m	/	-	/	/	-	/	0.22	-	/	-	/	-	/	-	/	-	/	-			0.22	0.42
					50cm	/	-	/	/	-	/	0.15	-	0.18	-	0.15	-	0.15	-	0.15	-	0.16	-	0.16	0.21	〇	[校庭・園庭等] 第2グラウンド
					1m	/	-	/	/	-	/	0.14	-	/	-	/	-	/	-	/	-	/	-	0.14	0.20		
280	二本松市	小学校	二本松市立油井小学校	3月22日	50cm	0.64	-	0.68	0.16	-	0.17	0.25	-	0.31	-	0.44	-	0.27	-	0.28	-	0.31	0.31	〇			
					1m	/	-	/	/	-	/	0.24	-	/	-	/	-	/	-	/	-	/	-			0.24	0.29
281	二本松市	小学校	二本松市立川崎小学校	3月22日	50cm	0.51	-	0.60	0.42	-	0.43	0.38	-	0.32	-	0.29	-	0.30	-	0.32	-	0.32	0.33	〇	[正門] 二本松市立川崎幼稚園と共用		
					1m	/	-	/	/	-	/	0.36	-	/	-	/	-	/	-	/	-	/	-			0.36	0.40
282	二本松市	小学校	浪江小学校(旧下川崎小学校)	3月22日	50cm	0.81	-	0.92	0.36	-	0.38	0.36	-	0.33	-	0.35	-	0.42	-	0.32	-	0.36	0.39	〇			
					1m	/	-	/	/	-	/	0.33	-	/	-	/	-	/	-	/	-	/	-			0.33	0.27

福島県における学校等の環境放射線モニタリング調査結果(確定値)

平成24年7月11日

原子力災害現地対策本部(放射線班)

福島県災害対策本部(原子力班)

〇・・・表土除去実施済み(調査日時点)

No.	市町村	区分	学校等名称	調査 月日	測定高さ	空間線量率測定値(μ Sv/h)																備考			
						正門			昇降口			校庭・園庭等における5地点(中央及び4隅)各平均値													
						50cm or 1m	積雪 (cm)	前回 調査結果 (平均値)	積雪 (cm)	前回 調査結果 (平均値)	① 中央	積雪 (cm)	②	積雪 (cm)	③	積雪 (cm)	④	積雪 (cm)	⑤	積雪 (cm)	平均値		前回 調査結果 (平均値)	表土除去 実施状況	
283	二本松市	中学校	二本松市立東和中学校	3月22日	1m	0.85	-	1.0	0.25	-	0.38	1.6	-	1.4	-	1.3	-	1.4	-	1.5	-	1.4	1.8		[校庭・園庭等]「カントリーパークとうわ」の施設を利用 ①陸上競技トラック
					1m	/	-	/	-	/	0.54	-	1.3	-	0.38	-	1.3	-	1.6	-	1.0	1.1	〇	[校庭・園庭等]「カントリーパークとうわ」の施設を利用 ②野球場	
					1m	/	-	/	-	/	0.82	-	0.43	-	1.6	-	1.6	-	1.5	-	1.2	1.2	〇	[校庭・園庭等]「カントリーパークとうわ」の施設を利用 ③ソフトボール場	
284	二本松市	中学校	二本松市立岩代中学校	3月22日	1m	0.57	-	0.59	0.19	-	0.28	0.25	-	0.24	-	0.27	-	0.30	-	0.22	-	0.26	0.28	〇	
285	二本松市	中学校	二本松市立小浜中学校	3月22日	1m	0.67	-	0.89	0.29	-	0.34	0.34	-	0.37	-	0.36	-	0.46	-	0.46	-	0.40	0.50	〇	
286	二本松市	中学校	二本松市立二本松第一中学校	3月22日	1m	0.67	-	0.70	0.23	-	0.20	0.31	-	0.25	-	0.31	-	0.16	-	0.25	-	0.26	0.26	〇	
287	二本松市	中学校	二本松市立二本松第二中学校	3月22日	1m	0.77	-	0.81	0.38	-	0.26	0.29	-	0.31	-	0.41	-	0.45	-	0.37	-	0.37	0.43	〇	
288	二本松市	中学校	二本松市立二本松第三中学校	3月22日	1m	0.96	-	1.3	0.36	-	0.36	0.23	-	0.32	-	0.32	-	0.29	-	0.33	-	0.30	0.42	〇	
289	二本松市	中学校	二本松市立安達中学校	3月22日	1m	0.59	-	0.77	0.40	-	0.41	0.21	-	0.29	-	0.29	-	0.21	-	0.24	-	0.25	0.29	〇	
290	二本松市	中学校	浪江中学校(旧針道小学校)	3月22日	1m	0.46	-	0.53	0.25	-	0.24	0.18	-	0.23	-	0.27	-	0.24	-	0.22	-	0.23	0.27	〇	
291	二本松市	高校	安達東高校	3月22日	1m	0.83	-	1.1	0.40	-	0.37	0.26	-	0.36	-	0.27	-	0.32	-	0.40	-	0.32	0.37	〇	[校庭・園庭等] 校庭
					1m	/	-	/	-	/	0.31	-	0.34	-	0.47	-	0.41	-	0.36	-	0.38	0.45	〇	[校庭・園庭等] 投的場	
292	二本松市	高校	安達高校	3月22日	1m	0.57	-	0.46	0.32	-	0.35	0.24	-	0.22	-	0.16	-	0.16	-	0.24	-	0.20	0.24	〇	
293	二本松市	高校	二本松工業高校	3月22日	1m	0.49	-	0.55	0.37	-	0.30	0.15	-	0.23	-	0.24	-	0.21	-	0.17	-	0.20	0.26	〇	
294	伊達市	保育園	伊達保育園	3月13日	50cm	0.36	-	0.46	0.23	-	0.27	0.28	-	0.19	-	0.24	-	0.28	-	0.18	-	0.23	0.23	〇	
					1m	/	-	/	-	/	0.24	-	/	-	/	-	/	-	/	-	0.24	0.21			
295	伊達市	保育園	大田こども園	3月14日	50cm	0.70	-	0.27	0.21	-	0.20	0.19	-	0.21	-	0.18	-	0.29	-	0.24	-	0.22	0.24	〇	
					1m	/	-	/	-	/	0.18	-	/	-	/	-	/	-	/	-	0.18	0.22			
296	伊達市	保育園	保原保育園	3月14日	50cm	0.41	-	0.51	0.27	-	0.33	0.17	-	0.22	-	0.17	-	0.21	-	0.21	-	0.20	0.22	〇	
					1m	/	-	/	-	/	0.18	-	/	-	/	-	/	-	/	-	0.18	0.22			
297	伊達市	保育園	保原保育園分園	3月13日	50cm	0.21	-	0.31	0.21	-	0.21	0.18	-	0.18	-	0.20	-	0.22	-	0.17	-	0.19	0.23	〇	
					1m	/	-	/	-	/	0.20	-	/	-	/	-	/	-	/	-	0.20	0.24			
298	伊達市	保育園	保原第二保育園	3月14日	50cm	0.39	-	0.62	0.21	-	0.19	0.19	-	0.23	-	0.25	-	0.20	-	0.27	-	0.23	0.24	〇	
					1m	/	-	/	-	/	0.20	-	/	-	/	-	/	-	/	-	0.20	0.22			

福島県における学校等の環境放射線モニタリング調査結果(確定値)

平成24年7月11日
 原子力災害現地対策本部(放射線班)
 福島県災害対策本部(原子力班)

〇・・・表土除去実施済み(調査日時点)

No.	市町村	区分	学校等名称	調査 月日	測定高さ	空間線量率測定値(μ Sv/h)																備考			
						正門			昇降口			校庭・園庭等における5地点(中央及び4隅)各平均値													
						50cm or 1m	積雪 (cm)	前回 調査結果 (平均値)	積雪 (cm)	前回 調査結果 (平均値)	① 中央	積雪 (cm)	②	積雪 (cm)	③	積雪 (cm)	④	積雪 (cm)	⑤	積雪 (cm)	平均値		前回 調査結果 (平均値)	表土除去 実施状況	
299	伊達市	保育園	しらうめ保育園	3月14日	50cm	0.40	-	0.46	0.23	-	0.19	0.14	-	0.17	-	0.14	-	0.14	-	0.14	-	0.15	0.16	〇	
					1m	/	-	/	/	-	/	0.13	-	/	-	/	-	/	-	/	-	0.13	0.15	〇	
300	伊達市	保育園	梁川中央保育園	3月14日	50cm	0.17	-	0.20	0.12	-	0.11	0.12	-	0.15	-	0.14	-	0.15	-	0.13	-	0.14	0.14	〇	
					1m	/	-	/	/	-	/	0.13	-	/	-	/	-	/	-	/	-	0.13	0.13	〇	
301	伊達市	保育園	梁川保育園	3月14日	50cm	0.35	-	0.35	0.10	-	0.11	0.13	-	0.17	-	0.14	-	0.17	-	0.13	-	0.15	0.16	〇	
					1m	/	-	/	/	-	/	0.13	-	/	-	/	-	/	-	/	-	0.13	0.13	〇	
302	伊達市	保育園	霊山三育保育園	3月14日	50cm	0.61	-	0.84	0.47	-	0.43	0.33	-	0.39	-	0.32	-	0.34	-	0.52	10	0.38	0.44	〇	
					1m	/	-	/	/	-	/	0.33	-	/	-	/	-	/	-	/	-	0.33	0.40	〇	
303	伊達市	保育園	月館保育園	3月14日	50cm	1.0	-	1.2	0.24	-	0.23	0.23	-	0.24	-	0.28	-	0.28	-	0.27	-	0.26	0.34	〇	
					1m	/	-	/	/	-	/	0.24	-	/	-	/	-	/	-	/	-	0.24	0.28	〇	
304	伊達市	保育園	こじか園	3月13日	50cm	0.28	-	0.36	0.20	-	0.19	0.21	-	0.26	-	0.25	-	0.26	-	0.21	-	0.24	0.28	〇	
					1m	/	-	/	/	-	/	0.20	-	/	-	/	-	/	-	/	-	0.20	0.24	〇	
305	伊達市	保育園	わんぱくらんど	3月14日	50cm	0.39	-	0.46	0.37	-	0.34	0.36	-	0.39	-	0.32	-	0.24	-	0.25	-	0.31	0.31	〇	
					1m	/	-	/	/	-	/	0.34	-	/	-	/	-	/	-	/	-	0.34	0.30	〇	
306	伊達市	保育園	ベビーホームもも	3月14日	50cm	0.31	-	0.59	0.18	-	0.21	0.22	-	0.21	-	0.21	-	0.30	-	0.29	-	0.25	0.35	〇	
					1m	/	-	/	/	-	/	0.25	-	/	-	/	-	/	-	/	-	0.25	0.29	〇	
307	伊達市	保育園	掛田季節保育園	3月14日	50cm	0.70	-	0.81	0.44	-	0.49	0.33	-	0.36	-	0.42	-	0.37	-	0.47	-	0.39	0.41	〇	
					1m	/	-	/	/	-	/	0.34	-	/	-	/	-	/	-	/	-	0.34	0.36	〇	
308	伊達市	保育園	東大枝季節保育所	3月14日	50cm	0.27	-	0.35	0.20	-	0.17	0.20	-	0.19	-	0.25	-	0.20	-	0.21	-	0.21	0.26		
					1m	/	-	/	/	-	/	0.20	-	/	-	/	-	/	-	/	-	0.20	0.25		
309	伊達市	幼稚園	伊達市立伊達幼稚園	3月13日	50cm	0.25	-	0.32	0.14	-	0.10	0.14	-	0.15	-	0.16	-	0.15	-	0.17	-	0.15	0.15	〇	[正門] 伊達小学校と共用
					1m	/	-	/	/	-	/	0.13	-	/	-	/	-	/	-	/	-	0.13	0.13	〇	[正門] 伊達小学校と共用
310	伊達市	幼稚園	伊達市立伏黒幼稚園	3月13日	50cm	0.47	-	0.59	0.12	-	0.15	0.14	-	0.16	-	0.18	-	0.14	-	0.18	-	0.16	0.17	〇	[正門] 伊達東小学校と共用
					1m	/	-	/	/	-	/	0.15	-	/	-	/	-	/	-	/	-	0.15	0.17	〇	[正門] 伊達東小学校と共用
311	伊達市	幼稚園	伊達市立保原幼稚園	3月14日	50cm	0.31	-	0.41	0.21	-	0.15	0.18	-	0.21	-	0.20	-	0.17	-	0.22	-	0.20	0.24	〇	
					1m	/	-	/	/	-	/	0.19	-	/	-	/	-	/	-	/	-	0.19	0.21	〇	

福島県における学校等の環境放射線モニタリング調査結果(確定値)

平成24年7月11日

原子力災害現地対策本部(放射線班)

福島県災害対策本部(原子力班)

〇・・・表土除去実施済み(調査日時点)

No.	市町村	区分	学校等名称	調査月日	測定高さ	空間線量率測定値(μ Sv/h)																	備考		
						正門			昇降口			校庭・園庭等における5地点(中央及び4隅)各平均値													
						積雪 (cm)	前回 調査結果 (平均値)	積雪 (cm)	前回 調査結果 (平均値)	① 中央	積雪 (cm)	②	積雪 (cm)	③	積雪 (cm)	④	積雪 (cm)	⑤	積雪 (cm)	平均値	前回 調査結果 (平均値)	表土除去 実施状況			
312	伊達市	幼稚園	伊達市立柱沢幼稚園	3月15日	50cm	0.26	-	0.33	0.47	-	0.49	0.30	-	0.47	-	0.50	-	0.33	-	0.30	-	0.38	0.40	○	
					1m	/	-	/	/	-	/	0.30	-	/	-	/	-	/	-	/	-	/	-		0.30
313	伊達市	幼稚園	伊達市立富成幼稚園	3月15日	50cm	0.63	-	0.75	0.44	-	0.48	0.36	-	0.39	-	0.39	-	0.38	-	0.40	-	0.38	0.51	○	
					1m	/	-	/	/	-	/	0.35	-	/	-	/	-	/	-	/	-	/	-		0.35
314	伊達市	幼稚園	伊達市立上保原幼稚園	3月15日	50cm	0.31	-	0.33	0.30	-	0.25	0.25	-	0.25	-	0.28	-	0.37	-	0.27	-	0.28	0.31	○	
					1m	/	-	/	/	-	/	0.25	-	/	-	/	-	/	-	/	-	/	-		0.25
315	伊達市	幼稚園	伊達市立富野幼稚園	3月15日	50cm	0.17	-	0.18	0.13	-	0.11	0.14	-	0.15	-	0.17	-	0.14	-	0.14	-	0.15	0.17	○	
					1m	/	-	/	/	-	/	0.15	-	/	-	/	-	/	-	/	-	/	-		0.15
316	伊達市	幼稚園	伊達市立栗野幼稚園	3月15日	50cm	0.29	-	0.32	0.26	-	0.25	0.18	-	0.19	-	0.22	-	0.16	-	0.14	-	0.18	0.18	○	[正門] 伊達市立栗野小学校と共用
					1m	/	-	/	/	-	/	0.17	-	/	-	/	-	/	-	/	-	/	-		
317	伊達市	幼稚園	伊達市立梁川幼稚園	3月15日	50cm	0.14	-	0.53	0.11	-	0.31	0.13	-	0.14	-	0.15	-	0.14	-	0.20	-	0.15	0.66	○	
					1m	/	-	/	/	-	/	0.14	-	/	-	/	-	/	-	/	-	/	-		0.14
318	伊達市	幼稚園	伊達市立堰本幼稚園	3月16日	50cm	0.35	-	0.42	0.17	-	0.15	0.16	-	0.15	-	0.17	-	0.17	-	0.16	-	0.16	0.18	○	[正門] 堰本小学校と共用
					1m	/	-	/	/	-	/	0.17	-	/	-	/	-	/	-	/	-	/	-		
319	伊達市	幼稚園	伊達市立掛田幼稚園	3月16日	50cm	0.32	-	/	0.20	-	/	0.19	-	0.28	-	0.17	-	0.32	-	0.23	-	0.24	0.26	○	[正門] 掛田小学校と共用 [正門][昇降口] 新規調査地点のため、前回調査結果無し
					1m	/	-	/	/	-	/	0.20	-	/	-	/	-	/	-	/	-	/	-		
320	伊達市	幼稚園	伊達市立月館幼稚園	3月16日	50cm	0.32	-	0.41	0.23	-	0.27	0.23	-	0.25	-	0.25	-	0.23	-	0.21	-	0.23	0.28	○	
					1m	/	-	/	/	-	/	0.22	-	/	-	/	-	/	-	/	-	/	-		0.22
321	伊達市	幼稚園	保原教会幼稚園	3月14日	50cm	0.24	-	0.26	0.16	-	0.17	0.21	-	0.17	-	0.25	-	0.35	-	0.20	-	0.24	0.27	○	
					1m	/	-	/	/	-	/	0.21	-	/	-	/	-	/	-	/	-	/	-		0.21
322	伊達市	幼稚園	神愛幼稚園	3月15日	50cm	0.49	-	0.69	0.33	-	0.26	0.26	-	0.32	-	0.30	-	0.35	-	0.36	-	0.32	0.42	○	
					1m	/	-	/	/	-	/	0.29	-	/	-	/	-	/	-	/	-	/	-		0.29
323	伊達市	小学校	伊達市立伊達小学校	3月13日	50cm	0.25	-	0.27	0.16	-	0.29	0.12	-	0.19	-	0.14	-	0.16	-	0.14	-	0.15	0.14	○	[正門] 伊達幼稚園と共用
					1m	/	-	/	/	-	/	0.11	-	/	-	/	-	/	-	/	-	/	-		
324	伊達市	小学校	伊達市立伊達東小学校	3月13日	50cm	0.47	-	0.55	0.26	-	0.31	0.13	-	0.14	-	0.17	-	0.17	-	0.15	-	0.15	0.16	○	[正門] 伏黒幼稚園と共用
					1m	/	-	/	/	-	/	0.13	-	/	-	/	-	/	-	/	-	/	-		

福島県における学校等の環境放射線モニタリング調査結果(確定値)

平成24年7月11日

原子力災害現地対策本部(放射線班)

福島県災害対策本部(原子力班)

〇・・・表土除去実施済み(調査日時点)

No.	市町村	区分	学校等名称	調査月日	測定高さ	空間線量率測定値($\mu\text{Sv/h}$)																	備考		
						正門			昇降口			校庭・園庭等における5地点(中央及び4隅)各平均値													
						50cm or 1m	積雪(cm)	前回調査結果(平均値)	積雪(cm)	前回調査結果(平均値)	①中央	積雪(cm)	②	積雪(cm)	③	積雪(cm)	④	積雪(cm)	⑤	積雪(cm)	平均値	前回調査結果(平均値)		表土除去実施状況	
325	伊達市	小学校	伊達市立大田小学校	3月15日	50cm	0.32	-	0.38	0.25	-	0.25	0.16	-	0.19	-	0.19	-	0.19	-	0.18	0.23	○			
					1m	/	-	/	/	/	0.17	-	/	-	/	-	/	-	/	-	0.17			0.20	
326	伊達市	小学校	伊達市立保原小学校	3月16日	50cm	0.11	-	/	0.09	-	/	/	-	/	-	/	-	/	-	/	○	新規調査地点のため、前回調査結果無し [校庭・園庭等] 工事中につき測定不可			
327	伊達市	小学校	伊達市立柱沢小学校	3月15日	50cm	0.36	-	0.51	0.21	-	0.24	0.24	-	0.28	-	0.34	-	0.31	-	0.27	-	0.29	0.35	○	
					1m	/	-	/	/	/	0.23	-	/	-	/	-	/	-	/	-	0.23	0.26			
328	伊達市	小学校	伊達市立富成小学校	3月15日	50cm	0.49	-	0.69	0.18	-	0.20	0.34	-	0.48	-	0.42	-	0.43	-	0.54	-	0.44	0.55	○	
					1m	/	-	/	/	/	0.34	-	/	-	/	-	/	-	/	-	0.34	0.44			
329	伊達市	小学校	伊達市立上保原小学校	3月15日	50cm	0.38	-	0.38	0.24	-	0.33	0.18	-	0.36	-	0.22	-	0.32	-	0.19	-	0.25	0.28	○	
					1m	/	-	/	/	/	0.19	-	/	-	/	-	/	-	/	-	0.19	0.46			
330	伊達市	小学校	伊達市立五十沢小学校	3月19日	50cm	0.28	-	0.31	0.12	-	0.09	0.13	-	0.13	-	0.13	-	0.16	-	0.14	-	0.14	0.16	○	
					1m	/	-	/	/	/	0.13	-	/	-	/	-	/	-	/	-	0.13	0.14			
331	伊達市	小学校	伊達市立国見大枝学校組合立大枝小学校	3月19日	50cm	0.17	-	0.18	0.09	-	0.10	0.11	-	0.12	-	0.10	-	0.12	-	0.13	-	0.12	0.18	○	
					1m	/	-	/	/	/	0.12	-	/	-	/	-	/	-	/	-	0.12	0.16			
332	伊達市	小学校	伊達市立山舟生小学校	3月19日	50cm	0.15	-	0.17	0.14	-	0.15	0.13	-	0.13	-	0.16	-	0.15	-	0.14	-	0.14	0.18	○	
					1m	/	-	/	/	/	0.14	-	/	-	/	-	/	-	/	-	0.14	0.15			
333	伊達市	小学校	伊達市立富野小学校	3月15日	50cm	0.20	-	0.28	0.14	-	0.14	0.11	-	0.14	-	0.15	-	0.14	-	0.12	-	0.13	0.15	○	
					1m	/	-	/	/	/	0.13	-	/	-	/	-	/	-	/	-	0.13	0.15			
334	伊達市	小学校	伊達市立栗野小学校	3月15日	50cm	0.29	-	0.31	0.16	-	0.16	0.14	-	0.12	-	0.14	-	0.12	-	0.14	-	0.13	0.14	○	[正門] 伊達市立栗野幼稚園と共用
					1m	/	-	/	/	/	0.12	-	/	-	/	-	/	-	/	-	0.12	0.14			
335	伊達市	小学校	伊達市立白根小学校	3月21日	50cm	0.33	-	0.30	0.11	-	0.10	0.15	-	0.13	-	0.13	-	0.14	-	0.15	-	0.14	0.16	○	
					1m	/	-	/	/	/	0.15	-	/	-	/	-	/	-	/	-	0.15	0.15			
336	伊達市	小学校	伊達市立梁川小学校	3月15日	50cm	0.27	-	0.34	0.38	-	0.45	/	-	/	-	/	-	/	-	/	-	0.67	○	東日本大震災で校舎の一部が破損し使用できなくなっている梁川小学校校舎 [校庭・園庭等] 除染活動中につき測定不可	
					50cm	0.15	-	/	0.10	-	/	/	-	/	-	/	-	/	-	/	-	0.73	○	仮設校舎 [正門][昇降口] 新規調査地点のため、前回調査結果無し [校庭・園庭等] 除染活動中につき測定不可	
337	伊達市	小学校	伊達市立堰本小学校	3月16日	50cm	0.35	-	0.45	0.12	-	0.26	0.24	-	0.16	-	0.17	-	0.18	-	0.17	-	0.18	0.17	○	[正門] 堰本幼稚園と共用
					1m	/	-	/	/	/	0.24	-	/	-	/	-	/	-	/	-	0.24	0.16			

福島県における学校等の環境放射線モニタリング調査結果(確定値)

平成24年7月11日

原子力災害現地対策本部(放射線班)

福島県災害対策本部(原子力班)

〇・・・表土除去実施済み(調査日時点)

No.	市町村	区分	学校等名称	調査月日	測定高さ	空間線量率測定値($\mu\text{Sv/h}$)																	備考		
						正門			昇降口			校庭・園庭等における5地点(中央及び4隅)各平均値													
						50cm or 1m	積雪(cm)	前回調査結果(平均値)	積雪(cm)	前回調査結果(平均値)	①中央	積雪(cm)	②	積雪(cm)	③	積雪(cm)	④	積雪(cm)	⑤	積雪(cm)	平均値	前回調査結果(平均値)		表土除去実施状況	
338	伊達市	小学校	伊達市立掛田小学校	3月16日	50cm	0.32	-	0.42	0.19	-	0.37	0.18	-	0.16	-	0.18	-	0.22	-	0.25	-	0.20	0.20	〇	[正門] 掛田幼稚園と共用
					1m	/	-	/	/	-	/	0.19	-	/	-	/	-	/	-	/	-	0.19	0.19	〇	
339	伊達市	小学校	伊達市立泉原小学校	3月19日	50cm	0.28	-	0.31	0.31	-	0.37	0.17	-	0.17	-	0.23	-	0.16	-	0.15	-	0.18	0.22	〇	
					1m	/	-	/	/	-	/	0.16	-	/	-	/	-	/	-	/	-	0.16	0.17	〇	
340	伊達市	小学校	伊達市立大石小学校	3月19日	50cm	0.26	-	0.28	0.13	-	0.11	0.14	-	0.18	-	0.16	-	0.17	-	0.19	-	0.17	0.19	〇	
					1m	/	-	/	/	-	/	0.14	-	/	-	/	-	/	-	/	-	0.14	0.16	〇	
341	伊達市	小学校	伊達市立石田小学校	3月19日	50cm	0.38	-	0.66	0.30	-	0.18	0.31	-	0.21	-	0.21	-	0.23	-	0.23	-	0.24	0.28	〇	
					1m	/	-	/	/	-	/	0.30	-	/	-	/	-	/	-	/	-	0.30	0.32	〇	
342	伊達市	小学校	伊達市立小国小学校	3月19日	50cm	0.46	-	0.66	0.27	-	0.42	0.33	-	0.42	-	0.38	-	0.35	-	0.32	-	0.36	0.54	〇	
					1m	/	-	/	/	-	/	0.31	-	/	-	/	-	/	-	/	-	0.31	0.46	〇	
343	伊達市	小学校	伊達市立月館小学校	3月16日	50cm	0.34	-	0.48	0.19	-	0.22	0.16	-	0.20	-	0.19	-	0.23	-	0.21	-	0.20	0.26	〇	
					1m	/	-	/	/	-	/	0.17	-	/	-	/	-	/	-	/	-	0.17	0.24	〇	
344	伊達市	小学校	伊達市立小手小学校	3月21日	50cm	0.54	-	0.71	0.29	-	0.26	0.30	-	0.38	-	0.29	-	0.30	-	0.39	-	0.33	0.42	〇	
					1m	/	-	/	/	-	/	0.29	-	/	-	/	-	/	-	/	-	0.29	0.38	〇	
345	伊達市	中学校	伊達市立伊達中学校	3月21日	1m	0.26	-	0.32	0.10	-	0.12	0.14	-	0.22	-	0.17	-	0.17	-	0.15	-	0.17	0.19	〇	
346	伊達市	中学校	伊達市立桃陵中学校	3月21日	1m	0.55	-	0.58	0.16	-	0.19	0.18	-	0.20	-	0.21	-	0.21	-	0.21	-	0.20	0.29	〇	
347	伊達市	中学校	伊達市立松陽中学校	3月21日	1m	0.64	-	1.1	0.21	-	0.30	0.29	-	0.25	-	0.24	-	0.29	-	0.26	-	0.27	0.38	〇	
348	伊達市	中学校	伊達市立梁川中学校	3月21日	1m	0.44	-	0.53	0.19	-	0.15	0.16	-	0.13	-	0.12	-	0.14	-	0.22	-	0.15	0.67	〇	
349	伊達市	中学校	伊達市立霊山中学校	3月21日	1m	0.44	-	0.59	0.37	-	0.66	0.22	-	0.33	-	0.32	-	0.27	-	0.26	-	0.28	0.31	〇	
350	伊達市	中学校	伊達市立月館中学校	3月21日	1m	0.72	-	0.90	0.13	-	0.13	0.20	-	0.17	-	0.21	-	0.26	-	0.20	-	0.21	0.27	〇	
351	伊達市	高校	保原高校	3月21日	1m	0.46	-	0.53	0.34	-	0.27	0.15	-	0.17	-	0.27	-	0.22	-	0.16	-	0.19	0.26	〇	
					1m	/	-	/	0.23	-	/	/	-	/	-	/	-	/	-	/	-	/	/	〇	仮設校舎 [昇降口] 新規調査地点のため、前回調査結果無し
352	伊達市	高校	梁川高校	3月21日	1m	0.31	-	0.42	0.28	-	0.31	0.51	-	0.28	-	0.65	-	0.89	-	0.68	-	0.60	0.75	〇	
353	伊達市	高校	聖光学院高校	3月21日	1m	0.19	-	0.20	0.23	-	0.32	0.14	-	0.18	-	0.17	-	0.18	-	0.14	-	0.16	0.86	〇	
354	本宮市	保育園	本宮第一保育所	3月29日	50cm	0.51	-	0.83	0.31	-	0.47	0.26	-	0.29	-	0.35	-	0.33	-	0.40	-	0.33	0.46	〇	
					1m	/	-	/	/	-	/	0.27	-	/	-	/	-	/	-	/	-	0.27	0.49	〇	

福島県における学校等の環境放射線モニタリング調査結果(確定値)

平成24年7月11日
 原子力災害現地対策本部(放射線班)
 福島県災害対策本部(原子力班)

〇・・・表土除去実施済み(調査日時点)

No.	市町村	区分	学校等名称	調査 月日	測定高さ	空間線量率測定値(μ Sv/h)																備考			
						正門			昇降口			校庭・園庭等における5地点(中央及び4隅)各平均値													
						50cm or 1m	積雪 (cm)	前回 調査結果 (平均値)	積雪 (cm)	前回 調査結果 (平均値)	① 中央	積雪 (cm)	②	積雪 (cm)	③	積雪 (cm)	④	積雪 (cm)	⑤	積雪 (cm)	平均値		前回 調査結果 (平均値)	表土除去 実施状況	
355	本宮市	保育園	本宮第二保育所	3月29日	50cm	0.52	-	0.52	0.27	-	0.32	0.26	-	0.30	-	0.31	-	0.29	-	0.45	-	0.32	0.40	〇	
					1m	/	-	/	/	-	/	0.26	-	/	-	/	-	/	-	/	-	0.26	0.32	〇	
356	本宮市	保育園	本宮第三保育所	3月29日	50cm	0.44	-	0.63	0.24	-	0.55	0.41	-	0.23	-	0.22	-	0.43	-	0.28	-	0.31	0.38	〇	
					1m	/	-	/	/	-	/	0.44	-	/	-	/	-	/	-	/	-	0.44	0.41	〇	
357	本宮市	保育園	本宮第四保育所	3月29日	50cm	0.46	-	0.70	0.39	-	0.47	0.36	-	0.33	-	0.34	-	0.32	-	0.32	-	0.33	0.40	〇	
					1m	/	-	/	/	-	/	0.38	-	/	-	/	-	/	-	/	-	0.38	0.39	〇	
358	本宮市	保育園	もとみや幼児の家保育園	3月29日	50cm	0.45	-	0.47	0.40	-	0.41	0.40	-	0.35	-	0.38	-	0.35	-	0.41	-	0.38	0.45	〇	
					1m	/	-	/	/	-	/	0.40	-	/	-	/	-	/	-	/	-	0.40	0.45	〇	
359	本宮市	保育園	白沢保育所	3月29日	50cm	0.45	-	0.78	0.28	-	0.25	0.27	-	0.33	-	0.36	-	0.37	-	0.44	-	0.35	0.35	〇	
					1m	/	-	/	/	-	/	0.27	-	/	-	/	-	/	-	/	-	0.27	0.30	〇	
360	本宮市	保育園	光明保育園	3月29日	50cm	0.32	-	0.64	0.29	-	0.37	0.25	-	0.36	-	0.34	-	0.24	-	0.33	-	0.30	0.48	〇	[校庭・園庭等]北側(園舎前)
					1m	/	-	/	/	-	/	0.25	-	/	-	/	-	/	-	/	-	0.25	0.36	〇	
361	本宮市	保育園	慈久会谷病院たんぽぽ保育園	3月29日	50cm	0.94	-	0.85	0.30	-	0.29	0.37	-	0.34	-	0.36	-	0.37	-	0.35	-	0.36	0.39	〇	
					1m	/	-	/	/	-	/	0.39	-	/	-	/	-	/	-	/	-	0.39	0.41	〇	
362	本宮市	保育園	どんぐり保育園	3月29日	50cm	0.48	-	0.47	0.29	-	0.41	0.31	-	0.33	-	0.27	-	0.27	-	0.32	-	0.30	0.35	〇	
					1m	/	-	/	/	-	/	0.30	-	/	-	/	-	/	-	/	-	0.30	0.37	〇	
363	本宮市	幼稚園	本宮市立五百川幼稚園	3月29日	50cm	0.29	-	0.69	0.24	-	0.30	0.32	-	0.36	-	0.28	-	0.25	-	0.23	-	0.29	0.39	〇	
					1m	/	-	/	/	-	/	0.32	-	/	-	/	-	/	-	/	-	0.32	0.45	〇	
364	本宮市	幼稚園	本宮市立岩根幼稚園	3月29日	50cm	0.22	-	0.24	0.18	-	0.18	0.22	-	0.22	-	0.24	-	0.19	-	0.19	-	0.21	0.25	〇	
					1m	/	-	/	/	-	/	0.21	-	/	-	/	-	/	-	/	-	0.21	0.25	〇	
365	本宮市	幼稚園	本宮市立白岩幼稚園	3月29日	50cm	0.81	-	0.80	0.34	-	0.46	0.51	-	0.59	-	0.60	-	0.69	-	0.57	-	0.59	0.58	〇	
					1m	/	-	/	/	-	/	0.48	-	/	-	/	-	/	-	/	-	0.48	0.53	〇	
366	本宮市	幼稚園	本宮市立糠沢幼稚園	3月29日	50cm	0.44	-	0.66	0.30	-	0.32	0.33	-	0.31	-	0.36	-	0.23	-	0.28	-	0.30	0.36	〇	
					1m	/	-	/	/	-	/	0.31	-	/	-	/	-	/	-	/	-	0.31	0.35	〇	
367	本宮市	幼稚園	本宮市立和田幼稚園	3月29日	50cm	0.50	-	0.44	0.29	-	0.48	0.44	-	0.44	-	0.42	-	0.39	-	0.40	-	0.42	0.42	〇	
					1m	/	-	/	/	-	/	0.40	-	/	-	/	-	/	-	/	-	0.40	0.43	〇	

福島県における学校等の環境放射線モニタリング調査結果(確定値)

平成24年7月11日

原子力災害現地対策本部(放射線班)

福島県災害対策本部(原子力班)

〇・・・表土除去実施済み(調査日時点)

No.	市町村	区分	学校等名称	調査月日	測定高さ	空間線量率測定値($\mu\text{Sv/h}$)																備考			
						正門			昇降口			校庭・園庭等における5地点(中央及び4隅)各平均値													
						50cm or 1m	積雪 (cm)	前回調査結果 (平均値)	積雪 (cm)	前回調査結果 (平均値)	①中央	積雪 (cm)	②	積雪 (cm)	③	積雪 (cm)	④	積雪 (cm)	⑤	積雪 (cm)	平均値		前回調査結果 (平均値)	表土除去実施状況	
368	本宮市	幼稚園	本宮幼稚園	3月29日	50cm	0.38	-	0.51	0.33	-	0.40	0.53	-	0.54	-	0.51	-	0.41	-	0.31	-	0.46	0.52	〇	
					1m	/	-	/	/	-	/	0.52	-	/	-	/	-	/	-	/	-	/	-		0.52
369	本宮市	小学校	本宮市立五百川小学校	3月29日	50cm	0.53	-	0.99	0.21	-	0.29	0.26	-	0.37	-	0.25	-	0.35	-	0.26	-	0.30	0.35	〇	
					1m	/	-	/	/	-	/	0.27	-	/	-	/	-	/	-	/	-	/	-		0.27
370	本宮市	小学校	本宮市立岩根小学校	3月29日	50cm	0.24	-	0.67	0.14	-	0.22	0.23	-	0.22	-	0.20	-	0.31	-	0.24	-	0.24	0.31	〇	
					1m	/	-	/	/	-	/	0.22	-	/	-	/	-	/	-	/	-	/	-		0.22
371	本宮市	小学校	本宮市立本宮小学校	3月29日	50cm	0.67	-	0.68	0.57	-	0.80	0.37	-	0.31	-	0.23	-	0.33	-	0.30	-	0.31	0.35	〇	[校庭・園庭等] 第2グラウンド
					1m	/	-	/	/	-	/	0.36	-	/	-	/	-	/	-	/	-	/	-		
					50cm	/	-	/	/	-	/	0.24	-	0.30	-	0.29	-	0.36	-	0.43	-	0.32	0.38	〇	[校庭・園庭等] 第3グラウンド
					1m	/	-	/	/	-	/	0.24	-	/	-	/	-	/	-	/	-	0.24	0.26		
372	本宮市	小学校	本宮市立本宮まゆみ小学校	3月29日	50cm	0.49	-	0.43	0.14	-	0.15	0.22	-	0.31	-	0.27	-	0.24	-	0.31	-	0.27	0.42	〇	
					1m	/	-	/	/	-	/	0.23	-	/	-	/	-	/	-	/	-	0.23	0.57		
373	本宮市	小学校	本宮市立白岩小学校	3月29日	50cm	1.4	-	1.3	0.22	-	1.3	0.50	-	0.51	-	0.39	-	0.59	-	0.62	-	0.52	0.55	〇	
					1m	/	-	/	/	-	/	0.48	-	/	-	/	-	/	-	/	-	0.48	0.48		
374	本宮市	小学校	本宮市立糠沢小学校	3月29日	50cm	0.54	-	0.63	0.21	-	0.19	0.22	-	0.28	-	0.22	-	0.20	-	0.24	-	0.23	0.30	〇	
					1m	/	-	/	/	-	/	0.22	-	/	-	/	-	/	-	/	-	0.22	0.26		
375	本宮市	小学校	本宮市立和田小学校	3月29日	50cm	0.85	-	0.98	0.17	-	0.14	0.25	-	0.45	-	0.32	-	0.50	-	0.32	-	0.37	0.40	〇	
					1m	/	-	/	/	-	/	0.26	-	/	-	/	-	/	-	/	-	0.26	0.34		
376	本宮市	中学校	本宮市立本宮第一中学校	3月29日	1m	0.47	-	0.70	0.21	-	0.33	0.85	-	0.84	-	0.33	-	0.35	-	0.51	-	0.58	0.76	〇	[校庭・園庭等] 調査地点③はテニスコート中央部
					1m	/	-	/	/	-	/	0.42	-	0.36	-	0.36	-	0.56	-	0.30	-	0.40	0.38		
377	本宮市	中学校	本宮市立本宮第二中学校	3月29日	1m	0.34	-	0.63	0.19	-	0.29	0.51	-	0.23	-	0.29	-	0.32	-	0.28	-	0.33	0.40	〇	仮設校舎 [校庭・園庭等] 仮設校舎前の校庭
378	本宮市	中学校	本宮市立白沢中学校	3月29日	1m	0.82	-	0.81	0.29	-	0.37	0.31	-	0.43	-	0.45	-	0.33	-	0.29	-	0.36	0.43	〇	[校庭・園庭等] 校庭
					1m	/	-	/	/	-	/	0.25	-	0.46	-	0.44	-	0.47	-	0.41	-	0.41	0.47		
379	本宮市	高校	本宮高校	3月29日	1m	0.92	-	1.2	0.41	-	0.39	0.25	-	0.36	-	1.2	-	0.21	-	0.25	-	0.45	0.37	〇	[校庭・園庭等] 校庭
					1m	/	-	/	/	-	/	0.21	-	0.22	-	0.23	-	0.24	-	0.19	-	0.22	0.34		
380	桑折町	保育園	醸芳保育所	3月21日	50cm	0.23	-	0.27	0.13	-	0.13	0.17	-	0.25	-	0.17	-	0.16	-	0.16	-	0.18	0.20	〇	
					1m	/	-	/	/	-	/	0.17	-	/	-	/	-	/	-	/	-	0.17	0.20		

福島県における学校等の環境放射線モニタリング調査結果(確定値)

平成24年7月11日
 原子力災害現地対策本部(放射線班)
 福島県災害対策本部(原子力班)

〇・・・表土除去実施済み(調査日時点)

No.	市町村	区分	学校等名称	調査 月日	測定高さ	空間線量率測定値(μ Sv/h)																備考		
						正門			昇降口			校庭・園庭等における5地点(中央及び4隅)各平均値												
						積雪 (cm)	前回 調査結果 (平均値)	積雪 (cm)	前回 調査結果 (平均値)	① 中央	積雪 (cm)	②	積雪 (cm)	③	積雪 (cm)	④	積雪 (cm)	⑤	積雪 (cm)	平均値	前回 調査結果 (平均値)		表土除去 実施状況	
381	桑折町	保育園	福島ヤクルト販売(株)桑折センターつくしんぼ保育室	3月22日	50cm	0.32	-	0.41	0.22	-	0.22	0.46	-	0.47	-	0.50	-	0.41	-	0.57	-	0.48	0.62	施設所在地は2階 [正門]事務所入口
					1m	/	-	/	/	-	/	0.43	-	/	-	/	-	/	-	/	-	/	-	
382	桑折町	幼稚園	桑折町立釧芳幼稚園	3月21日	50cm	0.35	-	/	0.18	-	0.27	0.28	-	0.22	-	0.21	-	0.30	-	0.28	-	0.26	0.27	〇 [正門] 新規調査地点のため、前回調査結果無し
					1m	/	-	/	/	-	/	0.26	-	/	-	/	-	/	-	/	-	/	-	
383	桑折町	幼稚園	桑折町立半田釧芳幼稚園	3月22日	50cm	0.40	-	1.1	0.24	-	0.20	0.25	-	0.35	-	0.28	-	0.30	-	0.25	-	0.29	0.31	〇 [校庭・園庭等] 第一園庭
					1m	/	-	/	/	-	/	0.25	-	/	-	/	-	/	-	/	-	0.25	0.30	
					50cm	/	-	/	0.21	-	0.21	0.22	-	0.25	-	0.38	-	0.25	-	0.23	-	0.27	0.33	〇 [校庭・園庭等] 第二園庭
					1m	/	-	/	/	-	/	0.22	-	/	-	/	-	/	-	/	-	0.22	0.25	
384	桑折町	幼稚園	桑折町立睦合幼稚園	3月22日	50cm	0.26	-	0.33	0.11	-	0.11	0.20	-	0.22	-	0.20	-	0.18	-	0.20	-	0.20	0.25	〇
					1m	/	-	/	/	-	/	0.19	-	/	-	/	-	/	-	/	-	0.19	0.23	
385	桑折町	幼稚園	桑折町立伊達崎幼稚園	3月22日	50cm	0.38	-	0.53	0.20	-	0.13	0.19	-	0.19	-	0.23	-	0.19	-	0.18	-	0.20	0.31	〇
					1m	/	-	/	/	-	/	0.19	-	/	-	/	-	/	-	/	-	0.19	0.22	
386	桑折町	小学校	桑折町立釧芳小学校	3月21日	50cm	0.41	-	0.53	0.18	-	0.23	0.15	-	0.17	-	0.15	-	0.18	-	0.20	-	0.17	0.17	〇
					1m	/	-	/	/	-	/	0.14	-	/	-	/	-	/	-	/	-	0.14	0.15	
387	桑折町	小学校	桑折町立半田釧芳小学校	3月22日	50cm	0.44	-	0.63	0.20	-	0.20	0.18	-	0.17	-	0.18	-	0.19	-	0.16	-	0.18	0.22	〇
					1m	/	-	/	/	-	/	0.18	-	/	-	/	-	/	-	/	-	0.18	0.20	
388	桑折町	小学校	桑折町立睦合小学校	3月22日	50cm	0.25	-	0.32	0.13	-	0.13	0.16	-	0.13	-	0.18	-	0.19	-	0.13	-	0.16	0.19	〇
					1m	/	-	/	/	-	/	0.15	-	/	-	/	-	/	-	/	-	0.15	0.15	
389	桑折町	小学校	桑折町立伊達崎小学校	3月22日	50cm	0.25	-	0.27	0.24	-	0.27	0.16	-	0.17	-	0.18	-	0.18	-	0.19	-	0.18	0.21	〇
					1m	/	-	/	/	-	/	0.17	-	/	-	/	-	/	-	/	-	0.17	0.17	
390	桑折町	中学校	桑折町立釧芳中学校	3月22日	1m	0.53	-	0.71	0.16	-	0.12	0.16	-	0.20	-	0.18	-	0.25	-	0.22	-	0.20	0.23	〇
391	園見町	保育園	藤田保育所	3月22日	50cm	0.27	-	0.66	0.08	-	0.16	0.21	-	0.24	-	0.29	-	0.22	-	0.20	-	0.23	0.30	〇
					1m	/	-	/	/	-	/	0.22	-	/	-	/	-	/	-	/	-	0.22	0.27	
392	園見町	保育園	小坂季節保育所	3月22日	50cm	0.53	-	0.68	0.26	-	0.35	0.29	-	0.38	-	0.29	-	0.32	-	0.44	-	0.34	0.44	〇
					1m	/	-	/	/	-	/	0.31	-	/	-	/	-	/	-	/	-	0.31	0.41	

福島県における学校等の環境放射線モニタリング調査結果(確定値)

平成24年7月11日
 原子力災害現地対策本部(放射線班)
 福島県災害対策本部(原子力班)

〇・・・表土除去実施済み(調査日時点)

No.	市町村	区分	学校等名称	調査 月日	測定高さ	空間線量率測定値(μ Sv/h)																	備考	
						正門			昇降口			校庭・園庭等における5地点(中央及び4隅)各平均値												
						50cm or 1m	積雷 (cm)	前回 調査結果 (平均値)	積雷 (cm)	前回 調査結果 (平均値)	① 中央	積雷 (cm)	②	積雷 (cm)	③	積雷 (cm)	④	積雷 (cm)	⑤	積雷 (cm)	平均値	前回 調査結果 (平均値)		表土除去 実施状況
393	国見町	保育園	森江野季節保育所	3月22日	50cm	0.36	-	0.47	0.19	-	0.22	0.19	-	0.25	-	0.21	-	0.21	-	0.21	-	0.21	0.27	〇
					1m	/	-	/	/	-	/	0.21	-	/	-	/	-	/	-	/	-	0.21	0.23	
394	国見町	保育園	大枝・大木戸季節保育所	3月26日	50cm	0.35	-	0.42	0.14	-	0.17	0.15	-	0.17	-	0.14	-	0.17	-	0.17	-	0.16	0.21	〇
					1m	/	-	/	/	-	/	0.15	-	/	-	/	-	/	-	/	-	0.15	0.17	
395	国見町	幼稚園	国見町立森江野幼稚園	3月22日	50cm	0.62	-	0.78	0.16	-	0.22	0.18	-	0.25	-	0.19	-	0.23	-	0.22	-	0.21	0.25	〇
					1m	/	-	/	/	-	/	0.18	-	/	-	/	-	/	-	/	-	0.18	0.21	[正門] 国見町立森江野小学校と共用
396	国見町	幼稚園	国見町立藤田幼稚園	3月22日	50cm	0.24	-	0.39	0.22	-	0.28	0.26	-	0.38	-	0.25	-	0.22	-	0.38	-	0.30	0.28	〇
					1m	/	-	/	/	-	/	0.28	-	/	-	/	-	/	-	/	-	0.28	0.25	
397	国見町	小学校	国見町立大木戸小学校	3月26日	50cm	0.41	-	0.49	0.12	-	0.15	0.17	-	0.18	-	0.21	-	0.18	-	0.15	-	0.18	0.21	〇
					1m	/	-	/	/	-	/	0.15	-	/	-	/	-	/	-	/	-	0.15	0.18	
398	国見町	小学校	国見町立森江野小学校	3月22日	50cm	0.62	-	0.88	0.20	-	0.35	0.17	-	0.24	-	0.17	-	0.18	-	0.23	-	0.20	0.21	〇
					1m	/	-	/	/	-	/	0.17	-	/	-	/	-	/	-	/	-	0.17	0.18	[正門] 国見町立森江野幼稚園と共用
399	国見町	小学校	国見町立藤田小学校	3月22日	50cm	0.32	-	0.49	0.12	-	0.21	0.15	-	0.23	-	0.18	-	0.20	-	0.37	-	0.23	0.35	〇
					1m	/	-	/	/	-	/	0.14	-	/	-	/	-	/	-	/	-	0.14	0.18	
400	国見町	小学校	国見町立小坂小学校	3月22日	50cm	0.45	-	0.71	0.16	-	0.23	0.18	-	0.20	-	0.19	-	0.24	-	0.23	-	0.21	0.31	〇
					1m	/	-	/	/	-	/	0.19	-	/	-	/	-	/	-	/	-	0.19	0.22	
401	国見町	中学校	国見町立県北中学校	3月26日	1m	0.41	-	0.49	0.20	-	0.23	0.15	-	0.18	-	0.18	-	0.17	-	0.13	-	0.16	0.20	〇
402	川俣町	保育園	やまゆり保育所(飯館村から移動)	3月30日	50cm	0.33	-	0.68	0.36	-	0.67	/	-	/	-	/	-	/	-	/	-	/	/	[正門] 駐車場入口 [校庭・園庭等] 無し
403	川俣町	保育園	すみよし保育園	3月30日	50cm	0.24	-	0.40	0.14	-	0.13	0.20	-	0.24	-	0.25	-	0.22	-	0.26	-	0.23	0.26	〇
					1m	/	-	/	/	-	/	0.20	-	/	-	/	-	/	-	/	-	0.20	0.23	
404	川俣町	幼稚園	川俣町立富田幼稚園	3月30日	50cm	0.24	-	0.30	0.19	-	0.26	0.24	-	0.26	-	0.25	-	0.24	-	0.30	-	0.26	0.33	〇
					1m	/	-	/	/	-	/	0.24	-	/	-	/	-	/	-	/	-	0.24	0.29	
405	川俣町	幼稚園	川俣町立福田幼稚園	3月30日	50cm	0.24	-	0.33	0.19	-	0.24	0.28	-	0.31	-	0.28	-	0.29	-	0.38	-	0.31	0.34	〇
					1m	/	-	/	/	-	/	0.25	-	/	-	/	-	/	-	/	-	0.25	0.29	[正門] 川俣町立福田小学校と共用
406	川俣町	幼稚園	川俣町立川俣南幼稚園	3月30日	50cm	0.43	-	0.54	0.20	-	0.21	0.22	-	0.25	-	0.24	-	0.20	-	0.23	-	0.23	0.31	〇
					1m	/	-	/	/	-	/	0.21	-	/	-	/	-	/	-	/	-	0.21	0.33	

福島県における学校等の環境放射線モニタリング調査結果(確定値)

平成24年7月11日
 原子力災害現地対策本部(放射線班)
 福島県災害対策本部(原子力班)

〇・・・表土除去実施済み(調査日時点)

No.	市町村	区分	学校等名称	調査月日	測定高さ	空間線量率測定値($\mu\text{Sv/h}$)																	備考	
						正門			昇降口			校庭・園庭等における5地点(中央及び4隅)各平均値												
						積雪 (cm)	前回 調査結果 (平均値)	積雪 (cm)	前回 調査結果 (平均値)	① 中央	積雪 (cm)	②	積雪 (cm)	③	積雪 (cm)	④	積雪 (cm)	⑤	積雪 (cm)	平均値	前回 調査結果 (平均値)	表土除去 実施状況		
407	川俣町	幼稚園	川俣町立川俣幼稚園	3月30日	50cm	0.28	-	0.34	0.24	-	0.23	0.33	-	0.23	-	0.26	-	0.23	-	0.29	-	0.27	0.37	〇
					1m	/	-	/	/	-	/	0.31	-	/	-	/	-	/	-	/	-	0.31	0.55	〇
408	川俣町	小学校	川俣町立飯坂小学校	3月30日	50cm	0.41	-	0.48	0.37	-	0.25	0.27	-	0.53	-	0.46	-	0.34	-	0.36	-	0.39	0.47	〇
					1m	/	-	/	/	-	/	0.27	-	/	-	/	-	/	-	/	-	0.27	0.35	〇
409	川俣町	小学校	川俣町立富田小学校	3月30日	50cm	0.52	-	0.76	0.20	-	0.20	0.32	-	0.26	-	0.36	-	0.26	-	0.25	-	0.29	0.34	〇
					1m	/	-	/	/	-	/	0.30	-	/	-	/	-	/	-	/	-	0.30	0.38	〇
410	川俣町	小学校	川俣町立福田小学校	3月30日	50cm	0.24	-	0.33	0.15	-	0.16	0.22	-	0.30	-	0.28	-	0.32	-	0.28	-	0.28	0.33	〇
					1m	/	-	/	/	-	/	0.20	-	/	-	/	-	/	-	/	-	0.20	0.26	[正門] 川俣町立福田幼稚園と共用
411	川俣町	小学校	川俣町立川俣南小学校	3月30日	50cm	0.23	-	0.35	0.28	-	0.26	0.21	-	0.26	-	0.25	-	0.18	-	0.18	-	0.22	0.26	〇
					1m	/	-	/	/	-	/	0.21	-	/	-	/	-	/	-	/	-	0.21	0.23	〇
412	川俣町	小学校	川俣町立川俣小学校	3月30日	50cm	0.23	-	0.36	0.22	-	0.17	0.23	-	0.26	-	0.20	-	0.19	-	0.26	-	0.23	0.24	〇
					1m	/	-	/	/	-	/	0.24	-	/	-	/	-	/	-	/	-	0.24	0.25	〇
413	川俣町	中学校	川俣町立川俣中学校	3月30日	1m	0.35	-	0.43	0.24	-	0.39	0.38	-	0.35	-	0.22	-	0.26	-	0.22	-	0.29	0.32	〇
																								前回調査時、避難していた飯館小学校が退去したため、測定高さ1mのみ測定
414	川俣町	高校	川俣高校	3月30日	1m	0.31	-	0.45	0.23	-	0.25	0.14	-	0.18	-	0.15	-	0.19	-	0.16	-	0.16	0.22	〇
					1m	/	-	/	/	-	/	0.13	-	0.18	-	0.17	-	0.19	-	0.28	-	0.19	/	[校庭・園庭等] 第一グラウンド [校庭・園庭等] 第二グラウンド 新規調査地点のため、前回調査結果無し
415	大玉村	保育園	大玉村保育所	3月30日	50cm	0.31	-	0.24	0.19	-	0.16	0.23	-	0.28	-	0.22	-	0.25	-	0.23	-	0.24	0.26	〇
					1m	/	-	/	/	-	/	0.21	-	/	-	/	-	/	-	/	-	0.21	0.30	〇
416	大玉村	保育園	あだたらつつじ保育施設	3月30日	50cm	/	-	/	0.07	-	0.08	/	-	/	-	/	-	/	-	/	-	/	/	[正門][校庭・園庭等] 仮設住宅の集会所を利用した施設の為、無し
417	大玉村	幼稚園	大玉村立大山幼稚園	3月30日	50cm	0.36	-	0.24	0.19	-	0.19	0.27	-	0.39	-	0.28	-	0.26	-	0.23	-	0.29	0.32	〇
					1m	/	-	/	/	-	/	0.25	-	/	-	/	-	/	-	/	-	0.25	0.24	〇
418	大玉村	幼稚園	大玉村立玉井幼稚園	3月30日	50cm	0.19	-	0.52	0.13	-	0.10	0.17	-	/	-	/	-	/	-	/	-	0.17	/	[校庭・園庭等] 造成工事のため、中央1地点のみ測定 新規調査地点のため、前回調査結果無し
					1m	/	-	/	/	-	/	0.17	-	/	-	/	-	/	-	/	-	0.17	/	〇
419	大玉村	小学校	大玉村立大山小学校	3月30日	50cm	0.36	-	0.31	0.23	-	0.28	0.34	-	0.27	-	0.25	-	0.27	-	0.21	-	0.27	0.29	〇
					1m	/	-	/	/	-	/	0.31	-	/	-	/	-	/	-	/	-	0.31	0.22	〇

福島県における学校等の環境放射線モニタリング調査結果(確定値)

平成24年7月11日

原子力災害現地対策本部(放射線班)

福島県災害対策本部(原子力班)

〇…表土除去実施済み(調査日時点)

No.	市町村	区分	学校等名称	調査月日	測定高さ	空間線量率測定値($\mu\text{Sv/h}$)															備考					
						正門			昇降口			校庭・園庭等における5地点(中央及び4隅)各平均値														
						積雪 (cm)	前回 調査結果 (平均値)	前回 調査結果 (平均値)	積雪 (cm)	前回 調査結果 (平均値)	① 中央	積雪 (cm)	②	積雪 (cm)	③	積雪 (cm)	④	積雪 (cm)	⑤	積雪 (cm)		平均値	前回 調査結果 (平均値)	表土除去 実施状況		
420	大玉村	小学校	大玉村立玉井小学校	3月30日	50cm	0.21	-	0.31	0.41	-	0.44	0.25	-	0.26	-	0.21	-	0.20	-	0.27	-	0.24	0.22	〇 [校庭・園庭等] 新校庭		
					1m	/	-	/	/	-	/	0.25	-	/	-	/	-	/	-	/	-	/	-		0.25	0.36
					50cm	/	-	/	/	-	/	0.20	-	0.18	-	0.24	-	0.22	-	0.21	-	0.21	-	0.21	0.20	〇 [校庭・園庭等] 旧校庭
					1m	/	-	/	/	-	/	0.19	-	/	-	/	-	/	-	/	-	/	-	0.19	0.24	
421	大玉村	中学校	大玉村立大玉中学校	3月30日	1m	0.46	-	0.35	0.28	-	0.30	0.51	-	0.27	-	0.22	-	0.23	-	0.34	-	0.31	0.33	〇		
422	郡山市	保育園	永盛保育所	3月12日	50cm	0.17	-	0.37	0.25	-	0.26	0.13	-	0.19	-	0.14	-	0.21	-	0.18	-	0.17	0.50	〇		
					1m	/	-	/	/	-	/	0.14	-	/	-	/	-	/	-	/	-	/	-		0.14	0.46
423	郡山市	保育園	梅の木保育園	3月12日	50cm	0.28	-	0.40	0.18	-	0.37	0.18	-	0.17	-	0.24	-	0.23	-	0.26	-	0.22	0.67	〇		
					1m	/	-	/	/	-	/	0.19	-	/	-	/	-	/	-	/	-	/	-		0.19	0.67
424	郡山市	保育園	柴宮保育所	3月12日	50cm	0.51	-	0.49	0.33	-	0.43	0.28	1	0.56	-	0.60	-	0.41	3	0.51	-	0.47	0.58	〇		
					1m	/	-	/	/	-	/	0.31	1	/	-	/	-	/	-	/	-	/	-		0.31	0.36
425	郡山市	保育園	安積保育所	3月12日	50cm	0.36	-	0.72	0.49	-	0.64	0.60	-	0.51	-	0.45	-	0.69	-	0.36	-	0.52	0.51	〇		
					1m	/	-	/	/	-	/	0.53	-	/	-	/	-	/	-	/	-	/	-		0.53	0.58
426	郡山市	保育園	成田保育所	3月12日	50cm	0.53	-	0.69	0.38	-	0.59	0.37	-	0.41	-	0.35	-	0.37	-	0.51	-	0.40	0.46	〇		
					1m	/	-	/	/	-	/	0.37	-	/	-	/	-	/	-	/	-	/	-		0.37	0.41
427	郡山市	保育園	大槻保育所	3月14日	50cm	0.35	-	0.52	0.22	-	0.28	0.35	-	0.42	-	0.34	-	0.40	-	0.29	-	0.36	0.40	〇		
					1m	/	-	/	/	-	/	0.33	-	/	-	/	-	/	-	/	-	/	-		0.33	0.37
428	郡山市	保育園	ユー・パロ室ノ木保育園	3月14日	50cm	0.54	-	0.43	0.33	-	0.34	0.40	-	0.32	-	0.46	-	0.39	-	0.36	-	0.39	0.43	〇		
					1m	/	-	/	/	-	/	0.36	-	/	-	/	-	/	-	/	-	/	-		0.36	0.41
429	郡山市	保育園	針生保育所	3月14日	50cm	0.51	-	0.61	0.42	-	0.50	0.37	-	0.50	-	0.47	-	0.61	-	0.60	-	0.51	0.60	〇		
					1m	/	-	/	/	-	/	0.36	-	/	-	/	-	/	-	/	-	/	-		0.36	0.38
430	郡山市	保育園	あさひがおか保育園	3月28日	50cm	0.64	-	0.61	0.22	-	0.24	0.32	-	0.32	-	0.41	-	0.33	-	0.31	-	0.34	0.33	〇		
					1m	/	-	/	/	-	/	0.32	-	/	-	/	-	/	-	/	-	/	-		0.32	0.30
431	郡山市	保育園	ひまわり保育園	3月15日	50cm	0.48	-	0.40	0.29	-	0.33	0.46	-	0.41	-	0.28	-	0.27	-	0.33	-	0.35	0.36	〇		
					1m	/	-	/	/	-	/	0.41	-	/	-	/	-	/	-	/	-	/	-		0.41	0.39
432	郡山市	保育園	大成保育所	3月28日	50cm	0.39	-	0.58	0.27	-	0.32	0.20	-	0.27	-	0.28	-	0.33	-	0.26	-	0.27	0.28	〇		
					1m	/	-	/	/	-	/	0.22	-	/	-	/	-	/	-	/	-	/	-		0.22	0.23

福島県における学校等の環境放射線モニタリング調査結果(確定値)

平成24年7月11日
 原子力災害現地対策本部(放射線班)
 福島県災害対策本部(原子力班)

〇・・・表土除去実施済み(調査日時点)

No.	市町村	区分	学校等名称	調査 月日	測定高さ	空間線量率測定値(μ Sv/h)																備考			
						正門			昇降口			校庭・園庭等における5地点(中央及び4隅)各平均値													
						50cm or 1m	積雪 (cm)	前回 調査結果 (平均値)	積雪 (cm)	前回 調査結果 (平均値)	① 中央	積雪 (cm)	②	積雪 (cm)	③	積雪 (cm)	④	積雪 (cm)	⑤	積雪 (cm)	平均値		前回 調査結果 (平均値)	表土除去 実施状況	
433	郡山市	保育園	日和田保育所	3月14日	50cm	0.40	-	0.48	0.35	-	0.42	0.36	-	0.35	-	0.62	-	0.49	-	0.44	-	0.45	0.56	〇	
					1m	/	-	/	/	-	/	0.35	-	/	-	/	-	/	-	/	-	0.35	0.41	〇	
434	郡山市	保育園	喜久田保育所	3月15日	50cm	0.56	-	0.70	0.39	-	0.50	0.27	-	0.28	-	0.30	-	0.51	-	0.32	-	0.34	0.35	〇	
					1m	/	-	/	/	-	/	0.26	-	/	-	/	-	/	-	/	-	0.26	0.27	〇	
435	郡山市	保育園	緑ヶ丘保育園	3月22日	50cm	0.16	-	0.18	0.18	-	0.13	0.16	-	0.19	-	0.19	-	0.18	-	0.15	-	0.17	0.31	〇	[正門][校庭・園庭等] 尚志緑ヶ丘幼稚園と共用
					1m	/	-	/	/	-	/	0.16	-	/	-	/	-	/	-	/	-	0.16	0.29	〇	
436	郡山市	保育園	柳橋保育所	3月26日	50cm	0.14	-	0.15	0.15	-	0.20	0.18	-	0.17	-	0.14	-	0.16	-	0.17	-	0.16	0.22	〇	
					1m	/	-	/	/	-	/	0.16	-	/	-	/	-	/	-	/	-	0.16	0.21	〇	
437	郡山市	保育園	西田保育所	3月14日	50cm	0.34	-	1.2	0.25	-	0.86	0.50	-	0.41	-	0.51	-	0.59	-	0.47	-	0.50	0.57	〇	
					1m	/	-	/	/	-	/	0.50	-	/	-	/	-	/	-	/	-	0.50	0.57	〇	
438	郡山市	保育園	田村保育所	3月19日	50cm	0.21	-	0.23	0.14	-	0.17	0.14	-	0.19	-	0.26	-	0.20	-	0.18	-	0.19	0.47	〇	
					1m	/	-	/	/	-	/	0.14	-	/	-	/	-	/	-	/	-	0.14	0.44	〇	
439	郡山市	保育園	御代田保育所	3月19日	50cm	0.27	-	0.35	0.20	-	0.22	0.22	-	0.22	-	0.18	-	0.21	-	0.23	-	0.21	0.26	〇	
					1m	/	-	/	/	-	/	0.20	-	/	-	/	-	/	-	/	-	0.20	0.28	〇	
440	郡山市	保育園	熱海保育所	3月16日	50cm	0.17	-	0.24	0.17	-	0.21	0.19	-	0.18	-	0.19	-	0.20	-	0.20	-	0.19	0.53	〇	
					1m	/	-	/	/	-	/	0.18	-	/	-	/	-	/	-	/	-	0.18	0.56	〇	
441	郡山市	保育園	中野保育所	3月26日	50cm	0.09	-	0.10	0.09	-	0.11	0.09	5	0.12	5	0.12	5	0.08	5	0.10	5	0.10	0.11		
					1m	/	-	/	/	-	/	0.10	5	/	-	/	-	/	-	/	-	0.10	0.10		
442	郡山市	保育園	はなさと保育園大町分園	3月29日	50cm	/	-	/	0.41	-	0.49	/	-	/	-	/	-	/	-	/	-	/	/		[正門][校庭・園庭等] 無し
443	郡山市	保育園	赤木保育所	3月29日	50cm	0.36	-	0.47	0.28	-	0.28	0.29	-	0.25	-	0.28	-	0.29	-	0.34	-	0.29	0.36	〇	
					1m	/	-	/	/	-	/	0.28	-	/	-	/	-	/	-	/	-	0.28	0.39	〇	
444	郡山市	保育園	桃見台保育所	3月23日	50cm	0.39	-	0.52	0.49	-	0.43	0.67	-	0.30	-	0.37	-	0.39	-	0.35	-	0.42	0.52	〇	
					1m	/	-	/	/	-	/	0.63	-	/	-	/	-	/	-	/	-	0.63	0.67	〇	
445	郡山市	保育園	鉄道弘済会郡山保育所(若竹保育園)	3月23日	50cm	0.46	-	0.74	0.35	-	0.48	0.50	-	0.38	-	0.36	-	0.36	-	0.52	-	0.42	0.47	〇	
					1m	/	-	/	/	-	/	0.50	-	/	-	/	-	/	-	/	-	0.50	0.53	〇	

福島県における学校等の環境放射線モニタリング調査結果(確定値)

平成24年7月11日
 原子力災害現地対策本部(放射線班)
 福島県災害対策本部(原子力班)

〇・・・表土除去実施済み(調査日時点)

No.	市町村	区分	学校等名称	調査月日	測定高さ	空間線量率測定値(μ Sv/h)																	備考	
						正門			昇降口			校庭・園庭等における5地点(中央及び4隅)各平均値												
						50cm or 1m	積雪(cm)	前回調査結果(平均値)	積雪(cm)	前回調査結果(平均値)	①中央	積雪(cm)	②	積雪(cm)	③	積雪(cm)	④	積雪(cm)	⑤	積雪(cm)	平均値	前回調査結果(平均値)		表土除去実施状況
446	郡山市	保育園	エムボリアム並木保育園	3月23日	50cm	0.35	-	0.42	0.35	-	0.80	0.29	-	0.33	-	0.31	-	0.33	-	0.32	-	0.32	0.43	
					1m	/	-	/	/	-	/	0.29	-	/	-	/	-	/	-	/	-	0.29	0.34	
447	郡山市	保育園	桑野保育所	3月22日	50cm	0.32	-	0.39	0.29	-	0.33	0.34	-	0.30	-	0.28	-	0.28	-	0.32	-	0.30	0.34	〇
					1m	/	-	/	/	-	/	0.34	-	/	-	/	-	/	-	/	-	0.34	0.38	
448	郡山市	保育園	希望ヶ丘保育所	3月23日	50cm	0.29	-	0.32	0.27	-	0.29	0.23	-	0.23	-	0.28	-	0.32	-	0.26	-	0.26	0.30	〇
					1m	/	-	/	/	-	/	0.22	-	/	-	/	-	/	-	/	-	0.22	0.23	
449	郡山市	保育園	うねめ保育所	3月23日	50cm	0.34	-	0.68	0.38	-	0.43	0.30	-	0.32	-	0.34	-	0.33	-	0.28	-	0.31	0.36	〇
					1m	/	-	/	/	-	/	0.31	-	/	-	/	-	/	-	/	-	0.31	0.39	
450	郡山市	保育園	スギナ保育園	3月21日	50cm	0.23	-	0.31	0.20	-	0.20	0.39	-	0.32	-	0.40	-	0.54	-	0.32	-	0.39	0.59	〇
					1m	/	-	/	/	-	/	0.40	-	/	-	/	-	/	-	/	-	0.40	0.49	
451	郡山市	保育園	富田保育所	3月21日	50cm	0.45	-	0.58	0.26	-	0.34	0.22	-	0.30	-	0.27	-	0.57	-	0.29	-	0.33	0.43	〇
					1m	/	-	/	/	-	/	0.23	-	/	-	/	-	/	-	/	-	0.23	0.28	
452	郡山市	保育園	八山田保育園	3月21日	50cm	0.42	-	0.48	0.25	-	0.32	0.38	-	0.47	-	0.46	-	0.47	-	0.31	-	0.42	0.49	〇
					1m	/	-	/	/	-	/	0.37	-	/	-	/	-	/	-	/	-	0.37	0.43	
453	郡山市	保育園	富久山保育所	3月21日	50cm	0.36	-	0.86	0.24	-	0.48	0.54	-	0.31	-	0.33	-	0.40	-	0.28	-	0.37	0.60	〇
					1m	/	-	/	/	-	/	0.50	-	/	-	/	-	/	-	/	-	0.50	0.67	
454	郡山市	保育園	乙高保育所	3月21日	50cm	0.40	-	0.48	0.37	-	0.40	0.36	-	0.45	-	0.37	-	0.50	-	0.36	-	0.41	0.47	〇
					1m	/	-	/	/	-	/	0.35	-	/	-	/	-	/	-	/	-	0.35	0.42	
455	郡山市	保育園	はなさと保育園	3月21日	50cm	0.44	-	0.52	0.48	-	0.70	0.35	-	0.32	-	0.32	-	0.34	-	0.41	-	0.35	0.50	〇
					1m	/	-	/	/	-	/	0.35	-	/	-	/	-	/	-	/	-	0.35	0.32	
456	郡山市	保育園	芳賀保育所	3月27日	50cm	0.37	-	0.53	0.26	-	0.35	0.53	-	0.38	-	0.33	-	0.31	-	0.40	-	0.39	0.51	〇
					1m	/	-	/	/	-	/	0.38	-	/	-	/	-	/	-	/	-	0.38	0.48	
457	郡山市	保育園	香久池保育所	3月28日	50cm	0.67	-	0.76	0.51	-	0.85	0.55	-	0.32	-	0.30	-	0.29	-	0.40	-	0.37	0.41	〇
					1m	/	-	/	/	-	/	0.56	-	/	-	/	-	/	-	/	-	0.56	0.54	
458	郡山市	保育園	開成保育所	3月22日	50cm	0.44	-	0.84	0.36	-	0.47	0.34	-	0.49	-	0.31	-	0.35	-	0.43	-	0.38	0.37	〇
					1m	/	-	/	/	-	/	0.34	-	/	-	/	-	/	-	/	-	0.34	0.40	

福島県における学校等の環境放射線モニタリング調査結果(確定値)

平成24年7月11日
 原子力災害現地対策本部(放射線班)
 福島県災害対策本部(原子力班)

〇・・・表土除去実施済み(調査日時点)

No.	市町村	区分	学校等名称	調査 月日	測定高さ	空間線量率測定値(μ Sv/h)																	備考	
						正門			昇降口			校庭・園庭等における5地点(中央及び4隅)各平均値												
						積雪 (cm)	前回 調査結果 (平均値)	積雪 (cm)	前回 調査結果 (平均値)	① 中央	積雪 (cm)	②	積雪 (cm)	③	積雪 (cm)	④	積雪 (cm)	⑤	積雪 (cm)	平均値	前回 調査結果 (平均値)	表土除去 実施状況		
459	郡山市	保育園	鶴見坦保育所	3月22日	50cm	0.28	-	0.72	0.28	-	0.85	0.31	-	0.45	-	0.37	-	0.28	-	0.35	-	0.35	0.40	〇
					1m	/	-	/	/	-	/	0.32	-	/	-	/	-	/	-	/	-	/	-	
460	郡山市	保育園	郡山婦人会幼児保育所	3月27日	50cm	0.30	-	0.81	0.25	-	0.40	0.32	-	0.30	-	0.34	-	0.43	-	0.58	-	0.39	0.54	〇
					1m	/	-	/	/	-	/	0.32	-	/	-	/	-	/	-	/	-	/	-	
461	郡山市	保育園	とみたさくら保育施設	3月21日	50cm	/	-	/	0.15	-	0.17	/	-	/	-	/	-	/	-	/	-	/	[正門][校庭・園庭等]無し	
462	郡山市	保育園	ポニー保育園	3月13日	50cm	0.25	-	0.30	0.27	-	0.26	0.28	-	0.24	-	0.29	-	0.27	-	0.22	-	0.26	0.65	〇
					1m	/	-	/	/	-	/	0.28	-	/	-	/	-	/	-	/	-	/	-	
463	郡山市	保育園	(財)慈山会医学研究所付属 坪井病院院内託児所	3月28日	50cm	0.47	-	0.57	0.37	-	0.40	0.27	-	0.39	-	0.30	-	0.29	-	0.29	-	0.31	0.37	〇
					1m	/	-	/	/	-	/	0.26	-	/	-	/	-	/	-	/	-	/	-	
464	郡山市	保育園	知育保育園いちごルーム	3月15日	50cm	0.25	-	0.30	0.27	-	0.36	0.30	-	0.36	-	0.26	-	0.29	-	0.40	-	0.32	0.62	〇
					1m	/	-	/	/	-	/	0.27	-	/	-	/	-	/	-	/	-	/	-	
465	郡山市	保育園	ワイズブリスクールアンドキ ンダーガーデン	3月12日	50cm	/	-	/	0.43	-	0.64	/	-	/	-	/	-	/	-	/	-	/	[正門][校庭・園庭等]無し	
466	郡山市	保育園	郡山ヤクルト販売(株)安積 センター保育室	3月15日	50cm	/	-	/	0.49	-	0.49	/	-	/	-	/	-	/	-	/	-	/	[正門][校庭・園庭等]無し	
467	郡山市	保育園	まーぶる保育園	3月12日	50cm	/	-	/	0.45	-	0.58	/	-	/	-	/	-	/	-	/	-	/	[正門][校庭・園庭等]無し	
468	郡山市	保育園	あさか保育園	3月13日	50cm	0.45	-	/	0.47	-	0.53	1.1	-	0.88	-	0.81	-	1.0	-	0.90	-	0.94	0.93	〇
					1m	/	-	/	/	-	/	0.92	-	/	-	/	-	/	-	/	-	/	-	
469	郡山市	保育園	食育保育園豆の木ハウス安 積	3月13日	50cm	0.51	-	0.68	0.37	-	0.45	0.33	-	0.35	-	0.29	-	0.30	-	0.31	-	0.32	0.35	〇
					1m	/	-	/	/	-	/	0.35	-	/	-	/	-	/	-	/	-	/	-	
470	郡山市	保育園	アルゴ幼稚舎保育園	3月13日	50cm	0.37	-	0.48	0.43	-	0.51	0.36	-	0.38	-	0.46	-	0.41	-	0.54	-	0.43	0.58	〇
					1m	/	-	/	/	-	/	0.40	-	/	-	/	-	/	-	/	-	/	-	
471	郡山市	保育園	菜の花保育園	3月13日	50cm	0.55	-	0.55	0.46	-	0.63	0.34	-	0.41	-	0.54	-	0.41	-	0.32	-	0.40	0.49	〇
					1m	/	-	/	/	-	/	0.37	-	/	-	/	-	/	-	/	-	/	-	
472	郡山市	保育園	食育保育園豆の木ハウス大 槻	3月14日	50cm	0.40	-	0.57	0.19	-	0.36	/	-	/	-	/	-	/	-	/	-	/	[校庭・園庭等]無し	
473	郡山市	保育園	パートナーキッズ保育園	3月14日	50cm	0.58	-	0.58	0.46	-	0.52	0.51	-	0.71	-	0.56	-	0.58	-	0.61	-	0.59	0.80	〇
					1m	/	-	/	/	-	/	0.48	-	/	-	/	-	/	-	/	-	/	-	

福島県における学校等の環境放射線モニタリング調査結果(確定値)

平成24年7月11日

原子力災害現地対策本部(放射線班)

福島県災害対策本部(原子力班)

〇・・・表土除去実施済み(調査日時点)

No.	市町村	区分	学校等名称	調査 月日	測定高さ	空間線量率測定値(μ Sv/h)																	備考	
						正門			昇降口			校庭・園庭等における5地点(中央及び4隅)各平均値												
						50cm or 1m	積雪 (cm)	前回 調査結果 (平均値)	積雪 (cm)	前回 調査結果 (平均値)	① 中央	積雪 (cm)	②	積雪 (cm)	③	積雪 (cm)	④	積雪 (cm)	⑤	積雪 (cm)	平均値	前回 調査結果 (平均値)		表土除去 実施状況
474	郡山市	保育園	お花畑保育園	3月14日	50cm	0.45	-	0.52	0.22	-	0.25	0.32	-	0.22	-	0.21	-	0.23	-	0.40	-	0.28	0.23	〇
					1m	/	-	/	/	-	/	0.27	-	/	-	/	-	/	-	/	-	0.27	0.24	
475	郡山市	保育園	ぼかぼかえん	3月14日	50cm	0.34	-	0.59	0.30	-	0.42	0.56	-	0.65	-	0.67	-	0.66	-	0.61	-	0.63	0.60	
					1m	/	-	/	/	-	/	0.51	-	/	-	/	-	/	-	/	-	0.51	0.66	
476	郡山市	保育園	小金林保育園	3月14日	50cm	0.48	-	0.53	0.33	-	0.42	0.24	-	0.27	-	0.40	-	0.25	-	0.35	-	0.30	0.36	〇
					1m	/	-	/	/	-	/	0.26	-	/	-	/	-	/	-	/	-	0.26	0.32	
477	郡山市	保育園	光ベビーホーム大槻園	3月15日	50cm	0.37	-	0.42	0.33	-	0.35	0.26	-	0.29	-	0.32	-	0.30	-	0.27	-	0.29	0.34	〇
					1m	/	-	/	/	-	/	0.28	-	/	-	/	-	/	-	/	-	0.28	0.30	
478	郡山市	保育園	郡山ヤクルト販売(株)コス モスセンター保育園	3月28日	50cm	/	-	/	0.56	-	0.68	/	-	/	-	/	-	/	-	/	-	/	/	[正門][校庭・園庭等]無し
479	郡山市	保育園	ユー・パロつつみ保育園	3月27日	50cm	/	-	/	0.66	-	0.65	/	-	/	-	/	-	/	-	/	-	/	/	[正門][校庭・園庭等]無し
480	郡山市	保育園	(財)星総合病院附属星ヶ丘 保育園	3月26日	50cm	0.37	-	0.58	0.34	-	0.53	0.33	-	0.28	-	0.32	-	0.41	-	0.32	-	0.33	0.38	〇
					1m	/	-	/	/	-	/	0.33	-	/	-	/	-	/	-	/	-	0.33	0.36	
481	郡山市	保育園	(福)笑風会特別養護老人 ホーム笑風苑にここ託児 所	3月15日	50cm	0.52	-	0.68	0.41	-	0.57	0.43	-	0.45	-	0.45	-	0.42	-	0.45	-	0.44	0.52	〇
					1m	/	-	/	/	-	/	0.40	-	/	-	/	-	/	-	/	-	0.40	0.45	
482	郡山市	保育園	わかくさ保育園	3月15日	50cm	0.42	-	0.57	0.72	-	0.92	0.38	-	0.65	-	0.48	-	0.31	-	0.39	-	0.44	0.63	〇
					1m	/	-	/	/	-	/	0.36	-	/	-	/	-	/	-	/	-	0.36	0.43	
483	郡山市	保育園	たかせ保育園	3月19日	50cm	0.21	-	0.39	0.16	-	0.46	0.16	-	0.16	-	0.18	-	0.16	-	0.27	-	0.19	0.44	〇
					1m	/	-	/	/	-	/	0.15	-	/	-	/	-	/	-	/	-	0.15	0.44	
484	郡山市	保育園	(財)太田総合病院附属熱海 桔梗保育園	3月16日	50cm	0.22	-	0.25	0.28	-	0.39	0.17	5	0.16	-	0.16	10	0.18	15	0.19	-	0.17	0.40	〇
					1m	/	-	/	/	-	/	0.17	5	/	-	/	-	/	-	/	-	0.17	0.38	
485	郡山市	保育園	リトルファミリークラブアン ジュ保育園	3月29日	50cm	0.56	-	0.63	0.42	-	0.61	/	-	/	-	/	-	/	-	/	-	/	/	[正門] 駐車場入口 [校庭・園庭等] 無し
486	郡山市	保育園	(財)星総合病院 保育所	3月29日	50cm	0.41	-	0.57	0.30	-	0.43	/	-	/	-	/	-	/	-	/	-	/	/	施設所在地は2階 [正門] 駐車場入口 [校庭・園庭等] 無し
487	郡山市	保育園	ユー・パロ中町保育園	3月29日	50cm	/	-	/	0.32	-	0.35	/	-	/	-	/	-	/	-	/	-	/	/	施設所在地は3階 [正門][校庭・園庭等] 無し
488	郡山市	保育園	アゴラキンダーガーデン	3月23日	50cm	0.53	-	/	0.52	-	0.61	/	-	/	-	/	-	/	-	/	-	/	/	[正門] 駐車場入口 新規調査地点のため、前回調査結果無し [校庭・園庭等] 無し

福島県における学校等の環境放射線モニタリング調査結果(確定値)

平成24年7月11日

原子力災害現地対策本部(放射線班)

福島県災害対策本部(原子力班)

〇・・・表土除去実施済み(調査日時点)

No.	市町村	区分	学校等名称	調査 月日	測定高さ	空間線量率測定値(μ Sv/h)																	備考	
						正門			昇降口			校庭・園庭等における5地点(中央及び4隅)各平均値												
						積雪 (cm)	前回 調査結果 (平均値)	積雪 (cm)	前回 調査結果 (平均値)	① 中央	積雪 (cm)	②	積雪 (cm)	③	積雪 (cm)	④	積雪 (cm)	⑤	積雪 (cm)	平均値	前回 調査結果 (平均値)	表土除去 実施状況		
489	郡山市	保育園	(財)太田総合病院附属桔梗保育園	3月28日	50cm	0.25	-	0.70	0.56	-	0.48	0.37	-	0.38	-	0.49	-	0.44	-	0.44	-	0.42	0.51	〇
					1m	/	-	/	/	-	/	0.36	-	/	-	/	-	/	-	/	-	0.36	0.45	
490	郡山市	保育園	キッズハウスさくらっこ	3月23日	50cm	/	-	/	0.38	-	0.36	/	-	/	-	/	-	/	-	/	-	/	/	[正門][校庭・園庭等]無し
491	郡山市	保育園	(医)明信会今泉西病院トモロ保育園	3月22日	50cm	/	-	/	0.69	-	0.68	/	-	/	-	/	-	/	-	/	-	/	/	[正門][校庭・園庭等]無し
492	郡山市	保育園	つばさ保育園	3月22日	50cm	/	-	/	0.47	-	0.59	/	-	/	-	/	-	/	-	/	-	/	/	[正門][校庭・園庭等]無し
493	郡山市	保育園	こぼと保育園	3月23日	50cm	0.58	-	0.90	0.51	-	0.61	0.42	-	0.39	-	0.42	-	0.46	-	0.36	-	0.41	0.53	〇
					1m	/	-	/	/	-	/	0.41	-	/	-	/	-	/	-	/	-	0.41	0.43	
494	郡山市	保育園	たかだ保育園	3月23日	50cm	0.64	-	0.65	0.57	-	0.35	/	-	/	-	/	-	/	-	/	-	/	/	[校庭・園庭等]無し
495	郡山市	保育園	どんぐり保育園(亀田ルーム)	3月19日	50cm	/	-	/	0.41	-	0.43	/	-	/	-	/	-	/	-	/	-	/	/	[正門][校庭・園庭等]無し
496	郡山市	保育園	郡山医療生活協同組合つくしんぼ保育園	3月22日	50cm	/	-	/	0.47	-	0.67	/	-	/	-	/	-	/	-	/	-	/	/	[正門][校庭・園庭等]無し
497	郡山市	保育園	のびのび学園	3月19日	50cm	0.34	-	0.53	0.26	-	0.31	0.30	-	0.27	-	0.31	-	0.39	-	0.39	-	0.33	0.41	〇
					1m	/	-	/	/	-	/	0.30	-	/	-	/	-	/	-	/	-	0.30	0.34	
498	郡山市	保育園	カンガルーチャイルドクラブ	3月19日	50cm	/	-	/	0.42	-	0.56	/	-	/	-	/	-	/	-	/	-	0.53	0.53	〇
																								[正門]無し [校庭・園庭等] 現在利用停止中のため、測定不可
499	郡山市	保育園	なごみ保育園	3月19日	50cm	0.38	-	0.66	0.27	-	0.88	0.21	-	0.27	-	0.23	-	0.23	-	0.21	-	0.23	0.60	〇
					1m	/	-	/	/	-	/	0.20	-	/	-	/	-	/	-	/	-	0.20	0.45	
500	郡山市	保育園	チャイルドハウスうねめ	3月19日	50cm	0.35	-	0.51	0.31	-	0.64	0.32	-	0.40	-	0.34	-	0.37	-	0.41	-	0.37	0.46	〇
					1m	/	-	/	/	-	/	0.34	-	/	-	/	-	/	-	/	-	0.34	0.45	
501	郡山市	保育園	ヒューマニティー幼保学園	3月19日	50cm	0.31	-	0.40	0.33	-	0.55	/	-	/	-	/	-	/	-	/	-	/	/	[校庭・園庭等]無し
502	郡山市	保育園	どんぐり保育園(富田ルーム)	3月19日	50cm	/	-	/	0.35	-	0.52	0.32	-	0.30	-	0.33	-	0.32	-	0.31	-	0.32	0.93	
					1m	/	-	/	/	-	/	0.29	-	/	-	/	-	/	-	/	-	0.29	0.71	[正門]無し
503	郡山市	保育園	富久山乳幼児保育園	3月16日	50cm	0.23	-	1.1	0.27	-	0.42	0.42	-	0.47	-	0.50	-	0.44	-	0.50	-	0.47	0.56	〇
					1m	/	-	/	/	-	/	0.43	-	/	-	/	-	/	-	/	-	0.43	0.50	
504	郡山市	保育園	のあ・キッズルーム	3月16日	50cm	0.33	-	0.47	0.36	-	0.51	/	-	/	-	/	-	/	-	/	-	1.0	1.0	
																								[正門] 駐車場 [校庭・園庭等] 工事中につき測定不可
505	郡山市	保育園	(財)脳神経疾患研究所付属総合南東北病院たんぼぼ保育所	3月21日	50cm	0.21	-	0.30	0.27	-	0.34	0.25	-	0.21	-	0.35	-	0.29	-	0.33	-	0.29	0.32	〇
					1m	/	-	/	/	-	/	0.25	-	/	-	/	-	/	-	/	-	0.25	0.29	

福島県における学校等の環境放射線モニタリング調査結果(確定値)

平成24年7月11日

原子力災害現地対策本部(放射線班)

福島県災害対策本部(原子力班)

〇・・・表土除去実施済み(調査日時点)

No.	市町村	区分	学校等名称	調査月日	測定高さ 50cm or 1m	空間線量率測定値(μ Sv/h)																備考			
						正門			昇降口			校庭・園庭等における5地点(中央及び4隅)各平均値													
						積雪 (cm)	前回 調査結果 (平均値)	前回 調査結果 (平均値)	積雪 (cm)	前回 調査結果 (平均値)	① 中央	積雪 (cm)	②	積雪 (cm)	③	積雪 (cm)	④	積雪 (cm)	⑤	積雪 (cm)	平均値		前回 調査結果 (平均値)	表土除去 実施状況	
506	郡山市	保育園	すぎのご保育園	3月21日	50cm	0.40	-	0.51	0.35	-	0.95	0.33	-	0.44	-	0.42	-	0.37	-	0.41	-	0.39	0.84	〇	
					1m	/	-	/	/	-	/	0.32	-	/	-	/	-	/	-	/	-	0.32	0.62		
507	郡山市	保育園	L-kids保育園	3月21日	50cm	0.27	-	0.36	0.14	-	0.19	/	-	/	-	/	-	/	-	/	-	/	/		[正門] 駐車場入口 [校庭・園庭等] 無し
508	郡山市	保育園	くまの子保育園	3月16日	50cm	0.47	-	0.65	0.51	-	0.67	0.61	-	0.55	-	0.51	-	0.68	-	0.66	-	0.60	0.81	〇	[正門] 駐車場入口
					1m	/	-	/	/	-	/	0.60	-	/	-	/	-	/	-	/	-	0.60	0.75		
509	郡山市	保育園	ひよこ保育園	3月16日	50cm	0.47	-	0.72	0.34	-	0.41	0.36	-	0.43	-	0.43	-	0.43	-	0.44	-	0.42	0.34		[正門] 駐車場入口
					1m	/	-	/	/	-	/	0.34	-	/	-	/	-	/	-	/	-	0.34	0.40		
510	郡山市	保育園	あおい保育園	3月16日	50cm	0.35	-	0.48	0.30	-	0.34	0.29	-	0.34	-	0.31	-	0.27	-	0.30	-	0.30	0.41	〇	
					1m	/	-	/	/	-	/	0.30	-	/	-	/	-	/	-	/	-	0.30	0.34		
511	郡山市	保育園	ドレミの保育園	3月27日	50cm	0.43	-	0.39	0.28	-	0.29	0.34	-	0.33	-	0.22	-	0.22	-	0.25	-	0.27	0.26	〇	
					1m	/	-	/	/	-	/	0.32	-	/	-	/	-	/	-	/	-	0.32	0.32		
512	郡山市	保育園	こくぶん保育園	3月19日	50cm	0.43	-	0.54	0.34	-	0.40	0.41	-	0.41	-	0.39	-	0.38	-	0.52	-	0.42	0.47	〇	
					1m	/	-	/	/	-	/	0.40	-	/	-	/	-	/	-	/	-	0.40	0.43		
513	郡山市	保育園	あすか保育園	3月19日	50cm	0.42	-	0.70	0.33	-	0.54	/	-	/	-	/	-	/	-	/	-	/	/		[校庭・園庭等] 無し
514	郡山市	保育園	保育所ちびっこランドイオン タウン郡山園	3月19日	50cm	/	-	/	0.42	-	0.75	/	-	/	-	/	-	/	-	/	-	/	/		[正門][校庭・園庭等] 無し [昇降口] 店舗裏口
515	郡山市	保育園	託児所ぞうさん	3月29日	50cm	0.33	-	0.45	0.52	-	0.63	/	-	/	-	/	-	/	-	/	-	/	/		[校庭・園庭等] 無し
516	郡山市	保育園	日本たばこ産業(株)郡山工 場保育所	3月29日	50cm	0.22	-	0.29	0.20	-	0.34	0.37	-	0.35	-	0.33	-	0.31	-	0.31	-	0.33	0.40		
					1m	/	-	/	/	-	/	0.35	-	/	-	/	-	/	-	/	-	0.35	0.36		
517	郡山市	保育園	(財)湯浅報恩会附属さくら 保育園	3月28日	50cm	0.58	-	1.2	0.51	-	0.85	0.39	-	0.52	-	0.44	-	0.44	-	0.38	-	0.43	0.64	〇	
					1m	/	-	/	/	-	/	0.41	-	/	-	/	-	/	-	/	-	0.41	0.47		
518	郡山市	保育園	チャイルドルームこはらだ	3月21日	50cm	0.44	-	/	0.40	-	0.39	0.33	-	0.35	-	0.31	-	0.30	-	0.30	-	0.32	0.36		[正門] 新規調査地点のため、前回調査結果無し [校庭・園庭等] 駐車場
					1m	/	-	/	/	-	/	0.29	-	/	-	/	-	/	-	/	-	0.29	0.31		
519	郡山市	保育園	(医)慈繁会ベップ託児園	3月28日	50cm	/	-	/	0.47	-	0.75	0.44	-	0.54	-	0.53	-	0.45	-	0.34	-	0.46	1.4	〇	[正門] 無し
					1m	/	-	/	/	-	/	0.49	-	/	-	/	-	/	-	/	-	0.49	0.89		
520	郡山市	保育園	いずみ保育園	3月26日	50cm	/	-	/	0.53	-	0.57	0.27	-	0.31	-	0.31	-	0.28	-	0.32	-	0.30	0.35	〇	[正門] 無し
					1m	/	-	/	/	-	/	0.28	-	/	-	/	-	/	-	/	-	0.28	0.29		

福島県における学校等の環境放射線モニタリング調査結果(確定値)

平成24年7月11日

原子力災害現地対策本部(放射線班)

福島県災害対策本部(原子力班)

〇・・・表土除去実施済み(調査日時点)

No.	市町村	区分	学校等名称	調査 月日	測定高さ	空間線量率測定値(μ Sv/h)																備考			
						正門			昇降口			校庭・園庭等における5地点(中央及び4隅)各平均値													
						積雪 (cm)	前回 調査結果 (平均値)	前回 調査結果 (平均値)	積雪 (cm)	前回 調査結果 (平均値)	① 中央	積雪 (cm)	②	積雪 (cm)	③	積雪 (cm)	④	積雪 (cm)	⑤	積雪 (cm)	平均値		前回 調査結果 (平均値)	表土除去 実施状況	
521	郡山市	保育園	(財)金森和心会針生ヶ丘病院附属たんぼぼ保育園	3月15日	50cm	0.78	-	1.0	0.38	-	0.45	0.25	-	0.22	-	0.26	-	0.28	-	0.25	-	0.25	0.32	〇	
					1m	/	-	/	/	-	/	0.25	-	/	-	/	-	/	-	/	-	0.25	0.33		
522	郡山市	保育園	郡山ヤクルト販売(株)菜根センター保育室	3月15日	50cm	/	-	/	1.6	-	1.1	/	-	/	-	/	-	/	-	/	-	/	/		施設所在地は2階 [正門][校庭・園庭等]無し
523	郡山市	保育園	たんぼぼ保育園	3月22日	50cm	/	-	/	0.54	-	0.64	0.44	-	0.48	-	0.53	-	0.45	-	0.55	-	0.49	0.69	〇	[正門]無し
					1m	/	-	/	/	-	/	0.50	-	/	-	/	-	/	-	/	-	0.50	0.62		
524	郡山市	保育園	キッズム保育園	3月27日	50cm	/	-	/	0.69	-	1.1	/	-	/	-	/	-	/	-	/	-	/	/		施設所在地は2階 [正門][校庭・園庭等]無し
525	郡山市	保育園	フェニックスイングリッシュスクール	3月28日	50cm	/	-	/	0.43	-	0.49	/	-	/	-	/	-	/	-	/	-	/	/		[正門][校庭・園庭等]無し
526	郡山市	保育園	ベビールームスキップ	3月28日	50cm	/	-	/	0.46	-	0.50	0.29	-	0.30	-	0.42	-	0.26	-	0.45	-	0.34	0.51		[正門]無し
					1m	/	-	/	/	-	/	0.31	-	/	-	/	-	/	-	/	-	0.31	0.50		
527	郡山市	保育園	キッズルーム・パオ	3月27日	50cm	/	-	/	0.44	-	0.70	/	-	/	-	/	-	/	-	/	-	/	/		[正門][校庭・園庭等]無し
528	郡山市	保育園	郡山ヤクルト販売(株)中央センター託児室	3月28日	50cm	1.1	-	/	0.87	-	/	/	-	/	-	/	-	/	-	/	-	/	/		新規調査のため、前回調査結果無し [校庭・園庭等]無し
529	郡山市	保育園	郡山ヤクルト販売(株)北センター保育室	3月28日	50cm	/	-	/	0.61	-	/	/	-	/	-	/	-	/	-	/	-	/	/		新規調査のため、前回調査結果無し [正門][校庭・園庭等]無し
530	郡山市	保育園	虹保育園	3月28日	50cm	/	-	/	0.46	-	/	/	-	/	-	/	-	/	-	/	-	/	/		新規調査のため、前回調査結果無し [正門][校庭・園庭等]無し
531	郡山市	幼稚園	わかば幼稚園	3月23日	50cm	0.66	-	0.75	0.44	-	0.62	0.36	-	0.34	-	0.38	-	0.32	-	0.35	-	0.35	0.66	〇	
					1m	/	-	/	/	-	/	0.36	-	/	-	/	-	/	-	/	-	0.36	0.51		
532	郡山市	幼稚園	安積町つつみ幼稚園	3月28日	50cm	0.37	-	0.50	0.43	-	0.25	0.31	-	0.39	-	0.33	-	0.26	-	0.36	-	0.33	0.46	〇	
					1m	/	-	/	/	-	/	0.33	-	/	-	/	-	/	-	/	-	0.33	0.40		
533	郡山市	幼稚園	みどり幼稚園	3月27日	50cm	0.25	-	0.36	0.20	-	0.13	0.18	-	0.18	-	0.17	-	0.24	-	0.20	-	0.19	0.19	〇	
					1m	/	-	/	/	-	/	0.17	-	/	-	/	-	/	-	/	-	0.17	0.21		
534	郡山市	幼稚園	紫宮幼稚園	3月13日	50cm	0.29	-	0.49	0.22	-	0.19	0.21	-	0.22	-	0.32	-	0.41	-	0.28	-	0.29	0.24	〇	
					1m	/	-	/	/	-	/	0.22	-	/	-	/	-	/	-	/	-	0.22	0.23		
535	郡山市	幼稚園	大谷幼稚園	3月28日	50cm	0.26	-	0.45	0.22	-	0.23	0.18	-	0.26	-	0.29	-	0.19	-	0.22	-	0.23	0.27	〇	[校庭・園庭等]園庭
					1m	/	-	/	/	-	/	0.19	-	/	-	/	-	/	-	/	-	0.19	0.22		
					50cm	/	-	/	/	-	/	0.16	-	0.16	-	0.16	-	0.19	-	0.16	-	0.17	0.19	〇	[校庭・園庭等]グラウンド
					1m	/	-	/	/	-	/	0.17	-	/	-	/	-	/	-	/	-	0.17	0.19		

福島県における学校等の環境放射線モニタリング調査結果(確定値)

平成24年7月11日
 原子力災害現地対策本部(放射線班)
 福島県災害対策本部(原子力班)

〇・・・表土除去実施済み(調査日時点)

No.	市町村	区分	学校等名称	調査月日	測定高さ	空間線量率測定値($\mu\text{Sv/h}$)																備考		
						正門			昇降口			校庭・園庭等における5地点(中央及び4隅)各平均値												
						50cm or 1m	積雪(cm)	前回調査結果(平均値)	積雪(cm)	前回調査結果(平均値)	①中央	積雪(cm)	②	積雪(cm)	③	積雪(cm)	④	積雪(cm)	⑤	積雪(cm)	平均値		前回調査結果(平均値)	表土除去実施状況
536	郡山市	幼稚園	大槻中央幼稚園	3月15日	50cm	0.49	-	0.47	0.19	-	0.25	0.42	-	0.39	-	0.37	-	0.31	-	0.29	-	0.36	0.38	〇
					1m	/	-	/	/	-	/	0.38	-	/	-	/	-	/	-	/	-	/	-	
537	郡山市	幼稚園	郡山ザベリオ学園幼稚園	3月15日	50cm	0.47	-	0.79	0.33	-	0.25	0.42	-	0.30	-	0.45	-	0.28	-	0.22	-	0.33	0.37	〇
					1m	/	-	/	/	-	/	0.38	-	/	-	/	-	/	-	/	-	/	-	
538	郡山市	幼稚園	小山田幼稚園	3月15日	50cm	0.33	-	0.46	0.28	-	0.53	0.21	-	0.30	-	0.37	-	0.34	-	0.40	-	0.32	0.30	〇
					1m	/	-	/	/	-	/	0.22	-	/	-	/	-	/	-	/	-	/	-	
539	郡山市	幼稚園	片平幼稚園	3月26日	50cm	0.32	-	0.38	0.35	-	0.44	0.25	-	0.34	-	0.32	-	0.32	-	0.42	-	0.33	0.38	〇
					1m	/	-	/	/	-	/	0.25	-	/	-	/	-	/	-	/	-	/	-	
540	郡山市	幼稚園	多田野幼稚園	3月12日	50cm	0.26	5	0.48	0.29	5	0.38	0.20	5	0.31	5	0.21	5	0.17	5	0.17	5	0.21	0.47	〇
					1m	/	-	/	/	-	/	0.22	5	/	-	/	-	/	-	/	-	/	-	
541	郡山市	幼稚園	みらい幼稚園	3月21日	50cm	0.27	-	0.57	0.24	-	0.28	0.28	-	0.24	-	0.30	-	0.38	-	0.32	-	0.30	0.33	〇
					1m	/	-	/	/	-	/	0.30	-	/	-	/	-	/	-	/	-	/	-	
542	郡山市	幼稚園	東部朝風幼稚園	3月27日	50cm	0.28	-	0.27	0.23	-	0.25	0.27	-	0.29	-	0.27	-	0.28	-	0.25	-	0.27	0.32	
					1m	/	-	/	/	-	/	0.23	-	/	-	/	-	/	-	/	-	/	-	
543	郡山市	幼稚園	尚志緑ヶ丘幼稚園	3月23日	50cm	0.16	-	0.18	0.14	-	0.14	0.17	-	0.25	-	0.21	-	0.25	-	0.17	-	0.21	0.31	〇 [正門][校庭・園庭等] 緑ヶ丘保育園と共用
					1m	/	-	/	/	-	/	0.15	-	/	-	/	-	/	-	/	-	/	-	
544	郡山市	幼稚園	田村町つつみ幼稚園	3月21日	50cm	0.14	-	0.29	0.13	-	0.28	0.15	-	0.16	-	0.13	-	0.12	-	0.21	-	0.15	0.32	〇
					1m	/	-	/	/	-	/	0.14	-	/	-	/	-	/	-	/	-	/	-	
545	郡山市	幼稚園	安積幼稚園	3月21日	50cm	0.51	-	0.51	0.39	-	0.35	0.31	-	0.43	-	0.35	-	0.37	-	0.35	-	0.36	0.37	〇
					1m	/	-	/	/	-	/	0.30	-	/	-	/	-	/	-	/	-	/	-	
546	郡山市	幼稚園	並木幼稚園	3月21日	50cm	0.29	-	0.44	0.17	-	0.26	0.20	-	0.17	-	0.20	-	0.22	-	0.25	-	0.21	0.55	〇
					1m	/	-	/	/	-	/	0.20	-	/	-	/	-	/	-	/	-	/	-	
547	郡山市	幼稚園	富田幼稚園	3月19日	50cm	0.25	-	0.30	0.25	-	0.22	0.18	-	0.19	-	0.22	-	0.20	-	0.19	-	0.20	0.24	〇
					1m	/	-	/	/	-	/	0.17	-	/	-	/	-	/	-	/	-	/	-	
548	郡山市	幼稚園	希望ヶ丘幼稚園	3月19日	50cm	0.43	-	0.61	0.36	-	0.24	0.29	-	0.34	-	0.31	-	0.22	-	0.25	-	0.28	0.37	〇
					1m	/	-	/	/	-	/	0.28	-	/	-	/	-	/	-	/	-	/	-	

福島県における学校等の環境放射線モニタリング調査結果(確定値)

平成24年7月11日

原子力災害現地対策本部(放射線班)

福島県災害対策本部(原子力班)

〇・・・表土除去実施済み(調査日時点)

No.	市町村	区分	学校等名称	調査 月日	測定高さ	空間線量率測定値(μ Sv/h)																備考		
						正門			昇降口			校庭・園庭等における5地点(中央及び4隅)各平均値												
						積雪 (cm)	前回 調査結果 (平均値)	積雪 (cm)	前回 調査結果 (平均値)	① 中央	積雪 (cm)	②	積雪 (cm)	③	積雪 (cm)	④	積雪 (cm)	⑤	積雪 (cm)	平均値	前回 調査結果 (平均値)		表土除去 実施状況	
549	郡山市	幼稚園	富久山西幼稚園	3月22日	50cm	0.25	-	0.42	0.20	-	0.43	0.20	-	0.25	-	0.33	-	0.20	-	0.21	-	0.24	0.70	〇
					1m	/	-	/	/	-	/	0.20	-	/	-	/	-	/	-	/	-	/	-	
550	郡山市	幼稚園	富久山幼稚園	3月21日	50cm	0.28	-	0.40	0.23	-	0.37	0.26	-	0.25	-	0.32	-	0.30	-	0.26	-	0.28	0.39	〇
					1m	/	-	/	/	-	/	0.26	-	/	-	/	-	/	-	/	-	/	-	
551	郡山市	幼稚園	めぐみ幼稚園	3月22日	50cm	0.30	-	0.58	0.35	-	0.42	0.25	-	0.58	-	0.46	-	0.35	-	0.37	-	0.40	0.38	〇
					1m	/	-	/	/	-	/	0.24	-	/	-	/	-	/	-	/	-	/	-	
552	郡山市	幼稚園	双葉幼稚園	3月22日	50cm	0.31	-	0.49	0.40	-	0.22	0.22	-	0.25	-	0.29	-	0.23	-	0.35	-	0.27	0.39	〇
					1m	/	-	/	/	-	/	0.23	-	/	-	/	-	/	-	/	-	/	-	
553	郡山市	幼稚園	双葉第二幼稚園	3月26日	50cm	0.30	-	0.20	0.30	-	0.15	0.25	-	0.26	-	0.36	-	0.25	-	0.41	-	0.31	0.40	〇
					1m	/	-	/	/	-	/	0.23	-	/	-	/	-	/	-	/	-	/	-	
554	郡山市	幼稚園	尚志幼稚園	3月27日	50cm	0.23	-	0.26	0.38	-	0.36	0.41	-	0.60	-	0.23	-	0.25	-	0.45	-	0.39	0.37	〇
					1m	/	-	/	/	-	/	0.42	-	/	-	/	-	/	-	/	-	/	-	
555	郡山市	幼稚園	小原田幼稚園	3月21日	50cm	0.14	-	0.18	0.15	-	0.17	0.28	-	0.17	-	0.17	-	0.20	-	0.20	-	0.20	0.56	〇
					1m	/	-	/	/	-	/	0.25	-	/	-	/	-	/	-	/	-	/	-	
556	郡山市	幼稚園	あけぼの幼稚園	3月27日	50cm	0.23	-	0.48	0.18	-	0.28	0.19	-	0.25	-	0.23	-	0.21	-	0.20	-	0.22	0.74	〇
					1m	/	-	/	/	-	/	0.19	-	/	-	/	-	/	-	/	-	/	-	
557	郡山市	幼稚園	郡山女子大学附属幼稚園	3月14日	50cm	0.42	-	0.96	0.41	-	0.62	0.16	-	0.19	-	0.24	-	0.17	-	0.19	-	0.19	0.53	〇
					1m	/	-	/	/	-	/	0.17	-	/	-	/	-	/	-	/	-	/	-	
558	郡山市	幼稚園	開南幼稚園	3月14日	50cm	0.33	-	0.48	0.24	-	0.37	0.22	-	0.34	-	0.26	-	0.31	-	0.22	-	0.27	0.37	〇
					1m	/	-	/	/	-	/	0.21	-	/	-	/	-	/	-	/	-	/	-	
559	郡山市	幼稚園	たちばな西幼稚園	3月14日	50cm	0.32	-	0.44	0.23	-	0.25	0.21	-	0.43	-	0.27	-	0.25	-	0.36	-	0.30	0.39	〇
					1m	/	-	/	/	-	/	0.21	-	/	-	/	-	/	-	/	-	/	-	
560	郡山市	幼稚園	たちばな幼稚園	3月14日	50cm	0.35	-	0.49	0.24	-	0.32	0.27	-	0.31	-	0.27	-	0.46	-	0.38	-	0.34	0.49	〇
					1m	/	-	/	/	-	/	0.27	-	/	-	/	-	/	-	/	-	/	-	
561	郡山市	幼稚園	セントポール幼稚園	3月15日	50cm	0.51	-	/	0.44	-	/	0.41	-	0.44	-	0.55	-	0.44	-	0.53	-	0.47	/	〇
					1m	/	-	/	/	-	/	0.41	-	/	-	/	-	/	-	/	-	/	-	

福島県における学校等の環境放射線モニタリング調査結果(確定値)

平成24年7月11日

原子力災害現地対策本部(放射線班)

福島県災害対策本部(原子力班)

〇・・・表土除去実施済み(調査日時点)

No.	市町村	区分	学校等名称	調査月日	測定高さ	空間線量率測定値($\mu\text{Sv/h}$)																	備考	
						正門			昇降口			校庭・園庭等における5地点(中央及び4隅)各平均値												
						50cm or 1m	積雪(cm)	前回調査結果(平均値)	積雪(cm)	前回調査結果(平均値)	①中央	積雪(cm)	②	積雪(cm)	③	積雪(cm)	④	積雪(cm)	⑤	積雪(cm)	平均値	前回調査結果(平均値)		表土除去実施状況
562	郡山市	幼稚園	たから幼稚園	3月27日	50cm	0.30	-	0.57	0.27	-	0.33	0.43	-	0.32	-	0.32	-	0.37	-	0.24	-	0.34	0.43	〇
					1m					0.40	-		-		-		-		-		-	0.40	0.46	
563	郡山市	幼稚園	エムボリアム幼稚園	3月27日	50cm	0.25	-	0.42	0.23	-	0.26	0.21	-	0.20	-	0.23	-	0.34	-	0.22	-	0.24	0.46	〇
					1m					0.19	-		-		-		-		-		-	0.19	0.40	
564	郡山市	小学校	郡山市立永盛小学校	3月15日	50cm	0.21	-	0.26	0.27	-	0.33	0.16	-	0.22	-	0.21	-	0.31	-	0.24	-	0.23	0.23	〇
					1m					0.16	-		-		-		-		-		-	0.16	0.23	
565	郡山市	小学校	郡山市立安積第一小学校	3月12日	50cm	0.34	-	0.46	0.23	-	0.39	0.18	-	0.26	-	0.26	-	0.26	-	0.35	-	0.26	0.26	〇
					1m					0.21	-		-		-		-		-		-	0.21	0.29	
566	郡山市	小学校	郡山市立安積第二小学校	3月15日	50cm	0.40	-	1.2	0.29	-	0.33	0.35	-	0.32	-	0.50	-	0.38	-	0.43	-	0.40	0.45	〇
					1m					0.35	-		-		-		-		-		-	0.35	0.40	
567	郡山市	小学校	郡山市立安積第三小学校	3月15日	50cm	0.40	-	0.40	0.14	-	0.22	0.23	-	0.36	-	0.41	-	0.28	-	0.22	-	0.30	0.32	〇
					1m					0.22	-		-		-		-		-		-	0.22	0.27	
568	郡山市	小学校	郡山市立柴宮小学校	3月13日	50cm	0.34	-	0.45	0.36	-	0.44	0.30	-	0.25	-	0.42	-	0.51	-	0.23	-	0.34	0.38	〇
					1m					0.29	-		-		-		-		-		-	0.29	0.23	
569	郡山市	小学校	郡山市立三和小学校	3月28日	50cm	0.28	-	0.53	0.22	-	0.42	0.24	-	0.18	-	0.28	-	0.18	-	0.23	-	0.22	0.23	〇
					1m					0.24	-		-		-		-		-		-	0.24	0.28	
570	郡山市	小学校	郡山市立穂積小学校	3月28日	50cm	0.50	-	0.67	0.53	-	0.55	0.41	-	0.25	-	0.27	-	0.24	-	0.24	-	0.28	0.28	〇
					1m					0.40	-		-		-		-		-		-	0.40	0.30	
571	郡山市	小学校	郡山市立大槻小学校	3月15日	50cm	0.36	-	0.46	0.27	-	0.34	0.14	-	0.21	-	0.41	-	0.29	-	0.18	-	0.25	0.18	〇
					1m					0.13	-		-		-		-		-		-	0.13	0.14	
572	郡山市	小学校	郡山市立朝日が丘小学校	3月15日	50cm	0.51	-	0.66	0.44	-	0.53	0.40	-	0.20	-	0.33	-	0.22	-	0.58	-	0.35	0.31	〇
					1m					0.39	-		-		-		-		-		-	0.39	0.39	
573	郡山市	小学校	郡山市立小山田小学校	3月15日	50cm	0.23	-	0.38	0.23	-	0.35	0.13	-	0.24	-	0.22	-	0.24	-	0.21	-	0.21	0.23	〇
					1m					0.14	-		-		-		-		-		-	0.14	0.20	
574	郡山市	小学校	郡山市立大成小学校	3月22日	50cm	0.26	-	0.36	0.27	-	0.39	0.28	-	0.80	-	0.68	-	0.43	-	0.34	-	0.51	0.36	〇
					1m					0.28	-		-		-		-		-		-	0.28	0.31	

福島県における学校等の環境放射線モニタリング調査結果(確定値)

平成24年7月11日

原子力災害現地対策本部(放射線班)

福島県災害対策本部(原子力班)

〇・・・表土除去実施済み(調査日時点)

No.	市町村	区分	学校等名称	調査月日	測定高さ 50cm or 1m	空間線量率測定値(μ Sv/h)																	備考	
						正門			昇降口			校庭・園庭等における5地点(中央及び4隅)各平均値												
						積雪 (cm)	前回 調査結果 (平均値)	前回 調査結果 (平均値)	積雪 (cm)	前回 調査結果 (平均値)	積雪 (cm)	① 中央	積雪 (cm)	②	積雪 (cm)	③	積雪 (cm)	④	積雪 (cm)	⑤	積雪 (cm)	平均値		前回 調査結果 (平均値)
575	郡山市	小学校	郡山市立片平小学校	3月22日	50cm	0.43	-	0.53	0.21	-	0.34	0.25	-	0.21	-	0.23	-	0.18	-	0.35	-	0.24	0.22	〇
					1m	/	-	/	/	-	/	0.26	-	/	-	/	-	/	-	/	-	0.26	0.24	
576	郡山市	小学校	郡山市立河内小学校	3月12日	50cm	0.23	3	0.50	0.24	3	0.48	0.13	5	0.14	3	0.14	3	0.16	3	0.18	3	0.15	0.17	〇
					1m	/	-	/	/	-	/	0.13	5	/	-	/	-	/	-	/	-	0.13	0.14	
577	郡山市	小学校	郡山市立多田野小学校堀口分校	3月12日	50cm	0.23	10	0.36	0.20	10	0.24	0.17	10	0.15	10	0.16	10	0.13	10	0.16	10	0.15	0.20	〇
					1m	/	-	/	/	-	/	0.17	10	/	-	/	-	/	-	/	-	0.17	0.24	
578	郡山市	小学校	郡山市立多田野小学校	3月12日	50cm	0.27	5	0.33	0.21	5	0.31	0.23	5	0.22	5	0.17	5	0.18	5	0.19	5	0.20	0.24	〇
					1m	/	-	/	/	-	/	0.22	5	/	-	/	-	/	-	/	-	0.22	0.27	
579	郡山市	小学校	郡山市立高倉小学校	3月14日	50cm	0.62	-	0.79	0.63	-	0.69	0.41	-	0.44	-	0.43	-	0.52	-	0.55	-	0.47	0.47	〇
					1m	/	-	/	/	-	/	0.42	-	/	-	/	-	/	-	/	-	0.42	0.42	
580	郡山市	小学校	郡山市立日和田小学校	3月14日	50cm	0.44	-	0.46	0.22	-	0.20	0.17	-	0.25	-	0.18	-	0.20	-	0.19	-	0.20	0.23	〇
					1m	/	-	/	/	-	/	0.16	-	/	-	/	-	/	-	/	-	0.16	0.18	
581	郡山市	小学校	郡山市立喜久田小学校	3月15日	50cm	1.1	-	1.1	0.38	-	0.71	0.48	-	0.59	-	0.49	-	0.27	-	0.46	-	0.46	0.43	〇
					1m	/	-	/	/	-	/	0.49	-	/	-	/	-	/	-	/	-	0.49	0.53	
582	郡山市	小学校	郡山市立白岩小学校	3月22日	50cm	0.32	-	0.46	0.39	-	0.28	0.18	-	0.20	-	0.20	-	0.19	-	0.15	-	0.18	0.17	〇
					1m	/	-	/	/	-	/	0.15	-	/	-	/	-	/	-	/	-	0.15	0.17	
583	郡山市	小学校	郡山市立東芳小学校	3月22日	50cm	0.36	-	0.40	0.35	-	0.47	0.24	-	0.26	-	0.24	-	0.21	-	0.20	-	0.23	0.23	〇
					1m	/	-	/	/	-	/	0.24	-	/	-	/	-	/	-	/	-	0.24	0.20	
584	郡山市	小学校	郡山市立小泉小学校	3月22日	50cm	0.72	-	0.86	0.39	-	0.49	0.20	-	0.18	-	0.30	-	0.23	-	0.21	-	0.22	0.22	〇
					1m	/	-	/	/	-	/	0.18	-	/	-	/	-	/	-	/	-	0.18	0.18	
585	郡山市	小学校	郡山市立緑ヶ丘第一小学校	3月22日	50cm	0.26	-	0.30	0.19	-	0.18	0.15	-	0.15	-	0.16	-	0.24	-	0.15	-	0.17	0.34	〇
					1m	/	-	/	/	-	/	0.15	-	/	-	/	-	/	-	/	-	0.15	0.30	
586	郡山市	小学校	郡山市立海老根小学校	3月26日	50cm	0.23	-	0.32	0.20	-	0.31	0.20	-	0.20	-	0.17	-	0.15	-	0.19	-	0.18	0.39	〇
					1m	/	-	/	/	-	/	0.20	-	/	-	/	-	/	-	/	-	0.20	0.43	
587	郡山市	小学校	郡山市立宮城小学校	3月26日	50cm	0.13	-	0.24	0.13	-	0.15	0.11	-	0.15	-	0.13	-	0.13	-	0.14	-	0.13	0.31	〇
					1m	/	-	/	/	-	/	0.12	-	/	-	/	-	/	-	/	-	0.12	0.29	

福島県における学校等の環境放射線モニタリング調査結果(確定値)

平成24年7月11日

原子力災害現地対策本部(放射線班)

福島県災害対策本部(原子力班)

〇・・・表土除去実施済み(調査日時点)

No.	市町村	区分	学校等名称	調査月日	測定高さ	空間線量率測定値($\mu\text{Sv/h}$)																備考		
						正門			昇降口			校庭・園庭等における5地点(中央及び4隅)各平均値												
						積雪 (cm)	前回 調査結果 (平均値)	前回 調査結果 (平均値)	積雪 (cm)	前回 調査結果 (平均値)	① 中央	積雪 (cm)	②	積雪 (cm)	③	積雪 (cm)	④	積雪 (cm)	⑤	積雪 (cm)	平均値		前回 調査結果 (平均値)	表土除去 実施状況
588	郡山市	小学校	郡山市立高瀬小学校	3月19日	50cm	0.19	-	0.24	0.18	-	0.20	0.28	-	0.32	-	0.27	-	0.18	-	0.19	-	0.25	0.44	〇
					1m	/	-	/	/	-	/	0.26	-	/	-	/	-	/	-	/	-	0.26	0.38	
589	郡山市	小学校	郡山市立御館小学校	3月26日	50cm	0.15	-	0.27	0.15	-	0.18	0.19	-	0.15	-	0.17	-	0.18	-	0.15	-	0.17	0.25	〇
					1m	/	-	/	/	-	/	0.17	-	/	-	/	-	/	-	/	-	0.17	0.24	
590	郡山市	小学校	郡山市立御館小学校下枝分校	3月26日	50cm	0.17	-	0.22	0.15	-	0.18	0.16	-	0.18	-	0.17	-	0.19	-	0.15	-	0.17	0.33	〇
					1m	/	-	/	/	-	/	0.15	-	/	-	/	-	/	-	/	-	0.15	0.33	
591	郡山市	小学校	郡山市立高野小学校	3月14日	50cm	0.40	-	0.52	0.32	-	0.36	0.25	-	0.25	-	0.33	-	0.25	-	0.26	-	0.27	0.28	〇
					1m	/	-	/	/	-	/	0.25	-	/	-	/	-	/	-	/	-	0.25	0.28	
592	郡山市	小学校	郡山市立大田小学校	3月14日	50cm	0.27	-	0.29	0.23	-	0.36	0.19	-	0.18	-	0.35	-	0.18	-	0.17	-	0.21	0.28	〇
					1m	/	-	/	/	-	/	0.19	-	/	-	/	-	/	-	/	-	0.19	0.25	
593	郡山市	小学校	郡山市立根木屋小学校	3月21日	50cm	0.53	-	0.72	0.55	-	0.43	0.23	-	0.22	-	0.21	-	0.29	-	0.39	-	0.27	0.27	〇
					1m	/	-	/	/	-	/	0.21	-	/	-	/	-	/	-	/	-	0.21	0.27	
594	郡山市	小学校	郡山市立鬼生田小学校	3月14日	50cm	0.60	-	0.65	0.30	-	0.33	0.28	-	0.34	-	0.37	-	0.37	-	0.27	-	0.33	0.32	〇
					1m	/	-	/	/	-	/	0.28	-	/	-	/	-	/	-	/	-	0.28	0.29	
595	郡山市	小学校	郡山市立三町目小学校	3月14日	50cm	0.63	-	0.65	0.25	-	0.25	0.32	-	0.34	-	0.29	-	0.36	-	0.34	-	0.33	0.27	〇
					1m	/	-	/	/	-	/	0.32	-	/	-	/	-	/	-	/	-	0.32	0.31	
596	郡山市	小学校	郡山市立守山小学校	3月19日	50cm	0.23	-	0.19	0.25	-	0.23	0.36	-	0.12	-	0.19	-	0.18	-	0.14	-	0.20	0.17	〇
					1m	/	-	/	/	-	/	0.32	-	/	-	/	-	/	-	/	-	0.32	0.20	
597	郡山市	小学校	郡山市立御代田小学校	3月19日	50cm	0.35	-	0.47	0.38	-	0.53	0.16	-	0.16	-	0.22	-	0.18	-	0.14	-	0.17	0.24	〇
					1m	/	-	/	/	-	/	0.15	-	/	-	/	-	/	-	/	-	0.15	0.23	
598	郡山市	小学校	郡山市立田母神小学校	3月21日	50cm	0.20	-	0.29	0.15	-	0.16	0.16	-	0.15	-	0.19	-	0.18	-	0.15	-	0.17	0.28	〇
					1m	/	-	/	/	-	/	0.16	-	/	-	/	-	/	-	/	-	0.16	0.28	
599	郡山市	小学校	郡山市立栞山神小学校	3月19日	50cm	0.13	-	0.19	0.18	-	0.19	0.15	-	0.15	-	0.16	-	0.20	-	0.14	-	0.16	0.28	〇
					1m	/	-	/	/	-	/	0.14	-	/	-	/	-	/	-	/	-	0.14	0.28	
600	郡山市	小学校	郡山市立谷田川小学校	3月19日	50cm	0.17	-	0.16	0.11	-	0.14	0.18	-	0.15	-	0.15	-	0.10	-	0.12	-	0.14	0.26	〇
					1m	/	-	/	/	-	/	0.18	-	/	-	/	-	/	-	/	-	0.18	0.27	

福島県における学校等の環境放射線モニタリング調査結果(確定値)

平成24年7月11日

原子力災害現地対策本部(放射線班)

福島県災害対策本部(原子力班)

〇・・・表土除去実施済み(調査日時点)

No.	市町村	区分	学校等名称	調査月日	測定高さ	空間線量率測定値(μ Sv/h)																	備考	
						正門			昇降口			校庭・園庭等における5地点(中央及び4隅)各平均値												
						50cm or 1m	積雪(cm)	前回調査結果(平均値)	積雪(cm)	前回調査結果(平均値)	①中央	積雪(cm)	②	積雪(cm)	③	積雪(cm)	④	積雪(cm)	⑤	積雪(cm)	平均値	前回調査結果(平均値)		表土除去実施状況
601	郡山市	小学校	郡山市立熱海小学校石筵分校	3月16日	50cm	0.15	-	0.20	0.13	-	0.16	0.09	10	0.13	-	0.11	20	0.11	-	0.09	15	0.11	0.35	〇
					1m	/	-	/	/	-	/	0.08	10	/	-	/	-	/	-	/	-	/	-	
602	郡山市	小学校	郡山市立熱海小学校	3月16日	50cm	0.24	-	0.33	0.30	-	0.32	0.12	-	0.14	-	0.13	-	0.12	-	0.17	-	0.14	0.45	〇
					1m	/	-	/	/	-	/	0.11	-	/	-	/	-	/	-	/	-	/	-	
603	郡山市	小学校	郡山市立安子島小学校	3月16日	50cm	0.41	-	0.40	0.26	-	0.18	0.19	-	0.20	-	0.22	-	0.31	-	0.30	-	0.24	0.20	〇
					1m	/	-	/	/	-	/	0.18	-	/	-	/	-	/	-	/	-	/	-	
604	郡山市	小学校	郡山市立上伊豆島小学校	3月16日	50cm	0.42	-	0.42	0.27	-	0.26	0.16	-	0.25	-	0.19	-	0.18	-	0.19	-	0.19	0.17	〇
					1m	/	-	/	/	-	/	0.16	-	/	-	/	-	/	-	/	-	/	-	
605	郡山市	小学校	郡山市立湖南小学校	3月26日	50cm	0.12	1	0.13	0.10	1	0.10	0.09	25	0.13	10	0.10	10	0.07	20	0.08	30	0.09	0.14	[校庭・園庭等] 郡山市立湖南中学校と共用
					1m	/	-	/	/	-	/	0.09	25	/	-	/	-	/	-	/	-	/	-	
606	郡山市	小学校	郡山市立赤木小学校	3月29日	50cm	0.38	-	0.35	0.39	-	0.49	0.18	-	0.35	-	0.40	-	0.20	-	0.14	-	0.25	0.29	〇
					1m	/	-	/	/	-	/	0.17	-	/	-	/	-	/	-	/	-	/	-	
607	郡山市	小学校	郡山市立芳山小学校	3月22日	50cm	0.58	-	0.25	0.34	-	0.69	0.33	-	0.59	-	0.38	-	0.76	-	0.58	-	0.53	0.53	〇
					1m	/	-	/	/	-	/	0.30	-	/	-	/	-	/	-	/	-	/	-	
608	郡山市	小学校	郡山市立桃見台小学校	3月22日	50cm	0.55	-	0.63	0.66	-	0.75	0.37	-	0.55	-	0.54	-	0.53	-	0.47	-	0.49	0.42	〇
					1m	/	-	/	/	-	/	0.36	-	/	-	/	-	/	-	/	-	/	-	
609	郡山市	小学校	郡山市立大島小学校	3月21日	50cm	0.39	-	0.58	0.32	-	0.62	0.25	-	0.48	-	0.28	-	0.53	-	0.31	-	0.37	0.47	〇
					1m	/	-	/	/	-	/	0.26	-	/	-	/	-	/	-	/	-	/	-	
610	郡山市	小学校	郡山市立桑野小学校	3月22日	50cm	0.48	-	0.87	0.41	-	0.55	0.30	-	0.35	-	0.46	-	0.62	-	0.37	-	0.42	0.46	〇
					1m	/	-	/	/	-	/	0.28	-	/	-	/	-	/	-	/	-	/	-	
611	郡山市	小学校	郡山市立富田小学校	3月13日	50cm	0.32	-	0.37	0.29	-	0.23	0.17	-	0.15	-	0.17	-	0.22	-	0.32	-	0.21	0.24	〇
					1m	/	-	/	/	-	/	0.16	-	/	-	/	-	/	-	/	-	/	-	
612	郡山市	小学校	郡山市立富田西小学校	3月13日	50cm	0.71	-	0.90	0.66	-	0.72	0.30	-	0.30	-	0.21	-	0.49	-	0.18	-	0.30	0.39	〇
					1m	/	-	/	/	-	/	0.33	-	/	-	/	-	/	-	/	-	/	-	
613	郡山市	小学校	郡山市立富田東小学校	3月13日	50cm	0.37	-	0.51	0.23	-	0.29	0.28	-	0.32	-	0.22	-	0.30	-	0.35	-	0.29	0.35	〇
					1m	/	-	/	/	-	/	0.29	-	/	-	/	-	/	-	/	-	/	-	

福島県における学校等の環境放射線モニタリング調査結果(確定値)

平成24年7月11日
 原子力災害現地対策本部(放射線班)
 福島県災害対策本部(原子力班)

〇・・・表土除去実施済み(調査日時点)

No.	市町村	区分	学校等名称	調査 月日	測定高さ 50cm or 1m	空間線量率測定値(μ Sv/h)																備考		
						正門			昇降口			校庭・園庭等における5地点(中央及び4隅)各平均値												
						積雪 (cm)	前回 調査結果 (平均値)	前回 調査結果 (平均値)	積雪 (cm)	前回 調査結果 (平均値)	① 中央	積雪 (cm)	②	積雪 (cm)	③	積雪 (cm)	④	積雪 (cm)	⑤	積雪 (cm)	平均値		前回 調査結果 (平均値)	表土除去 実施状況
614	郡山市	小学校	郡山市立明健小学校	3月13日	50cm	0.95	-	0.79	0.53	-	0.73	0.31	-	0.51	-	0.45	-	0.53	-	0.43	-	0.45	0.45	〇
					1m	/	-	/	/	-	/	0.32	-	/	-	/	-	/	-	/	-	0.32	0.34	
615	郡山市	小学校	郡山市立行健小学校	3月14日	50cm	0.22	-	0.39	0.19	-	0.34	0.24	-	0.21	-	0.58	-	0.41	-	0.40	-	0.37	0.47	〇
					1m	/	-	/	/	-	/	0.28	-	/	-	/	-	/	-	/	-	0.28	0.31	
616	郡山市	小学校	郡山市立行健第二小学校	3月13日	50cm	0.29	-	0.39	0.54	-	0.45	0.31	-	0.21	-	0.20	-	0.25	-	0.42	-	0.28	0.35	〇
					1m	/	-	/	/	-	/	0.31	-	/	-	/	-	/	-	/	-	0.31	0.34	
617	郡山市	小学校	郡山市立行徳小学校	3月13日	50cm	0.24	-	0.31	0.23	-	0.25	0.26	-	0.24	-	0.28	-	0.27	-	0.27	-	0.26	0.45	〇
					1m	/	-	/	/	-	/	0.26	-	/	-	/	-	/	-	/	-	0.26	0.37	
618	郡山市	小学校	郡山市立芳賀小学校	3月19日	50cm	0.31	-	0.47	0.25	-	0.26	0.18	-	0.25	-	0.23	-	0.20	-	0.25	-	0.22	0.34	〇
					1m	/	-	/	/	-	/	0.17	-	/	-	/	-	/	-	/	-	0.17	0.17	
619	郡山市	小学校	郡山市立小原田小学校	3月19日	50cm	0.25	-	0.30	0.39	-	0.43	0.22	-	0.20	-	0.26	-	0.21	-	0.21	-	0.22	0.23	〇
					1m	/	-	/	/	-	/	0.23	-	/	-	/	-	/	-	/	-	0.23	0.29	
620	郡山市	小学校	郡山市立桜小学校	3月19日	50cm	0.42	-	0.36	0.40	-	0.43	0.36	-	0.36	-	0.28	-	0.48	-	0.33	-	0.36	0.41	〇
					1m	/	-	/	/	-	/	0.35	-	/	-	/	-	/	-	/	-	0.35	0.34	
621	郡山市	小学校	郡山市立開成小学校	3月15日	50cm	0.21	-	0.31	0.41	-	0.72	0.25	-	0.26	-	0.23	-	0.21	-	0.18	-	0.23	0.26	〇
					1m	/	-	/	/	-	/	0.23	-	/	-	/	-	/	-	/	-	0.23	0.27	
622	郡山市	小学校	郡山市立薫小学校	3月14日	50cm	0.45	-	0.57	0.26	-	0.23	0.58	-	0.47	-	0.45	-	0.26	-	0.29	-	0.41	0.53	〇
					1m	/	-	/	/	-	/	0.54	-	/	-	/	-	/	-	/	-	0.54	0.53	
623	郡山市	小学校	郡山市立金透小学校	3月21日	50cm	0.22	-	0.28	0.18	-	0.25	0.22	-	0.26	-	0.27	-	0.19	-	0.25	-	0.24	0.32	〇
					1m	/	-	/	/	-	/	0.21	-	/	-	/	-	/	-	/	-	0.21	0.21	
624	郡山市	小学校	郡山市立橋小学校	3月19日	50cm	0.22	-	0.27	0.29	-	0.30	0.25	-	0.25	-	0.27	-	0.26	-	0.22	-	0.25	0.32	〇
					1m	/	-	/	/	-	/	0.24	-	/	-	/	-	/	-	/	-	0.24	0.22	
625	郡山市	小学校	郡山ザベリオ学園小学校	3月16日	50cm	0.46	-	1.0	0.36	-	0.50	0.17	-	0.29	-	0.19	-	0.17	-	0.22	-	0.21	0.19	〇
					1m	/	-	/	/	-	/	0.18	-	/	-	/	-	/	-	/	-	0.18	0.16	[正門][校庭・園庭等] 郡山ザベリオ学園中学校と共用
626	郡山市	中学校	郡山市立安積中学校	3月28日	1m	0.42	-	0.60	0.22	-	0.24	0.29	-	0.44	-	0.31	-	0.30	-	0.28	-	0.32	0.41	〇
627	郡山市	中学校	郡山市立安積第二中学校	3月27日	1m	0.57	-	0.82	0.47	-	0.55	0.21	-	0.29	-	0.51	-	0.29	-	0.32	-	0.32	0.27	〇

福島県における学校等の環境放射線モニタリング調査結果(確定値)

平成24年7月11日

原子力災害現地対策本部(放射線班)

福島県災害対策本部(原子力班)

〇・・・表土除去実施済み(調査日時点)

No.	市町村	区分	学校等名称	調査 月日	測定高さ 50cm or 1m	空間線量率測定値(μ Sv/h)																	備考		
						正門			昇降口			校庭・園庭等における5地点(中央及び4隅)各平均値													
						積雪 (cm)	前回 調査結果 (平均値)	前回 調査結果 (平均値)	積雪 (cm)	前回 調査結果 (平均値)	① 中央	積雪 (cm)	②	積雪 (cm)	③	積雪 (cm)	④	積雪 (cm)	⑤	積雪 (cm)	平均値	前回 調査結果 (平均値)		表土除去 実施状況	
628	郡山市	中学校	郡山市立三穂田中学校	3月28日	1m	0.47	-	0.55	0.57	-	0.52	0.17	-	0.19	-	0.20	-	0.22	-	0.23	-	0.20	0.24	〇	
629	郡山市	中学校	郡山市立大槻中学校	3月16日	1m	0.62	-	0.92	0.30	-	0.37	0.34	-	0.23	-	0.29	-	0.38	-	0.41	-	0.33	0.36	〇	
630	郡山市	中学校	郡山市立片平中学校	3月26日	1m	0.64	-	0.81	0.60	-	0.66	0.18	-	0.22	-	0.20	-	0.29	-	0.20	-	0.22	0.26	〇	
631	郡山市	中学校	郡山市立蓬瀬中学校	3月12日	1m	0.39	5	0.54	0.29	5	0.32	0.25	5	0.37	5	0.29	5	0.33	5	0.32	5	0.31	0.87	〇	
632	郡山市	中学校	郡山市立日和田中学校	3月15日	1m	0.58	-	0.93	0.43	-	0.47	0.64	-	0.63	-	0.42	-	0.26	-	0.53	-	0.50	0.59	〇	
633	郡山市	中学校	郡山市立喜久田中学校	3月15日	1m	0.60	-	0.76	0.53	-	0.65	0.30	-	0.32	-	0.35	-	0.37	-	0.51	-	0.37	0.44	〇	
634	郡山市	中学校	郡山市立緑ヶ丘中学校	3月23日	1m	0.25	-	0.31	0.27	-	0.27	0.19	-	0.28	-	0.19	-	0.18	-	0.23	-	0.21	0.41	〇	
635	郡山市	中学校	郡山市立宮城中学校	3月26日	1m	0.17	-	0.21	0.13	-	0.15	0.12	-	0.17	-	0.14	-	0.17	-	0.16	-	0.15	0.31	〇	
636	郡山市	中学校	郡山市立高瀬中学校	3月19日	1m	0.21	-	0.28	0.22	-	0.26	0.26	-	0.17	-	0.19	-	0.25	-	0.27	-	0.23	0.41	〇	
637	郡山市	中学校	郡山市立御館中学校	3月26日	1m	0.16	-	0.20	0.13	-	0.15	0.16	-	0.17	-	0.13	-	0.18	-	0.17	-	0.16	0.26	〇	
638	郡山市	中学校	郡山市立西田中学校	3月15日	1m	0.52	-	0.67	0.48	-	0.51	0.20	-	0.26	-	0.25	-	0.30	-	0.45	-	0.29	0.26	〇	
639	郡山市	中学校	郡山市立守山中学校	3月19日	1m	0.32	-	0.47	0.26	-	0.36	0.17	-	0.30	-	0.25	-	0.18	-	0.25	-	0.23	0.28	〇	
640	郡山市	中学校	郡山市立二瀬中学校	3月21日	1m	0.16	-	0.15	0.11	-	0.13	0.13	-	0.13	-	0.14	-	0.10	-	0.12	-	0.12	0.17	〇	
641	郡山市	中学校	郡山市立熱海中学校	3月16日	1m	0.28	-	0.38	0.21	-	0.25	0.38	-	0.29	-	0.22	-	0.27	-	0.26	-	0.28	0.56	〇	
642	郡山市	中学校	郡山市立湖南中学校	3月26日	1m	0.10	1	0.12	0.10	1	0.10	0.09	25	0.12	10	0.11	10	0.07	20	0.07	30	0.09	0.15		[校庭・園庭等] 郡山市立湖南小学校と共用
643	郡山市	中学校	郡山市立富田中学校	3月16日	1m	0.45	-	0.59	0.37	-	0.59	0.25	-	0.34	-	0.37	-	0.33	-	0.27	-	0.31	0.39	〇	
644	郡山市	中学校	郡山市立郡山第二中学校	3月14日	1m	0.34	-	0.60	0.58	-	0.90	0.33	-	0.26	-	0.56	-	0.49	-	0.35	-	0.40	0.40	〇	
645	郡山市	中学校	郡山市立明健中学校	3月16日	1m	0.69	-	0.83	0.34	-	0.50	0.26	-	0.31	-	0.34	-	0.32	-	0.29	-	0.30	0.42	〇	
646	郡山市	中学校	郡山市立行健中学校	3月16日	1m	0.28	-	0.37	0.43	-	0.42	0.32	-	0.19	-	0.40	-	0.28	-	0.25	-	0.29	0.38	〇	
647	郡山市	中学校	郡山市立小原田中学校	3月21日	1m	0.45	-	0.49	0.38	-	0.41	0.30	-	0.28	-	0.33	-	0.25	-	0.25	-	0.28	0.64	〇	
648	郡山市	中学校	郡山市立郡山第三中学校	3月27日	1m	0.58	-	0.74	0.64	-	0.68	0.37	-	0.39	-	0.45	-	0.28	-	0.31	-	0.36	0.40	〇	
649	郡山市	中学校	郡山市立郡山第四中学校	3月27日	1m	0.47	-	0.48	0.35	-	0.37	0.19	-	0.21	-	0.24	-	0.16	-	0.22	-	0.20	0.21	〇	
650	郡山市	中学校	郡山市立郡山第五中学校	3月15日	1m	0.35	-	0.47	0.28	-	0.51	0.43	-	0.37	-	0.57	-	0.25	-	0.52	-	0.43	0.50	〇	
651	郡山市	中学校	郡山市立郡山第一中学校	3月14日	1m	0.65	-	0.86	0.50	-	0.72	0.42	-	0.35	-	0.55	-	0.60	-	0.73	-	0.53	0.74	〇	
652	郡山市	中学校	郡山市立郡山第六中学校	3月19日	1m	0.28	-	0.35	0.23	-	0.30	0.30	-	0.37	-	0.26	-	0.27	-	0.26	-	0.29	0.33	〇	
653	郡山市	中学校	郡山市立郡山第七中学校	3月16日	1m	0.33	-	0.44	0.24	-	0.25	0.18	-	0.16	-	0.24	-	0.23	-	0.22	-	0.21	0.22	〇	

福島県における学校等の環境放射線モニタリング調査結果(確定値)

平成24年7月11日

原子力災害現地対策本部(放射線班)

福島県災害対策本部(原子力班)

〇・・・表土除去実施済み(調査日時点)

No.	市町村	区分	学校等名称	調査 月日	測定高さ	空間線量率測定値(μ Sv/h)																	備考		
						正門			昇降口			校庭・園庭等における5地点(中央及び4隅)各平均値													
						50cm or 1m	積雪 (cm)	前回 調査結果 (平均値)	積雪 (cm)	前回 調査結果 (平均値)	① 中央	積雪 (cm)	②	積雪 (cm)	③	積雪 (cm)	④	積雪 (cm)	⑤	積雪 (cm)	平均値	前回 調査結果 (平均値)		表土除去 実施状況	
654	郡山市	中学校	郡山ザベリオ学園中学校	3月26日	1m	0.50	-	/	0.49	-	0.84	0.16	-	0.25	-	0.19	-	0.19	-	0.18	-	0.19	0.19	〇	[正門] 新規調査地点のため、前回調査結果無し [校庭・園庭等] 郡山ザベリオ学園小学校と共用
655	郡山市	高校	郡山高校	3月16日	1m	0.36	-	0.51	0.83	-	0.78	0.15	-	0.20	-	0.24	-	0.28	-	0.25	-	0.22	0.26	〇	[校庭・園庭等] 第1グラウンド
					1m	/	-	/	/	-	/	0.17	-	0.26	-	0.27	-	0.25	-	0.22	-	0.23	0.29	〇	[校庭・園庭等] 第2グラウンド
656	郡山市	高校	安積高校御館校	3月26日	1m	0.18	-	0.21	0.17	-	0.17	0.22	-	0.27	-	0.23	-	0.22	-	0.27	-	0.24	0.27		
657	郡山市	高校	湖南高校	3月26日	1m	0.10	5	0.10	0.10	-	0.10	0.05	30	0.06	30	0.08	30	0.08	30	0.06	35	0.07	0.14		
658	郡山市	高校	郡山萌世高校	3月23日	1m	0.13	-	0.16	0.36	-	0.29	/	-	/	-	/	-	/	-	/	-	/	/		[校庭・園庭等] 無し
659	郡山市	高校	安積黎明高校	3月27日	1m	0.64	-	0.70	0.28	-	0.44	0.19	-	0.17	-	0.25	-	0.21	-	0.17	-	0.20	0.27	〇	[昇降口] 工事のため、仮昇降口 [校庭・園庭等] 第1グラウンド
					1m	/	-	/	/	-	/	0.18	-	0.27	-	0.33	-	0.47	-	0.23	-	0.30	0.39	〇	[校庭・園庭等] 第2グラウンド
660	郡山市	高校	あさか開成高校	3月27日	1m	0.49	-	0.64	0.50	-	0.59	0.27	-	0.26	-	0.39	-	0.27	-	0.25	-	0.29	0.32	〇	
661	郡山市	高校	郡山北工業高校	3月16日	1m	0.73	-	0.67	0.34	-	0.39	0.16	-	0.19	-	0.18	-	0.23	-	0.27	-	0.21	0.22	〇	
662	郡山市	高校	郡山東高校	3月27日	1m	0.74	-	0.92	0.29	-	0.27	0.18	-	0.20	-	0.20	-	0.21	-	0.22	-	0.20	0.29	〇	仮設校舎
663	郡山市	高校	安積高校	3月27日	1m	0.69	-	0.95	0.54	-	0.74	0.18	-	0.30	-	0.31	-	0.30	-	0.20	-	0.26	0.29	〇	
664	郡山市	高校	郡山商業高校	3月27日	1m	0.70	-	1.1	0.81	-	1.1	0.22	-	0.30	-	0.27	-	0.22	-	0.22	-	0.25	0.36	〇	
665	郡山市	高校	帝京安積高校	3月30日	1m	0.37	-	0.29	0.31	-	0.25	0.12	-	0.14	-	0.21	-	0.17	-	0.18	-	0.16	0.51		
666	郡山市	高校	尚志高校	3月16日	1m	0.37	-	0.48	0.21	-	0.33	0.30	-	0.19	-	0.23	-	/	-	0.13	-	0.21	0.67		[校庭・園庭等] ④地点は除染活動中につき測定不可
667	郡山市	高校	日本大学東北高校	3月21日	1m	0.47	-	0.63	0.22	-	0.38	0.20	-	0.20	-	0.20	-	0.17	-	0.20	-	0.19	0.71	〇	
668	郡山市	高校	郡山女子大学附属高校	3月27日	1m	0.48	-	0.70	0.47	-	1.0	0.22	-	0.31	-	0.33	-	0.27	-	0.32	-	0.29	0.28	〇	
669	郡山市	特別支援学校	福島県立あぶくま養護学校 安積分校	3月28日	50cm	0.41	-	0.60	0.36	-	0.53	0.60	-	0.66	-	0.60	-	0.58	-	0.64	-	0.62	0.64		[校庭・園庭等] 校庭にて測定。現在、使用していない。
					1m	0.39	-	0.59	0.37	-	0.43	0.52	-	0.54	-	0.52	-	0.52	-	0.56	-	0.53	0.57		
670	郡山市	特別支援学校	福島県立磐学校	3月16日	50cm	0.46	-	0.48	0.61	-	0.51	0.15	-	0.17	-	0.19	-	0.16	-	0.15	-	0.16	0.19	〇	
					1m	0.44	-	0.47	0.51	-	0.51	0.15	-	0.16	-	0.20	-	0.16	-	0.15	-	0.16	0.19		
					50cm	/	-	/	/	-	/	0.19	-	0.30	-	0.17	-	0.18	-	0.20	-	0.21	0.48	〇	
					1m	/	-	/	/	-	/	0.18	-	0.27	-	0.18	-	0.17	-	0.22	-	0.20	0.45		
671	郡山市	特別支援学校	福島県立あぶくま養護学校	3月26日	50cm	0.13	-	0.16	0.18	-	0.22	0.27	-	0.24	-	0.26	-	0.19	-	0.27	-	0.25	0.35		
					1m	0.13	-	0.14	0.17	-	0.22	0.28	-	0.25	-	0.28	-	0.19	-	0.28	-	0.26	0.31		

福島県における学校等の環境放射線モニタリング調査結果(確定値)

平成24年7月11日

原子力災害現地対策本部(放射線班)

福島県災害対策本部(原子力班)

〇・・・表土除去実施済み(調査日時点)

No.	市町村	区分	学校等名称	調査月日	測定高さ	空間線量率測定値(μ Sv/h)															備考			
						正門			昇降口			校庭・園庭等における5地点(中央及び4隅)各平均値												
						積雪 (cm)	前回 調査結果 (平均値)	前回 調査結果 (平均値)	積雪 (cm)	前回 調査結果 (平均値)	① 中央	積雪 (cm)	②	積雪 (cm)	③	積雪 (cm)	④	積雪 (cm)	⑤	積雪 (cm)		平均値	前回 調査結果 (平均値)	表土除去 実施状況
672	郡山市	特別支援学校	福島県立須賀川養護学校郡山分校	3月28日	50cm	0.48	-	0.75	0.60	-	0.62	/	-	/	-	/	-	/	-	/	-	/	-	[校庭・園庭等] 無し
					1m	0.47	-	0.61	0.53	-	0.50	/	-	/	-	/	-	/	-	/	-	/	-	
673	郡山市	特別支援学校	福島県立郡山養護学校	3月21日	50cm	0.83	-	0.85	0.36	-	0.41	0.26	-	0.22	-	0.25	-	0.23	-	0.22	-	0.24	0.28	〇
					1m	0.76	-	0.81	0.34	-	0.38	0.25	-	0.21	-	0.27	-	0.25	-	0.22	-	0.24	0.27	
674	郡山市	専修学校	今泉女子専門学校	3月29日	1m	0.33	-	0.40	0.16	-	0.37	0.50	-	0.34	-	0.44	-	0.33	-	0.33	-	0.39	0.69	〇 [校庭・園庭等] 中庭
675	郡山市	専修学校	郡山准看護師高等専修学校	3月21日	1m	0.35	-	0.65	0.44	-	0.66	0.26	-	0.24	-	0.28	-	0.37	-	0.35	-	0.30	0.78	〇 [校庭・園庭等] 駐車場
676	郡山市	専修学校	郡山学院高等専修学校	3月21日	1m	/	-	/	0.49	-	0.31	/	-	/	-	/	-	/	-	/	-	/	-	[正門][校庭・園庭等] 無し
677	郡山市	専修学校	ボラリス保健看護学院	3月23日	1m	0.53	-	/	0.63	-	/	0.96	-	0.83	-	1.0	-	1.1	-	0.94	-	0.97	/	新規調査のため、前回調査結果無し
678	郡山市	専修学校	太田看護専門学校	3月23日	1m	0.51	-	/	0.36	-	/	/	-	/	-	/	-	/	-	/	-	/	-	新規調査のため、前回調査結果無し [正門] 駐車場入口 [校庭・園庭等] 無し
679	郡山市	専修学校	国際メディカルテクノロジー専門学校	3月23日	1m	0.44	-	/	0.45	-	/	0.96	-	0.84	-	0.78	-	0.80	-	0.92	-	0.86	/	新規調査のため、前回調査結果無し
680	郡山市	各種学校	福島朝鮮初中級学校	3月23日	50cm	0.21	-	0.28	0.17	-	0.26	0.13	-	0.14	-	0.14	-	0.14	-	0.14	-	0.14	0.56	〇
					1m	0.22	-	0.29	0.16	-	0.22	0.13	-	0.15	-	0.15	-	0.14	-	0.15	-	0.14	0.54	
681	須賀川市	保育園	プリムラ保育園	3月21日	50cm	0.41	-	/	0.17	-	0.23	0.18	-	0.19	-	0.21	-	0.20	-	0.22	-	0.20	0.21	〇 [正門] 工事中のため、仮正門 新規調査地点のため、前回調査結果無し
					1m	/	-	/	/	-	/	0.18	-	/	-	/	-	/	-	/	-	0.18	0.17	
682	須賀川市	保育園	なのはな保育園	3月21日	50cm	/	-	/	0.26	-	0.36	0.16	-	0.17	-	0.16	-	0.21	-	0.23	-	0.19	0.38	〇 [正門] 無し
					1m	/	-	/	/	-	/	0.15	-	/	-	/	-	/	-	/	-	0.15	0.33	
683	須賀川市	保育園	長沼東保育所	3月22日	50cm	0.35	-	0.81	0.25	-	0.22	0.24	-	0.34	-	0.25	-	0.32	-	0.33	-	0.30	0.29	〇
					1m	/	-	/	/	-	/	0.24	-	/	-	/	-	/	-	/	-	0.24	0.25	
684	須賀川市	保育園	長沼保育所	3月22日	50cm	0.68	-	0.77	0.34	-	0.65	0.21	-	0.23	-	0.22	-	0.25	-	0.24	-	0.23	0.23	〇
					1m	/	-	/	/	-	/	0.22	-	/	-	/	-	/	-	/	-	0.22	0.24	
685	須賀川市	保育園	白方こども園	3月22日	50cm	0.63	-	0.76	0.41	-	0.45	0.22	-	0.30	-	0.26	-	0.24	-	0.24	-	0.25	0.28	〇
					1m	/	-	/	/	-	/	0.22	-	/	-	/	-	/	-	/	-	0.22	0.24	
686	須賀川市	保育園	白江こども園	3月27日	50cm	0.46	-	0.56	0.73	-	0.80	0.29	-	0.33	-	0.33	-	0.33	-	0.44	-	0.34	0.37	〇
					1m	/	-	/	/	-	/	0.29	-	/	-	/	-	/	-	/	-	0.29	0.32	
687	須賀川市	保育園	柏城保育園	3月28日	50cm	0.25	-	0.28	0.18	-	0.19	0.16	-	0.20	-	0.19	-	0.21	-	0.18	-	0.19	0.20	〇
					1m	/	-	/	/	-	/	0.16	-	/	-	/	-	/	-	/	-	0.16	0.19	

福島県における学校等の環境放射線モニタリング調査結果(確定値)

平成24年7月11日
 原子力災害現地対策本部(放射線班)
 福島県災害対策本部(原子力班)

〇・・・表土除去実施済み(調査日時点)

No.	市町村	区分	学校等名称	調査 月日	測定高さ	空間線量率測定値(μ Sv/h)																備考			
						正門			昇降口			校庭・園庭等における5地点(中央及び4隅)各平均値													
						50cm or 1m	積雪 (cm)	前回 調査結果 (平均値)	積雪 (cm)	前回 調査結果 (平均値)	① 中央	積雪 (cm)	②	積雪 (cm)	③	積雪 (cm)	④	積雪 (cm)	⑤	積雪 (cm)	平均値		前回 調査結果 (平均値)	表土除去 実施状況	
688	須賀川市	保育園	うつみね保育園	3月29日	50cm	0.17	-	0.24	0.28	-	0.25	0.11	-	0.14	-	0.12	-	0.14	-	0.13	-	0.13	0.12	〇	
					1m	/	-	/	/	-	/	0.12	-	/	-	/	-	/	-	/	-	0.12	0.11		
689	須賀川市	保育園	ぼたん保育園	3月21日	50cm	0.13	-	0.17	0.18	-	0.21	0.10	-	0.12	-	0.12	-	0.12	-	0.12	-	0.12	0.25	〇	
					1m	/	-	/	/	-	/	0.11	-	/	-	/	-	/	-	/	-	0.11	0.28		
690	須賀川市	保育園	栄光保育園	3月26日	50cm	0.15	-	0.18	0.14	-	0.15	0.17	-	0.17	-	0.17	-	0.21	-	0.17	-	0.18	0.20	〇	[正門][校庭・園庭等] 栄光幼稚園と共用
					1m	/	-	/	/	-	/	0.18	-	/	-	/	-	/	-	/	-	0.18	0.17		
691	須賀川市	保育園	白鳩保育園	3月29日	50cm	0.13	-	0.13	0.17	-	0.16	0.19	-	0.18	-	0.20	-	0.17	-	0.13	-	0.17	0.21	〇	
					1m	/	-	/	/	-	/	0.18	-	/	-	/	-	/	-	/	-	0.18	0.22		
692	須賀川市	保育園	第一保育所	3月21日	50cm	0.15	-	0.23	0.15	-	0.20	0.11	-	0.11	-	0.12	-	0.14	-	0.12	-	0.12	0.30	〇	
					1m	/	-	/	/	-	/	0.10	-	/	-	/	-	/	-	/	-	0.10	0.29		
693	須賀川市	保育園	第二保育所	3月21日	50cm	0.17	-	0.24	0.21	-	0.17	0.14	-	0.16	-	0.17	-	0.15	-	0.13	-	0.15	0.14	〇	
					1m	/	-	/	/	-	/	0.12	-	/	-	/	-	/	-	/	-	0.12	0.13		
694	須賀川市	保育園	第三保育所	3月21日	50cm	0.16	-	0.17	0.13	-	0.10	0.11	-	0.11	-	0.12	-	0.11	-	0.13	-	0.12	0.10	〇	
					1m	/	-	/	/	-	/	0.10	-	/	-	/	-	/	-	/	-	0.10	0.10		
695	須賀川市	保育園	アンジュ保育園	3月27日	50cm	0.33	-	0.36	0.33	-	0.36	0.17	-	0.22	-	0.17	-	0.17	-	0.17	-	0.18	0.49	〇	
					1m	/	-	/	/	-	/	0.17	-	/	-	/	-	/	-	/	-	0.17	0.51		
696	須賀川市	保育園	コアラ保育園(柏城園)	3月28日	50cm	0.16	-	0.29	0.13	-	0.26	0.16	-	0.17	-	0.13	-	0.17	-	0.19	-	0.16	0.32	〇	
					1m	/	-	/	/	-	/	0.15	-	/	-	/	-	/	-	/	-	0.15	0.29		
697	須賀川市	保育園	郡山ヤクルト販売(株)須賀川センター保育室	3月28日	50cm	/	-	/	0.14	-	0.13	/	-	/	-	/	-	/	-	/	-	/	/		[正門][校庭・園庭等] 無し
698	須賀川市	保育園	めぐみ保育園	3月21日	50cm	0.19	-	0.23	0.27	-	0.24	0.15	-	0.16	-	0.18	-	0.14	-	0.16	-	0.16	0.17	〇	
					1m	/	-	/	/	-	/	0.14	-	/	-	/	-	/	-	/	-	0.14	0.16		
699	須賀川市	保育園	医療法人平心会須賀川病院 附属保育所	3月21日	50cm	0.24	-	0.24	0.23	-	0.23	0.28	-	0.27	-	0.29	-	0.31	-	0.28	-	0.29	0.31		
					1m	/	-	/	/	-	/	0.26	-	/	-	/	-	/	-	/	-	0.26	0.30		
700	須賀川市	保育園	こどもの家	3月27日	50cm	0.19	-	0.23	0.18	-	0.19	0.34	-	0.30	-	0.33	-	0.31	-	0.30	-	0.32	0.31		[校庭・園庭等] くじら公園を園庭として使用
					1m	/	-	/	/	-	/	0.32	-	/	-	/	-	/	-	/	-	0.32	0.34		

福島県における学校等の環境放射線モニタリング調査結果(確定値)

平成24年7月11日
 原子力災害現地対策本部(放射線班)
 福島県災害対策本部(原子力班)

〇・・・表土除去実施済み(調査日時点)

No.	市町村	区分	学校等名称	調査 月日	測定高さ	空間線量率測定値(μ Sv/h)																備考			
						正門			昇降口			校庭・園庭等における5地点(中央及び4隅)各平均値													
						50cm or 1m	積雪 (cm)	前回 調査結果 (平均値)	積雪 (cm)	前回 調査結果 (平均値)	① 中央	積雪 (cm)	②	積雪 (cm)	③	積雪 (cm)	④	積雪 (cm)	⑤	積雪 (cm)	平均値		前回 調査結果 (平均値)	表土除去 実施状況	
701	須賀川市	保育園	虹色保育園	3月26日	50cm	0.19	-	0.22	0.17	-	0.20	0.15	-	0.14	-	0.14	-	0.12	-	0.13	-	0.14	0.28	〇	
					1m	/	-	/	/	-	/	0.14	-	/	-	/	-	/	-	/	-	0.14	0.29	〇	
702	須賀川市	保育園	双葉こどもの園	3月21日	50cm	0.17	-	0.14	0.13	-	0.14	0.11	-	0.14	-	0.13	-	0.12	-	0.14	-	0.13	0.14	〇	[校庭・園庭等]年少組用(園舎中央)
					1m	/	-	/	/	-	/	0.12	-	/	-	/	-	/	-	/	-	0.12	0.14	〇	[校庭・園庭等]年長組用(園舎北側)
					50cm	/	-	/	/	-	/	0.15	-	0.16	-	0.19	-	0.20	-	0.18	-	0.18	0.19	〇	[校庭・園庭等]年長組用(園舎北側)
					1m	/	-	/	/	-	/	0.18	-	/	-	/	-	/	-	/	-	0.18	0.21	〇	[校庭・園庭等]年長組用(園舎北側)
703	須賀川市	保育園	寿泉堂松南病院 ポニー	3月23日	50cm	/	-	/	0.50	-	0.63	/	-	/	-	/	-	/	-	/	-	/	/		[正門][校庭・園庭等]無し
704	須賀川市	保育園	アップル保育園	3月23日	50cm	/	-	/	0.18	-	0.19	0.12	-	0.12	-	0.14	-	0.15	-	0.13	-	0.13	0.15		[正門]無し
					1m	/	-	/	/	-	/	0.13	-	/	-	/	-	/	-	/	-	0.13	0.13		[正門]無し
705	須賀川市	保育園	池田記念病院託児所	3月28日	50cm	0.22	-	/	0.18	-	/	0.27	-	0.23	-	0.25	-	0.23	-	0.27	-	0.25	/		新規調査のため、前回調査結果無し
					1m	/	-	/	/	-	/	0.24	-	/	-	/	-	/	-	/	-	0.24	/		新規調査のため、前回調査結果無し
706	須賀川市	保育園	有我保育園	3月23日	50cm	/	-	/	0.17	-	0.17	0.37	-	0.37	-	0.31	-	0.35	-	0.36	-	0.35	0.39		[正門]無し [校庭・園庭等]緑ヶ丘公園を園庭として使用
					1m	/	-	/	/	-	/	0.36	-	/	-	/	-	/	-	/	-	0.36	0.39		[正門]無し [校庭・園庭等]緑ヶ丘公園を園庭として使用
707	須賀川市	保育園	保育所キッズ・イマジ	3月21日	50cm	0.18	-	0.19	0.16	-	0.19	/	-	/	-	/	-	/	-	/	-	/	/		[校庭・園庭等]無し
708	須賀川市	保育園	独立行政法人国立病院機構 福島病院たんぽぽ保育園	3月23日	50cm	0.24	-	0.29	0.30	-	0.30	0.31	-	0.31	-	0.31	-	0.29	-	0.34	-	0.31	0.32		
					1m	/	-	/	/	-	/	0.28	-	/	-	/	-	/	-	/	-	0.28	0.28		
709	須賀川市	幼稚園	須賀川市立福田幼稚園	3月26日	50cm	0.29	-	0.37	0.20	-	0.19	0.20	-	0.19	-	0.21	-	0.22	-	0.24	-	0.21	0.21	〇	
					1m	/	-	/	/	-	/	0.19	-	/	-	/	-	/	-	/	-	0.19	0.18	〇	
710	須賀川市	幼稚園	須賀川市立長沼幼稚園	3月22日	50cm	0.29	-	0.33	0.25	-	0.26	0.22	-	0.27	-	0.26	-	0.24	-	0.26	-	0.25	0.24	〇	
					1m	/	-	/	/	-	/	0.22	-	/	-	/	-	/	-	/	-	0.22	0.22	〇	
711	須賀川市	幼稚園	須賀川市立仁井田幼稚園	3月27日	50cm	0.47	-	0.94	0.23	-	0.23	0.19	-	0.20	-	0.30	-	0.29	-	0.24	-	0.24	0.23	〇	
					1m	/	-	/	/	-	/	0.19	-	/	-	/	-	/	-	/	-	0.19	0.24	〇	
712	須賀川市	幼稚園	須賀川市立小塩江幼稚園	3月29日	50cm	0.16	-	0.16	0.11	-	0.15	0.16	-	0.16	-	0.20	-	0.16	-	0.16	-	0.17	0.19		[正門]須賀川市立小塩江小学校と共用
					1m	/	-	/	/	-	/	0.15	-	/	-	/	-	/	-	/	-	0.15	0.16		[正門]須賀川市立小塩江小学校と共用
713	須賀川市	幼稚園	須賀川市立大東幼稚園	3月29日	50cm	0.12	-	0.11	0.12	-	0.11	0.13	-	0.15	-	0.14	-	0.12	-	0.14	-	0.14	0.14		
					1m	/	-	/	/	-	/	0.12	-	/	-	/	-	/	-	/	-	0.12	0.15		

福島県における学校等の環境放射線モニタリング調査結果(確定値)

平成24年7月11日
 原子力災害現地対策本部(放射線班)
 福島県災害対策本部(原子力班)

〇・・・表土除去実施済み(調査日時点)

No.	市町村	区分	学校等名称	調査月日	測定高さ	空間線量率測定値($\mu\text{Sv/h}$)																	備考		
						正門			昇降口			校庭・園庭等における5地点(中央及び4隅)各平均値													
						50cm or 1m	積雪(cm)	前回調査結果(平均値)	積雪(cm)	前回調査結果(平均値)	①中央	積雪(cm)	②	積雪(cm)	③	積雪(cm)	④	積雪(cm)	⑤	積雪(cm)	平均値	前回調査結果(平均値)		表土除去実施状況	
714	須賀川市	幼稚園	須賀川市立和田幼稚園	3月23日	50cm	0.12	-	0.18	0.12	-	0.19	0.10	-	0.09	-	0.09	-	0.11	-	0.10	-	0.10	0.22	〇	
					1m	/	-	/	/	-	/	0.09	-	/	-	/	-	/	-	/	-	0.09	0.23	〇	
715	須賀川市	幼稚園	杉の子幼稚園	3月23日	50cm	0.19	-	0.19	0.19	-	0.19	0.16	-	0.19	-	0.18	-	0.20	-	0.17	-	0.18	0.19	〇	
					1m	/	-	/	/	-	/	0.18	-	/	-	/	-	/	-	/	-	0.18	0.16	〇	
716	須賀川市	幼稚園	愛星幼稚園	3月27日	50cm	0.19	-	0.20	0.23	-	0.20	0.19	-	0.17	-	0.21	-	0.19	-	0.21	-	0.19	0.22	〇	
					1m	/	-	/	/	-	/	0.21	-	/	-	/	-	/	-	/	-	0.21	0.23	〇	
717	須賀川市	幼稚園	栄光幼稚園	3月26日	50cm	0.15	-	0.17	0.15	-	0.16	0.17	-	0.17	-	0.17	-	0.21	-	0.17	-	0.18	0.19	〇	[正門][校庭・園庭等] 栄光保育園と共用
					1m	/	-	/	/	-	/	0.18	-	/	-	/	-	/	-	/	-	0.18	0.18	〇	
718	須賀川市	幼稚園	天泉幼稚園	3月23日	50cm	0.18	-	0.17	0.17	-	0.14	0.17	-	0.15	-	0.15	-	0.18	-	0.18	-	0.17	0.17	〇	
					1m	/	-	/	/	-	/	0.15	-	/	-	/	-	/	-	/	-	0.15	0.16	〇	
719	須賀川市	幼稚園	須賀川幼稚園	3月23日	50cm	0.11	-	0.14	0.13	-	0.14	0.11	-	0.13	-	0.11	-	0.15	-	0.20	-	0.14	0.13	〇	
					1m	/	-	/	/	-	/	0.11	-	/	-	/	-	/	-	/	-	0.11	0.12	〇	
720	須賀川市	小学校	須賀川市立稲田小学校	3月26日	50cm	0.29	-	0.32	0.22	-	0.41	0.15	-	0.14	-	0.14	-	0.14	-	0.20	-	0.15	0.32	〇	
					1m	/	-	/	/	-	/	0.16	-	/	-	/	-	/	-	/	-	0.16	0.36	〇	
721	須賀川市	小学校	須賀川市立西袋第一小学校	3月27日	50cm	0.21	-	0.23	0.26	-	0.26	0.11	-	0.10	-	0.13	-	0.14	-	0.14	-	0.12	0.13	〇	
					1m	/	-	/	/	-	/	0.11	-	/	-	/	-	/	-	/	-	0.11	0.10	〇	
722	須賀川市	小学校	須賀川市立西袋第二小学校	3月21日	50cm	0.45	-	0.61	0.25	-	0.34	0.18	-	0.19	-	0.26	-	0.22	-	0.36	-	0.24	0.23	〇	
					1m	/	-	/	/	-	/	0.17	-	/	-	/	-	/	-	/	-	0.17	0.20	〇	
723	須賀川市	小学校	須賀川市立長沼東小学校	3月22日	50cm	0.75	-	0.91	0.55	-	0.59	0.23	-	0.45	-	0.29	-	0.31	-	0.24	-	0.30	0.29	〇	
					1m	/	-	/	/	-	/	0.24	-	/	-	/	-	/	-	/	-	0.24	0.23	〇	
724	須賀川市	小学校	須賀川市立長沼小学校	3月22日	50cm	0.36	-	0.38	0.34	-	0.27	0.20	-	0.32	-	0.20	-	0.26	-	0.20	-	0.24	0.22	〇	
					1m	/	-	/	/	-	/	0.21	-	/	-	/	-	/	-	/	-	0.21	0.19	〇	
725	須賀川市	小学校	須賀川市立白方小学校	3月22日	50cm	0.72	-	0.86	0.39	-	0.75	0.22	-	0.25	-	0.19	-	0.31	-	0.21	-	0.24	0.25	〇	
					1m	/	-	/	/	-	/	0.20	-	/	-	/	-	/	-	/	-	0.20	0.25	〇	
726	須賀川市	小学校	須賀川市立白江小学校	3月27日	50cm	0.78	-	1.3	0.36	-	0.39	0.22	-	0.26	-	0.24	-	0.38	-	0.36	-	0.29	0.30	〇	
					1m	/	-	/	/	-	/	0.22	-	/	-	/	-	/	-	/	-	0.22	0.23	〇	

福島県における学校等の環境放射線モニタリング調査結果(確定値)

平成24年7月11日
 原子力災害現地対策本部(放射線班)
 福島県災害対策本部(原子力班)

〇・・・表土除去実施済み(調査日時点)

No.	市町村	区分	学校等名称	調査 月日	測定高さ	空間線量率測定値(μ Sv/h)																備考			
						正門			昇降口			校庭・園庭等における5地点(中央及び4隅)各平均値													
						50cm or 1m	積雪 (cm)	前回 調査結果 (平均値)	積雪 (cm)	前回 調査結果 (平均値)	① 中央	積雪 (cm)	②	積雪 (cm)	③	積雪 (cm)	④	積雪 (cm)	⑤	積雪 (cm)	平均値		前回 調査結果 (平均値)	表土除去 実施状況	
727	須賀川市	小学校	須賀川市立仁井田小学校	3月27日	50cm	0.35	-	0.44	0.36	-	0.34	0.19	-	0.24	-	0.26	-	0.26	-	0.24	-	0.24	0.22	〇	
					1m	/	-	/	/	-	/	0.19	-	/	-	/	-	/	-	/	-	0.19	0.20	〇	
728	須賀川市	小学校	須賀川市立柏城小学校	3月28日	50cm	0.35	-	0.42	0.30	-	0.39	0.11	-	0.12	-	0.17	-	0.13	-	0.16	-	0.14	0.15	〇	
					1m	/	-	/	/	-	/	0.11	-	/	-	/	-	/	-	/	-	0.11	0.15	〇	
729	須賀川市	小学校	須賀川市立小塩江小学校	3月29日	50cm	0.16	-	0.16	0.10	-	0.15	0.16	-	0.19	-	0.21	-	0.15	-	0.16	-	0.17	0.19		[正門] 須賀川市立小塩江幼稚園と共用
					1m	/	-	/	/	-	/	0.17	-	/	-	/	-	/	-	/	-	0.17	0.17		
730	須賀川市	小学校	須賀川市立大東小学校	3月29日	50cm	0.11	-	0.12	0.11	-	0.12	0.14	-	0.13	-	0.21	-	0.14	-	0.14	-	0.15	0.15		
					1m	/	-	/	/	-	/	0.13	-	/	-	/	-	/	-	/	-	0.13	0.14		
731	須賀川市	小学校	須賀川市立大東小学校上山田分校	3月29日	50cm	0.11	-	0.12	0.13	-	0.13	0.15	-	0.14	-	0.15	-	0.14	-	0.14	-	0.14	0.16		
					1m	/	-	/	/	-	/	0.14	-	/	-	/	-	/	-	/	-	0.14	0.14		
732	須賀川市	小学校	須賀川市立大森小学校	3月29日	50cm	0.18	-	0.18	0.18	-	0.18	0.18	-	0.19	-	0.24	-	0.20	-	0.16	-	0.19	0.20		
					1m	/	-	/	/	-	/	0.17	-	/	-	/	-	/	-	/	-	0.17	0.20		
733	須賀川市	小学校	須賀川市立第一小学校	3月26日	50cm	0.18	-	0.21	0.13	-	0.16	0.30	-	0.30	-	0.31	-	0.34	-	0.35	-	0.32	0.34		仮設校舎 並木町運動場に所在
					1m	/	-	/	/	-	/	0.31	-	/	-	/	-	/	-	/	-	0.31	0.34		
734	須賀川市	小学校	須賀川市立第二小学校	3月28日	50cm	0.18	-	0.23	0.21	-	0.22	0.19	-	0.18	-	0.27	-	0.20	-	0.27	-	0.22	0.30	〇	
					1m	/	-	/	/	-	/	0.17	-	/	-	/	-	/	-	/	-	0.17	0.24	〇	
735	須賀川市	小学校	須賀川市立第三小学校	3月26日	50cm	0.18	-	0.18	0.16	-	0.16	0.24	-	0.22	-	0.22	-	0.20	-	0.26	-	0.23	0.22	〇	
					1m	/	-	/	/	-	/	0.23	-	/	-	/	-	/	-	/	-	0.23	0.21	〇	
736	須賀川市	小学校	須賀川市立阿武隈小学校	3月28日	50cm	0.17	-	0.18	0.18	-	0.17	0.15	-	0.12	-	0.12	-	0.15	-	0.10	-	0.13	0.12	〇	
					1m	/	-	/	/	-	/	0.14	-	/	-	/	-	/	-	/	-	0.14	0.12	〇	
737	須賀川市	中学校	須賀川市立第一中学校	3月26日	1m	0.16	-	0.21	0.22	-	0.24	0.24	-	0.20	-	0.21	-	0.14	-	0.21	-	0.20	0.26	〇	
738	須賀川市	中学校	須賀川市立第二中学校	3月28日	1m	0.27	-	0.24	0.11	-	0.14	0.09	-	0.10	-	0.12	-	0.14	-	0.14	-	0.12	0.12	〇	
739	須賀川市	中学校	須賀川市立第三中学校	3月26日	1m	0.16	-	0.18	0.15	-	0.17	0.18	-	0.20	-	0.21	-	0.22	-	0.21	-	0.20	0.19	〇	
740	須賀川市	中学校	須賀川市立福田中学校	3月26日	1m	0.42	-	0.42	0.25	-	0.30	0.13	-	0.16	-	0.14	-	0.16	-	0.16	-	0.15	0.13	〇	
741	須賀川市	中学校	須賀川市立西袋中学校	3月27日	1m	0.22	-	0.28	0.20	-	0.22	0.23	-	0.19	-	0.14	-	0.23	-	0.22	-	0.20	0.19	〇	
742	須賀川市	中学校	須賀川市立長沼中学校	3月22日	1m	0.68	-	0.73	0.55	-	0.74	0.19	-	0.27	-	0.32	-	0.25	-	0.26	-	0.26	0.28	〇	
743	須賀川市	中学校	須賀川市立岩瀬中学校	3月22日	1m	0.51	-	0.74	0.74	-	0.57	0.31	-	0.54	-	0.52	-	0.47	-	0.63	-	0.49	0.44	〇	

福島県における学校等の環境放射線モニタリング調査結果(確定値)

平成24年7月11日
 原子力災害現地対策本部(放射線班)
 福島県災害対策本部(原子力班)

〇・・・表土除去実施済み(調査日時点)

No.	市町村	区分	学校等名称	調査月日	測定高さ	空間線量率測定値($\mu\text{Sv/h}$)																	備考		
						正門			昇降口			校庭・園庭等における5地点(中央及び4隅)各平均値													
						積雪 (cm)	前回 調査結果 (平均値)	前回 調査結果 (平均値)	積雪 (cm)	前回 調査結果 (平均値)	① 中央	積雪 (cm)	②	積雪 (cm)	③	積雪 (cm)	④	積雪 (cm)	⑤	積雪 (cm)	平均値	前回 調査結果 (平均値)		表土除去 実施状況	
744	須賀川市	中学校	須賀川市立仁井田中学校	3月27日	1m	0.77	-	0.88	0.42	-	0.37	0.19	-	0.26	-	0.26	-	0.27	-	0.25	-	0.25	0.22	〇	
745	須賀川市	中学校	須賀川市立小塩江中学校	3月29日	1m	0.12	-	0.19	0.15	-	0.14	0.16	-	0.17	-	0.13	-	0.20	-	0.22	-	0.18	0.18		
746	須賀川市	中学校	須賀川市立大東中学校	3月29日	1m	0.12	-	0.11	0.13	-	0.13	0.13	-	0.17	-	0.18	-	0.16	-	0.15	-	0.16	0.16		
747	須賀川市	高校	須賀川桐陽高校	3月26日	1m	0.24	-	0.23	0.22	-	0.25	0.24	-	0.34	-	0.28	-	0.31	-	0.26	-	0.29	0.30		
748	須賀川市	高校	長沼高校	3月22日	1m	0.36	-	0.44	0.28	-	0.29	0.21	-	0.20	-	0.30	-	0.23	-	0.25	-	0.24	0.24	〇	
749	須賀川市	高校	清陵情報高校	3月28日	1m	0.40	-	0.38	0.26	-	0.29	0.41	-	0.43	-	0.52	-	0.47	-	0.48	-	0.46	0.50		
750	須賀川市	高校	須賀川高校	3月23日	1m	0.17	-	0.20	0.19	-	0.18	0.24	-	0.18	-	0.22	-	0.24	-	0.28	-	0.23	0.21		
751	須賀川市	特別支援学校	福島県立須賀川養護学校	3月23日	50cm	0.19	-	0.22	0.12	-	0.11	/	-	/	-	/	-	/	-	/	-	/	/		[校庭・園庭等] 校庭に仮設校舎が設置されているため、測定不可
					1m	0.19	-	0.24	0.13	-	0.11	/	-	/	-	/	-	/	-	/	-	/	/		
752	須賀川市	専修学校	須賀川専門学校	3月23日	1m	0.17	-	0.19	0.16	-	0.17	/	-	/	-	/	-	/	-	/	-	/	/		[校庭・園庭等] 無し
753	須賀川市	専修学校	公立岩瀬病院附属高等看護学院	3月23日	1m	0.17	-	0.17	0.17	-	0.25	/	-	/	-	/	-	/	-	/	-	/	/		[正門] 工事中のため、仮正門 [校庭・園庭等] 無し
754	田村市	保育園	滝根保育所	3月27日	50cm	0.15	-	0.16	0.09	-	0.10	0.09	-	0.09	-	0.09	-	0.09	-	0.10	-	0.09	0.10	〇	
					1m	/	-	/	/	-	/	0.09	-	/	-	/	-	/	-	/	-	0.09	0.09		
755	田村市	保育園	大越こども園	3月27日	50cm	0.12	-	0.15	0.11	-	0.13	0.18	-	0.14	-	0.19	-	0.18	-	0.13	-	0.16	0.19	〇	[校庭・園庭等] 中庭
					1m	/	-	/	/	-	/	0.18	-	/	-	/	-	/	-	/	-	0.18	0.18		
					50cm	/	-	/	/	-	/	0.11	-	0.11	-	0.14	-	0.14	-	0.14	-	0.13	0.14	〇	[校庭・園庭等] 園庭
					1m	/	-	/	/	-	/	0.11	-	/	-	/	-	/	-	/	-	0.11	0.10		
756	田村市	保育園	船引保育所	3月28日	50cm	0.11	-	0.12	0.10	-	0.12	0.09	-	0.10	-	0.10	-	0.13	-	0.11	-	0.11	0.11	〇	都路こども園(田村市)の園児も通園中
					1m	/	-	/	/	-	/	0.10	-	/	-	/	-	/	-	/	-	0.10	0.10		
757	田村市	保育園	わかかさ保育園	3月28日	50cm	0.16	-	0.17	0.15	-	/	0.29	-	0.24	-	0.23	-	0.27	-	0.27	-	0.26	0.26	〇	[昇降口] 新規調査地点のため、前回調査結果無し [校庭・園庭等] わかかさ幼稚園と共用
					1m	/	-	/	/	-	/	0.28	-	/	-	/	-	/	-	/	-	0.28	0.30		
758	田村市	保育園	常葉保育所	3月27日	50cm	0.17	-	0.21	0.14	-	0.23	0.13	-	0.16	-	0.14	-	0.16	-	0.14	-	0.15	0.16	〇	
					1m	/	-	/	/	-	/	0.14	-	/	-	/	-	/	-	/	-	0.14	0.15		
759	田村市	保育園	(医)健山会どんぐり	3月28日	50cm	/	-	/	0.11	-	0.12	0.20	-	0.20	-	0.21	-	0.20	-	0.20	-	0.20	0.24		[正門] 無し
					1m	/	-	/	/	-	/	0.19	-	/	-	/	-	/	-	/	-	0.19	0.22		

福島県における学校等の環境放射線モニタリング調査結果(確定値)

平成24年7月11日

原子力災害現地対策本部(放射線班)

福島県災害対策本部(原子力班)

〇・・・表土除去実施済み(調査日時点)

No.	市町村	区分	学校等名称	調査月日	測定高さ	空間線量率測定値($\mu\text{Sv/h}$)																	備考	
						正門			昇降口			校庭・園庭等における5地点(中央及び4隅)各平均値												
						50cm or 1m	積雪(cm)	前回調査結果(平均値)	積雪(cm)	前回調査結果(平均値)	①中央	積雪(cm)	②	積雪(cm)	③	積雪(cm)	④	積雪(cm)	⑤	積雪(cm)	平均値	前回調査結果(平均値)		表土除去実施状況
760	田村市	保育園	チャイルドルームひまわり	3月28日	50cm	0.13	-	0.16	0.15	-	0.17	0.11	-	0.12	-	0.12	-	0.12	-	0.11	-	0.12	0.14	〇 [正門] 駐車場入口
					1m	/	-	/	/	-	/	0.12	-	/	-	/	-	/	-	/	-	0.12	0.13	
761	田村市	保育園	郡山ヤクルト販売(株)船引センター保育室	3月28日	50cm	0.14	-	0.17	0.13	-	0.19	/	-	/	-	/	-	/	-	/	-	/	/	施設所在地は2階 [校庭・園庭等] 無し
					1m	/	-	/	/	-	/	/	-	/	-	/	-	/	-	/	-	/	/	
762	田村市	保育園	たんぼぼ託児所	3月28日	50cm	0.14	-	0.18	0.14	-	0.15	0.10	-	0.11	-	0.19	-	0.14	-	0.13	-	0.13	0.17	〇
					1m	/	-	/	/	-	/	0.12	-	/	-	/	-	/	-	/	-	0.12	0.14	
763	田村市	保育園	アミーゴ保育会	3月28日	50cm	0.17	-	0.20	0.15	-	0.17	0.12	-	0.14	-	0.13	-	0.12	-	0.13	-	0.13	0.15	〇
					1m	/	-	/	/	-	/	0.11	-	/	-	/	-	/	-	/	-	0.11	0.13	
764	田村市	保育園	美山保育園	3月28日	50cm	0.21	-	0.26	0.14	-	0.15	0.16	-	0.17	-	0.17	-	0.16	-	0.20	-	0.17	0.20	〇
					1m	/	-	/	/	-	/	0.18	-	/	-	/	-	/	-	/	-	0.18	0.18	
765	田村市	幼稚園	田村市立滝根幼稚園	3月27日	50cm	0.10	-	0.13	0.09	-	0.14	0.09	-	0.09	-	0.11	-	0.09	-	0.08	-	0.09	0.10	〇
					1m	/	-	/	/	-	/	0.09	-	/	-	/	-	/	-	/	-	0.09	0.09	
766	田村市	幼稚園	田村市立船引南幼稚園	3月28日	50cm	0.17	-	0.16	0.14	-	0.18	0.15	-	0.17	-	0.14	-	0.16	-	0.20	-	0.16	0.16	〇
					1m	/	-	/	/	-	/	0.15	-	/	-	/	-	/	-	/	-	0.15	0.13	
767	田村市	幼稚園	田村市立緑幼稚園	3月28日	50cm	0.14	-	0.25	0.17	-	0.18	0.16	-	0.15	-	0.17	-	0.17	-	0.17	-	0.16	/	〇 [正門][昇降口] 田村市立緑小学校と共用 [校庭・園庭等] 前回調査時は、工事中で測定不可だったため、調査結果なし
					1m	/	-	/	/	-	/	0.14	-	/	-	/	-	/	-	/	-	0.14	/	
768	田村市	幼稚園	田村市立常葉幼稚園	3月27日	50cm	0.15	-	0.20	0.12	-	0.17	0.10	-	0.12	-	0.10	-	0.11	-	0.11	-	0.11	0.12	〇
					1m	/	-	/	/	-	/	0.10	-	/	-	/	-	/	-	/	-	0.10	0.12	
769	田村市	幼稚園	田村市立岩井沢幼稚園	3月27日	50cm	0.54	-	/	0.30	-	0.36	0.24	-	0.23	-	0.26	-	0.26	-	0.25	-	0.25	0.25	〇 [正門] 工事中のため、仮正門 新規調査地点のため、前回調査結果無し [正門][校庭・園庭等] 岩井沢小学校と共用
					1m	/	-	/	/	-	/	0.23	-	/	-	/	-	/	-	/	-	0.23	0.23	
770	田村市	幼稚園	わかき幼稚園	3月28日	50cm	0.14	-	0.17	0.18	-	/	0.29	-	0.24	-	0.23	-	0.27	-	0.27	-	0.26	0.26	〇 [昇降口] 新規調査地点のため、前回調査結果無し [校庭・園庭等] わかき保育園と共用
					1m	/	-	/	/	-	/	0.28	-	/	-	/	-	/	-	/	-	0.28	0.30	
771	田村市	小学校	田村市立滝根小学校	3月27日	50cm	0.12	-	0.15	0.10	-	0.12	0.11	-	0.11	-	0.11	-	0.11	-	0.11	-	0.11	0.11	〇
					1m	/	-	/	/	-	/	0.12	-	/	-	/	-	/	-	/	-	0.12	0.12	
772	田村市	小学校	田村市立広瀬小学校	3月27日	50cm	0.10	-	0.11	0.12	-	/	0.11	-	0.09	-	0.10	-	0.10	-	0.12	-	0.10	0.12	〇 [昇降口] 新規調査地点のため、前回調査結果無し
					1m	/	-	/	/	-	/	0.12	-	/	-	/	-	/	-	/	-	0.12	0.11	

福島県における学校等の環境放射線モニタリング調査結果(確定値)

平成24年7月11日

原子力災害現地対策本部(放射線班)

福島県災害対策本部(原子力班)

〇・・・表土除去実施済み(調査日時点)

No.	市町村	区分	学校等名称	調査月日	測定高さ	空間線量率測定値(μ Sv/h)																備考		
						正門			昇降口			校庭・園庭等における5地点(中央及び4隅)各平均値												
						積雪 (cm)	前回 調査結果 (平均値)	積雪 (cm)	前回 調査結果 (平均値)	① 中央	積雪 (cm)	②	積雪 (cm)	③	積雪 (cm)	④	積雪 (cm)	⑤	積雪 (cm)	平均値	前回 調査結果 (平均値)		表土除去 実施状況	
773	田村市	小学校	田村市立上大越小学校	3月27日	50cm	0.13	-	0.11	0.13	-	0.15	0.09	-	0.11	-	0.09	-	0.09	-	0.08	-	0.09	0.10	〇
					1m	/	-	/	/	-	/	0.09	-	/	-	/	-	/	-	/	-	/	-	
774	田村市	小学校	田村市立下大越小学校	3月27日	50cm	0.12	-	0.14	0.10	-	0.10	0.09	-	0.09	-	0.10	-	0.12	-	0.10	-	0.10	0.11	〇
					1m	/	-	/	/	-	/	0.11	-	/	-	/	-	/	-	/	-	/	-	
775	田村市	小学校	田村市立牧野小学校	3月27日	50cm	0.16	-	0.19	0.17	-	0.21	0.26	-	0.22	-	0.22	-	0.22	-	0.26	-	0.24	0.27	廃校
					1m	/	-	/	/	-	/	0.24	-	/	-	/	-	/	-	/	-	/	-	
776	田村市	小学校	田村市立船引南小学校	3月28日	50cm	0.12	-	0.13	0.11	-	0.11	0.11	-	0.11	-	0.13	-	0.13	-	0.13	-	0.12	0.11	〇
					1m	/	-	/	/	-	/	0.10	-	/	-	/	-	/	-	/	-	/	-	
777	田村市	小学校	田村市立船引小学校	3月28日	50cm	0.12	-	0.10	0.12	-	0.14	0.12	-	0.11	-	0.13	-	0.09	-	0.13	-	0.12	0.11	〇
					1m	/	-	/	/	-	/	0.09	-	/	-	/	-	/	-	/	-	/	-	
778	田村市	小学校	田村市立芦沢小学校	3月28日	50cm	0.20	-	0.20	0.16	-	0.17	0.12	-	0.13	-	0.12	-	0.11	-	0.11	-	0.12	0.12	〇
					1m	/	-	/	/	-	/	0.10	-	/	-	/	-	/	-	/	-	/	-	
779	田村市	小学校	田村市立栗田小学校	3月28日	50cm	0.20	-	0.28	0.11	-	0.13	0.11	-	0.14	-	0.13	-	0.12	-	0.15	-	0.13	0.16	〇
					1m	/	-	/	/	-	/	0.11	-	/	-	/	-	/	-	/	-	/	-	
780	田村市	小学校	田村市立美山小学校	3月28日	50cm	0.24	-	0.27	0.13	-	0.28	0.11	-	0.13	-	0.11	-	0.13	-	0.12	-	0.12	0.13	〇
					1m	/	-	/	/	-	/	0.10	-	/	-	/	-	/	-	/	-	/	-	
781	田村市	小学校	田村市立瀬川小学校	3月28日	50cm	0.22	-	0.30	0.16	-	0.17	0.14	-	0.19	-	0.13	-	0.14	-	0.16	-	0.15	0.17	〇
					1m	/	-	/	/	-	/	0.14	-	/	-	/	-	/	-	/	-	/	-	
782	田村市	小学校	田村市立緑小学校	3月28日	50cm	0.14	-	0.25	0.17	-	0.18	0.16	-	0.17	-	0.19	-	0.14	-	0.16	-	0.16	/	〇 [正門][昇降口] 田村市立緑幼稚園と共用 [校庭・園庭等] 前回調査時は、工事中で測定不可だったため、調査結果なし
					1m	/	-	/	/	-	/	0.16	-	/	-	/	-	/	-	/	-	/	-	
783	田村市	小学校	田村市立常葉小学校	3月27日	50cm	0.13	-	0.17	0.09	-	0.11	0.13	-	0.12	-	0.14	-	0.13	-	0.13	-	0.13	0.16	〇
					1m	/	-	/	/	-	/	0.12	-	/	-	/	-	/	-	/	-	/	-	
784	田村市	小学校	田村市立西向小学校	3月27日	50cm	0.15	-	0.20	0.13	-	0.18	0.16	-	0.13	-	0.12	-	0.11	-	0.12	-	0.13	0.15	〇
					1m	/	-	/	/	-	/	0.13	-	/	-	/	-	/	-	/	-	/	-	
785	田村市	小学校	田村市立関本小学校	3月27日	50cm	0.13	-	0.16	0.14	-	0.19	0.12	-	0.12	-	0.12	-	0.10	-	0.12	-	0.12	0.12	〇
					1m	/	-	/	/	-	/	0.12	-	/	-	/	-	/	-	/	-	/	-	

福島県における学校等の環境放射線モニタリング調査結果(確定値)

平成24年7月11日

原子力災害現地対策本部(放射線班)

福島県災害対策本部(原子力班)

〇・・・表土除去実施済み(調査日時点)

No.	市町村	区分	学校等名称	調査 月日	測定高さ	空間線量率測定値(μ Sv/h)																備考		
						正門			昇降口			校庭・園庭等における5地点(中央及び4隅)各平均値												
						積雪 (cm)	前回 調査結果 (平均値)	積雪 (cm)	前回 調査結果 (平均値)	① 中央	積雪 (cm)	②	積雪 (cm)	③	積雪 (cm)	④	積雪 (cm)	⑤	積雪 (cm)	平均値	前回 調査結果 (平均値)		表土除去 実施状況	
786	田村市	小学校	田村市立古道小学校	3月27日	50cm	0.29	-	0.26	0.17	-	0.27	0.20	-	/	-	/	-	/	-	/	-	0.20	0.23	○ [校庭・園庭等] 工事中のため、中央1地点のみ測定
					1m	/	-	/	-	/	0.19	-	/	-	/	-	/	-	/	-	/	-	0.19	
787	田村市	小学校	田村市立岩井沢小学校	3月27日	50cm	0.54	-	/	0.34	-	0.36	0.24	-	0.23	-	0.26	-	0.26	-	0.25	-	0.25	0.25	○ [正門] 工事中のため、仮正門 新規調査地点のため、前回調査結果無し [正門][校庭・園庭等] 岩井沢幼稚園と共用
					1m	/	-	/	-	/	0.23	-	/	-	/	-	/	-	/	-	/	-	0.23	
788	田村市	小学校	田村市立菅谷小学校	3月28日	50cm	0.14	-	0.15	0.13	-	0.14	0.13	-	0.14	-	0.14	-	0.13	-	0.16	-	0.14	0.14	○ 旧田村市立嶺山小学校 現在、田村市立菅谷小学校が使用中
					1m	/	-	/	-	/	0.13	-	/	-	/	-	/	-	/	-	/	-	0.13	
789	田村市	小学校	田村市立古道・岩井沢小学校	3月28日	50cm	0.15	-	0.18	0.10	-	0.17	0.08	-	0.09	-	0.08	-	0.09	-	0.11	-	0.09	0.11	○ 旧田村市立石森小学校 都路こども園(田村市)の園児も通園中
					1m	/	-	/	-	/	0.09	-	/	-	/	-	/	-	/	-	/	-	0.09	
790	田村市	中学校	田村市立滝根中学校	3月27日	1m	0.11	-	0.13	0.09	-	0.10	0.09	-	0.10	-	0.08	-	0.08	-	0.09	-	0.09	0.09	○
791	田村市	中学校	田村市立大越中学校	3月27日	1m	0.11	-	0.11	0.12	-	0.14	0.10	-	0.12	-	0.10	-	0.10	-	0.09	-	0.10	0.10	○
792	田村市	中学校	田村市立船引南中学校	3月28日	1m	0.15	-	0.14	0.12	-	0.16	0.14	-	0.14	-	0.12	-	0.14	-	0.14	-	0.14	0.12	○
793	田村市	中学校	田村市立船引中学校	3月28日	1m	0.15	-	0.20	0.14	-	0.17	0.10	-	0.10	-	0.10	-	0.11	-	0.10	-	0.10	0.12	○
794	田村市	中学校	田村市立移中学校	3月28日	1m	0.33	-	0.39	0.19	-	0.23	0.18	-	0.21	-	0.18	-	0.22	-	0.22	-	0.20	0.22	○
795	田村市	中学校	田村市立常葉中学校	3月27日	1m	0.13	-	0.16	0.12	-	0.14	0.11	-	0.13	-	0.11	-	0.11	-	0.09	-	0.11	0.11	○
796	田村市	中学校	田村市立都路中学校	3月27日	1m	0.39	-	0.39	0.16	-	0.34	0.17	-	0.28	-	0.20	-	0.24	-	0.34	-	0.25	0.22	○
797	田村市	中学校	田村市立都路中学校	3月28日	1m	0.16	-	0.19	0.13	-	0.15	0.10	-	0.14	-	0.11	-	0.10	-	0.10	-	0.11	0.13	○ 旧田村市立春山小学校 都路こども園(田村市)の園児も通園中
798	田村市	高校	船引高校	3月28日	1m	0.18	-	0.21	0.14	-	0.20	0.31	-	0.23	-	0.17	-	0.28	-	0.31	-	0.26	0.30	
799	鏡石町	保育園	鏡石栄光保育園	3月30日	50cm	0.22	-	0.25	0.19	-	0.23	0.21	-	0.17	-	0.16	-	0.17	-	0.18	-	0.18	0.19	○ 鏡石栄光幼稚園と共用
					1m	/	-	/	-	/	0.21	-	/	-	/	-	/	-	/	-	/	-	0.21	
800	鏡石町	保育園	鏡石保育所	3月30日	50cm	0.30	-	0.29	0.25	-	0.27	0.11	-	0.13	-	0.13	-	0.13	-	0.12	-	0.12	0.30	○
					1m	/	-	/	-	/	0.11	-	/	-	/	-	/	-	/	-	/	-	0.11	
801	鏡石町	保育園	鏡石保育所分園	3月30日	50cm	0.18	-	0.26	0.19	-	0.21	/	-	/	-	/	-	/	-	/	-	/	/	[校庭・園庭等] 無し
802	鏡石町	幼稚園	鏡石町立鏡石幼稚園	3月30日	50cm	0.21	-	0.28	0.16	-	0.19	0.13	-	0.18	-	0.13	-	0.15	-	0.12	-	0.14	0.15	○
					1m	/	-	/	-	/	0.14	-	/	-	/	-	/	-	/	-	/	-	0.14	
803	鏡石町	幼稚園	鏡石栄光幼稚園	3月30日	50cm	0.22	-	0.25	0.19	-	0.23	0.21	-	0.17	-	0.16	-	0.17	-	0.18	-	0.18	0.19	○ 鏡石栄光保育園と共用
					1m	/	-	/	-	/	0.21	-	/	-	/	-	/	-	/	-	/	-	0.21	

福島県における学校等の環境放射線モニタリング調査結果(確定値)

平成24年7月11日
 原子力災害現地対策本部(放射線班)
 福島県災害対策本部(原子力班)

〇・・・表土除去実施済み(調査日時点)

No.	市町村	区分	学校等名称	調査月日	測定高さ	空間線量率測定値($\mu\text{Sv/h}$)																備考			
						正門			昇降口			校庭・園庭等における5地点(中央及び4隅)各平均値													
						50cm or 1m	積雪(cm)	前回調査結果(平均値)	積雪(cm)	前回調査結果(平均値)	①中央	積雪(cm)	②	積雪(cm)	③	積雪(cm)	④	積雪(cm)	⑤	積雪(cm)	平均値		前回調査結果(平均値)	表土除去実施状況	
804	鏡石町	幼稚園	岡ノ内幼稚園	3月30日	50cm	0.21	-	0.21	0.26	-	0.26	0.13	-	0.14	-	0.15	-	0.18	-	0.18	-	0.16	0.16	〇	
					1m	/	-	/	/	-	/	0.13	-	/	-	/	-	/	-	/	-	0.13	0.13	〇	
805	鏡石町	小学校	鏡石町立第一小学校	3月30日	50cm	0.28	-	0.32	0.17	-	0.19	0.11	-	0.11	-	0.12	-	0.14	-	0.17	-	0.13	0.28	〇	仮設校舎
					1m	/	-	/	/	-	/	0.10	-	/	-	/	-	/	-	/	-	0.10	0.32	〇	
806	鏡石町	小学校	鏡石町立第二小学校	3月30日	50cm	0.24	-	0.31	0.21	-	0.26	0.13	-	0.10	-	0.09	-	0.10	-	0.11	-	0.11	0.29	〇	
					1m	/	-	/	/	-	/	0.13	-	/	-	/	-	/	-	/	-	0.13	0.28	〇	
807	鏡石町	中学校	鏡石町立鏡石中学校	3月30日	1m	0.20	-	0.23	0.16	-	0.23	0.10	-	0.12	-	0.14	-	0.13	-	0.10	-	0.12	0.31	〇	
808	鏡石町	高校	岩瀬農業高校	3月30日	1m	0.21	-	0.24	0.14	-	0.17	0.28	-	0.17	-	0.26	-	0.26	-	0.23	-	0.24	0.28	〇	[昇降口] 西側昇降口
					1m	/	-	/	0.11	-	0.14	/	-	/	-	/	-	/	-	/	-	/	/	〇	[昇降口] 東側昇降口
809	天栄村	保育園	天栄保育所	3月29日	50cm	0.47	-	0.65	0.27	-	0.27	0.21	-	0.25	-	0.28	-	0.23	-	0.23	-	0.24	0.25	〇	
					1m	/	-	/	/	-	/	0.21	-	/	-	/	-	/	-	/	-	0.21	0.22	〇	
810	天栄村	保育園	天栄村立湯本へき地保育所	3月29日	50cm	0.09	-	0.10	0.08	-	0.09	0.05	5	0.08	-	0.08	-	0.06	10	0.07	-	0.07	0.08	〇	
					1m	/	-	/	/	-	/	0.05	5	/	-	/	-	/	-	/	-	0.05	0.07	〇	
811	天栄村	幼稚園	天栄村立天栄幼稚園	3月29日	50cm	0.44	-	0.43	0.30	-	0.28	0.27	-	0.28	-	0.32	-	0.32	-	0.29	-	0.30	0.36	〇	
					1m	/	-	/	/	-	/	0.27	-	/	-	/	-	/	-	/	-	0.27	0.31	〇	
812	天栄村	小学校	天栄村立牧本小学校	3月29日	50cm	0.26	-	0.28	0.17	-	0.15	0.28	-	0.24	-	0.28	-	0.35	-	0.22	-	0.27	0.28	〇	
					1m	/	-	/	/	-	/	0.28	-	/	-	/	-	/	-	/	-	0.28	0.28	〇	
813	天栄村	小学校	天栄村立大里小学校	3月29日	50cm	0.51	-	0.31	0.30	-	0.26	0.22	-	0.19	-	0.30	-	0.24	-	0.18	-	0.23	0.22	〇	
					1m	/	-	/	/	-	/	0.23	-	/	-	/	-	/	-	/	-	0.23	0.19	〇	
814	天栄村	小学校	天栄村立広戸小学校	3月29日	50cm	0.41	-	0.66	0.20	-	0.32	0.28	-	0.23	-	0.17	-	0.16	-	0.26	-	0.22	0.23	〇	
					1m	/	-	/	/	-	/	0.26	-	/	-	/	-	/	-	/	-	0.26	0.22	〇	
815	天栄村	小学校	天栄村立湯本小学校	3月29日	50cm	0.07	-	0.09	0.09	-	0.09	0.07	-	0.07	5	0.08	-	0.07	-	0.10	-	0.08	0.10	〇	
					1m	/	-	/	/	-	/	0.07	-	/	-	/	-	/	-	/	-	0.07	0.09	〇	
816	天栄村	中学校	天栄村立天栄中学校	3月30日	1m	0.48	-	0.59	0.75	-	0.85	0.25	-	0.37	-	0.32	-	0.29	-	0.26	-	0.30	0.42	〇	
817	天栄村	中学校	天栄村立湯本中学校	3月29日	1m	0.12	-	0.13	0.09	-	0.12	0.10	-	0.05	30	0.06	30	0.08	15	0.07	5	0.07	0.14	〇	
818	石川町	保育園	石川町立野木沢保育所	3月26日	50cm	0.15	-	0.16	0.14	-	0.13	0.13	-	0.12	-	0.14	-	0.14	-	0.15	-	0.14	0.16	〇	
					1m	/	-	/	/	-	/	0.14	-	/	-	/	-	/	-	/	-	0.14	0.17	〇	

福島県における学校等の環境放射線モニタリング調査結果(確定値)

平成24年7月11日
 原子力災害現地対策本部(放射線班)
 福島県災害対策本部(原子力班)

〇・・・表土除去実施済み(調査日時点)

No.	市町村	区分	学校等名称	調査月日	測定高さ	空間線量率測定値(μ Sv/h)																備考		
						正門			昇降口			校庭・園庭等における5地点(中央及び4隅)各平均値												
						50cm or 1m	積雪(cm)	前回調査結果(平均値)	積雪(cm)	前回調査結果(平均値)	①中央	積雪(cm)	②	積雪(cm)	③	積雪(cm)	④	積雪(cm)	⑤	積雪(cm)	平均値		前回調査結果(平均値)	表土除去実施状況
819	石川町	保育園	石川町立第一保育所	3月23日	50cm	0.09	-	0.12	0.12	-	0.11	0.14	-	0.15	-	0.15	-	0.14	-	0.12	-	0.14	0.14	〇
					1m						0.13													
820	石川町	保育園	石川町立第二保育所	3月23日	50cm	0.12	-	0.13	0.11	-	0.11	0.14	-	0.13	-	0.12	-	0.14	-	0.13	-	0.13	0.14	〇
					1m						0.14													
821	石川町	保育園	クローバー保育園	3月23日	50cm	0.12	-	0.12	0.11	-	0.11	0.12	-	0.12	-	0.12	-	0.11	-	0.12	-	0.12	0.12	
					1m						0.10													
822	石川町	保育園	やどかり保育園	3月23日	50cm	0.11	-	0.13	0.10	-	0.13	0.13	-	0.13	-	0.13	-	0.12	-	0.10	-	0.12	0.13	
					1m						0.11													
823	石川町	保育園	郡山ヤクルト販売(株)石川センター保育室	3月23日	50cm				0.11	-	0.11	0.11	-	0.13	-	0.10	-	0.11	-	0.11	-	0.11	0.14	[正門]無し
					1m						0.09													
824	石川町	保育園	介護老人保健施設オルキス託児所	3月23日	50cm	0.20	-	0.23	0.20	-	0.16	0.13	-	0.15	-	0.17	-	0.14	-	0.16	-	0.15	0.18	
					1m						0.13													
825	石川町	幼稚園	石川文化幼稚園	3月23日	50cm	0.11	-	0.12	0.09	-	0.09	0.09	-	0.10	-	0.09	-	0.10	-	0.12	-	0.10	0.12	
					1m						0.09													
826	石川町	小学校	石川町立中谷第一小学校	3月26日	50cm	0.14	-	0.14	0.10	-	0.13	0.15	-	0.12	-	0.11	-	0.13	-	0.14	-	0.13	0.18	〇
					1m						0.13													
827	石川町	小学校	石川町立中谷第二小学校	3月26日	50cm	0.16	-	0.20	0.19	-	0.13	0.13	-	0.12	-	0.16	-	0.13	-	0.13	-	0.13	0.21	〇
					1m						0.14													
828	石川町	小学校	石川町立南山形小学校	3月26日	50cm	0.14	-	0.21	0.18	-	0.21	0.18	-	0.15	-	0.17	-	0.13	-	0.20	-	0.17	0.24	〇
					1m						0.17													
829	石川町	小学校	石川町立山形小学校	3月26日	50cm	0.17	-	0.24	0.16	-	0.18	0.15	-	0.14	-	0.17	-	0.17	-	0.14	-	0.15	0.27	〇
					1m						0.13													
830	石川町	小学校	石川町立沢田小学校	3月26日	50cm	0.11	-	0.21	0.16	-	0.13	0.11	-	0.13	-	0.11	-	0.12	-	0.14	-	0.12	0.20	〇
					1m						0.10													
831	石川町	小学校	石川町立母畑小学校	3月27日	50cm	0.11	-	0.14	0.13	-	0.11	0.11	-	0.10	-	0.11	-	0.12	-	0.14	-	0.12	0.15	〇
					1m						0.11													

福島県における学校等の環境放射線モニタリング調査結果(確定値)

平成24年7月11日

原子力災害現地対策本部(放射線班)

福島県災害対策本部(原子力班)

〇・・・表土除去実施済み(調査日時点)

No.	市町村	区分	学校等名称	調査 月日	測定高さ	空間線量率測定値(μ Sv/h)																	備考	
						正門			昇降口			校庭・園庭等における5地点(中央及び4隅)各平均値												
						50cm or 1m	積雪 (cm)	前回 調査結果 (平均値)	積雪 (cm)	前回 調査結果 (平均値)	① 中央	積雪 (cm)	②	積雪 (cm)	③	積雪 (cm)	④	積雪 (cm)	⑤	積雪 (cm)	平均値	前回 調査結果 (平均値)		表土除去 実施状況
832	石川町	小学校	石川町立野木沢小学校	3月26日	50cm	0.12	-	0.17	0.10	-	0.10	0.14	-	0.16	-	0.16	-	0.10	-	0.12	-	0.14	0.21	〇
					1m	/	-	/	/	-	/	0.16	-	/	-	/	-	/	-	/	-	0.16	0.20	〇
833	石川町	小学校	石川町立石川小学校	3月26日	50cm	0.11	-	0.12	0.10	-	0.10	0.15	-	0.16	-	0.12	-	0.15	-	0.11	-	0.14	0.17	〇
					1m	/	-	/	/	-	/	0.15	-	/	-	/	-	/	-	/	-	0.15	0.18	〇
834	石川町	中学校	石川町立石川中学校	3月26日	1m	0.10	-	0.11	0.12	-	0.14	0.13	-	0.09	-	0.14	-	0.14	-	0.14	-	0.13	0.16	〇
835	石川町	中学校	石川町立沢田中学校	3月26日	1m	0.12	-	0.14	0.15	-	0.15	0.08	-	0.11	-	0.09	-	0.09	-	0.11	-	0.10	0.18	〇
836	石川町	中学校	石川義塾中学校	3月23日	1m	0.11	-	0.12	0.10	-	0.11	0.14	-	0.08	-	0.12	-	0.12	-	0.15	-	0.12	0.15	学校法人石川高校と共用
837	石川町	高校	石川高校	3月23日	1m	0.12	-	0.14	0.10	-	0.09	0.12	-	0.12	-	0.14	-	0.14	-	0.11	-	0.13	0.15	
838	石川町	高校	学校法人石川高校	3月23日	1m	0.11	-	0.12	0.10	-	0.11	0.14	-	0.08	-	0.12	-	0.12	-	0.15	-	0.12	0.15	石川義塾中学校と共用
839	石川町	特別支援学校	福島県立石川養護学校	3月23日	50cm	0.12	-	0.14	0.12	-	0.14	0.17	-	0.14	-	0.16	-	0.17	-	0.12	-	0.15	0.19	
					1m	0.12	-	0.13	0.12	-	0.13	0.16	-	0.14	-	0.16	-	0.15	-	0.13	-	0.15	0.18	
840	玉川村	保育園	泉保育所	3月27日	50cm	0.14	-	0.18	0.17	-	0.15	0.20	-	0.18	-	0.16	-	0.18	-	0.17	-	0.18	0.20	
					1m	/	-	/	/	-	/	0.17	-	/	-	/	-	/	-	/	-	0.17	0.20	
841	玉川村	幼稚園	玉川村立すま幼稚園	3月27日	50cm	0.11	-	0.15	0.15	-	0.16	0.19	-	0.21	-	0.17	-	0.17	-	0.16	-	0.18	0.21	
					1m	/	-	/	/	-	/	0.18	-	/	-	/	-	/	-	/	-	0.18	0.21	
842	玉川村	幼稚園	玉川村立いずみ幼稚園	3月27日	50cm	0.14	-	0.16	0.14	-	0.17	0.13	-	0.15	-	0.11	-	0.11	-	0.15	-	0.13	0.14	
					1m	/	-	/	/	-	/	0.14	-	/	-	/	-	/	-	/	-	0.14	0.14	
843	玉川村	小学校	玉川村立須釜小学校	3月27日	50cm	0.16	-	0.17	0.16	-	0.18	0.23	-	0.21	-	0.21	-	0.23	-	0.22	-	0.22	0.24	
					1m	/	-	/	/	-	/	0.21	-	/	-	/	-	/	-	/	-	0.21	0.23	
844	玉川村	小学校	玉川村立玉川第一小学校	3月27日	50cm	0.17	-	0.22	0.13	-	0.15	0.20	-	0.18	-	0.24	-	0.24	-	0.32	-	0.24	0.25	
					1m	/	-	/	/	-	/	0.19	-	/	-	/	-	/	-	/	-	0.19	0.24	
845	玉川村	小学校	玉川村立川辺小学校	3月27日	50cm	0.11	-	0.15	0.13	-	0.13	0.15	-	0.17	-	0.13	-	0.19	-	0.13	-	0.15	0.18	
					1m	/	-	/	/	-	/	0.14	-	/	-	/	-	/	-	/	-	0.14	0.16	
846	玉川村	中学校	玉川村立須釜中学校	3月27日	1m	0.17	-	0.20	0.22	-	0.22	0.21	-	0.23	-	0.19	-	0.25	-	0.20	-	0.22	0.25	
847	玉川村	中学校	玉川村立玉川泉中学校	3月27日	1m	0.18	-	0.24	0.17	-	0.24	0.17	-	0.19	-	0.18	-	0.18	-	0.26	-	0.20	0.24	
848	平田村	保育園	小平保育所	3月22日	50cm	0.13	-	0.15	0.16	-	0.17	0.16	-	0.14	-	0.16	-	0.14	-	0.16	-	0.15	0.17	
					1m	/	-	/	/	-	/	0.16	-	/	-	/	-	/	-	/	-	0.16	0.17	

福島県における学校等の環境放射線モニタリング調査結果(確定値)

平成24年7月11日
 原子力災害現地対策本部(放射線班)
 福島県災害対策本部(原子力班)

〇・・・表土除去実施済み(調査日時点)

No.	市町村	区分	学校等名称	調査月日	測定高さ	空間線量率測定値(μ Sv/h)																備考		
						正門			昇降口			校庭・園庭等における5地点(中央及び4隅)各平均値												
						積雪 (cm)	前回 調査結果 (平均値)	前回 調査結果 (平均値)	積雪 (cm)	前回 調査結果 (平均値)	積雪 (cm)	① 中央	積雪 (cm)	②	積雪 (cm)	③	積雪 (cm)	④	積雪 (cm)	⑤	積雪 (cm)		平均値	前回 調査結果 (平均値)
849	平田村	保育園	蓬田保育所	3月21日	50cm	0.14	-	0.16	0.18	-	0.19	0.20	-	0.20	-	0.17	-	0.17	-	0.18	-	0.18	0.22	
					1m	/	-	/	/	-	/	0.20	-	/	-	/	-	/	-	/	-	0.20	0.22	
850	平田村	保育園	誠励会託児所おひさま	3月21日	50cm	/	-	/	0.12	-	0.12	0.11	-	0.09	-	0.10	-	0.11	-	0.10	-	0.10	0.12	[正門]無し
					1m	/	-	/	/	-	/	0.10	-	/	-	/	-	/	-	/	-	0.10	0.11	
851	平田村	保育園	永山産業(株)平田中央工場託児所	3月21日	50cm	/	-	/	0.15	-	0.16	0.15	-	0.15	-	0.15	-	0.16	-	0.15	-	0.15	0.16	[正門]無し
					1m	/	-	/	/	-	/	0.14	-	/	-	/	-	/	-	/	-	0.14	0.16	
852	平田村	幼稚園	平田村立小平幼稚園	3月22日	50cm	0.14	-	0.16	0.13	-	0.16	0.15	-	0.14	-	0.13	-	0.17	-	0.16	-	0.15	0.18	
					1m	/	-	/	/	-	/	0.13	-	/	-	/	-	/	-	/	-	0.13	0.15	
853	平田村	幼稚園	平田村立西山幼稚園	3月22日	50cm	0.15	-	0.15	0.15	-	0.18	0.17	-	0.19	-	0.17	-	0.17	-	0.16	-	0.17	0.21	休園中
					1m	/	-	/	/	-	/	0.16	-	/	-	/	-	/	-	/	-	0.16	0.17	
854	平田村	幼稚園	平田村立蓬田幼稚園	3月21日	50cm	0.14	-	0.17	0.14	-	0.21	0.21	-	0.19	-	0.19	-	0.20	-	0.19	-	0.20	0.24	
					1m	/	-	/	/	-	/	0.19	-	/	-	/	-	/	-	/	-	0.19	0.23	
855	平田村	幼稚園	平田村立永田幼稚園	3月22日	50cm	0.15	-	0.21	0.17	-	0.17	0.18	-	0.18	-	0.16	-	0.18	-	0.19	-	0.18	0.21	
					1m	/	-	/	/	-	/	0.18	-	/	-	/	-	/	-	/	-	0.18	0.19	
856	平田村	小学校	平田村立小平小学校	3月22日	50cm	0.13	-	0.17	0.13	-	0.15	0.16	-	0.16	-	0.16	-	0.20	-	0.19	-	0.17	0.19	
					1m	/	-	/	/	-	/	0.15	-	/	-	/	-	/	-	/	-	0.15	0.18	
857	平田村	小学校	平田村立西山小学校	3月22日	50cm	0.15	-	0.17	0.16	-	0.15	0.17	-	0.22	-	0.21	-	0.20	-	0.19	-	0.20	0.22	
					1m	/	-	/	/	-	/	0.19	-	/	-	/	-	/	-	/	-	0.19	0.18	
858	平田村	小学校	平田村立蓬田小学校	3月21日	50cm	0.11	-	0.15	0.12	-	0.14	0.16	-	0.19	-	0.17	-	0.19	-	0.15	-	0.17	0.20	
					1m	/	-	/	/	-	/	0.16	-	/	-	/	-	/	-	/	-	0.16	0.18	
859	平田村	小学校	平田村立永田小学校	3月22日	50cm	0.19	-	0.22	0.16	-	0.18	0.18	-	0.21	-	0.17	-	0.18	-	0.23	-	0.19	0.23	
					1m	/	-	/	/	-	/	0.19	-	/	-	/	-	/	-	/	-	0.19	0.24	
860	平田村	中学校	平田村立小平中学校	3月22日	1m	0.12	-	0.14	0.12	-	0.13	0.17	-	0.17	-	0.20	-	0.18	-	0.18	-	0.18	0.22	
861	平田村	中学校	平田村立蓬田中学校	3月21日	1m	0.14	-	0.16	0.17	-	0.16	0.17	-	0.17	-	0.16	-	0.17	-	0.19	-	0.17	0.20	
862	平田村	高校	小野高校平田校	3月22日	1m	0.12	-	0.13	0.17	-	0.14	0.15	-	0.19	-	0.21	-	0.20	-	0.14	-	0.18	0.20	

福島県における学校等の環境放射線モニタリング調査結果(確定値)

平成24年7月11日
 原子力災害現地対策本部(放射線班)
 福島県災害対策本部(原子力班)

〇・・・表土除去実施済み(調査日時点)

No.	市町村	区分	学校等名称	調査月日	測定高さ	空間線量率測定値($\mu\text{Sv/h}$)																備考		
						正門			昇降口			校庭・園庭等における5地点(中央及び4隅)各平均値												
						積雪 (cm)	前回 調査結果 (平均値)	積雪 (cm)	前回 調査結果 (平均値)	① 中央	積雪 (cm)	②	積雪 (cm)	③	積雪 (cm)	④	積雪 (cm)	⑤	積雪 (cm)	平均値	前回 調査結果 (平均値)		表土除去 実施状況	
863	浅川町	保育園	浅川町保育所	3月30日	50cm	0.10	-	0.16	0.12	-	0.16	0.13	-	0.11	-	0.15	-	0.12	-	0.10	-	0.12	0.19	〇
					1m	/	-	/	/	-	/	0.12	-	/	-	/	-	/	-	/	-	/	-	
864	浅川町	保育園	浅川町立山白石保育所	3月30日	50cm	0.17	-	0.21	0.13	-	0.15	0.17	-	0.16	-	0.14	-	0.17	-	0.15	-	0.16	0.20	〇
					1m	/	-	/	/	-	/	0.18	-	/	-	/	-	/	-	/	-	/	-	
865	浅川町	幼稚園	浅川町立浅川幼稚園	3月30日	50cm	0.15	-	0.20	0.12	-	0.15	0.13	-	0.15	-	0.13	-	0.18	-	0.14	-	0.15	0.20	〇
					1m	/	-	/	/	-	/	0.13	-	/	-	/	-	/	-	/	-	/	-	
866	浅川町	小学校	浅川町立里白石小学校	3月30日	50cm	0.19	-	0.22	0.18	-	0.17	0.19	-	0.13	-	0.17	-	0.21	-	0.21	-	0.18	0.22	
					1m	/	-	/	/	-	/	0.18	-	/	-	/	-	/	-	/	-	/	-	
867	浅川町	小学校	浅川町立山白石小学校	3月30日	50cm	0.14	-	0.19	0.18	-	0.21	0.20	-	0.22	-	0.14	-	0.22	-	0.24	-	0.20	0.25	
					1m	/	-	/	/	-	/	0.18	-	/	-	/	-	/	-	/	-	/	-	
868	浅川町	小学校	浅川町立浅川小学校	3月30日	50cm	0.15	-	0.14	0.15	-	0.11	0.20	-	0.10	-	0.13	-	0.19	-	0.14	-	0.15	0.18	
					1m	/	-	/	/	-	/	0.18	-	/	-	/	-	/	-	/	-	/	-	
869	浅川町	中学校	浅川町立浅川中学校	3月30日	1m	0.14	-	0.14	0.18	-	0.13	0.15	-	0.20	-	0.18	-	0.18	-	0.16	-	0.17	0.21	
					50cm	0.12	-	0.14	0.14	-	0.18	0.17	-	0.17	-	0.18	-	0.16	-	0.13	-	0.16	-	
871	古殿町	幼稚園	古殿町立古殿幼稚園	3月28日	50cm	0.14	-	0.17	0.13	-	0.14	0.14	-	0.17	-	0.13	-	0.17	-	0.14	-	0.15	0.15	
					1m	/	-	/	/	-	/	0.14	-	/	-	/	-	/	-	/	-	/	-	
872	古殿町	小学校	古殿町立論田小学校	3月28日	50cm	0.19	-	0.19	0.19	-	0.21	0.21	-	0.24	-	0.25	-	0.23	-	0.23	-	0.23	0.26	廃校
					1m	/	-	/	/	-	/	0.22	-	/	-	/	-	/	-	/	-	/	-	
873	古殿町	小学校	古殿町立古殿小学校	3月28日	50cm	0.24	-	0.26	0.24	-	0.19	0.17	-	0.21	-	0.19	-	0.17	-	0.15	-	0.18	0.20	
					1m	/	-	/	/	-	/	0.16	-	/	-	/	-	/	-	/	-	/	-	
874	古殿町	中学校	古殿町立古殿中学校	3月28日	1m	0.24	-	0.27	0.14	-	0.15	0.17	-	0.18	-	0.18	-	0.21	-	0.20	-	0.19	0.20	
					50cm	0.18	-	0.27	0.10	-	0.20	0.21	-	0.18	-	0.19	-	0.20	-	0.19	-	0.19	-	
875	三春町	保育園	三春町第一保育所	3月26日	50cm	0.18	-	0.27	0.10	-	0.20	0.21	-	0.18	-	0.19	-	0.20	-	0.19	-	0.19	0.22	〇
					1m	/	-	/	/	-	/	0.22	-	/	-	/	-	/	-	/	-	/	-	
876	三春町	保育園	三春町第二保育所	3月26日	50cm	0.23	-	0.28	0.13	-	0.26	0.18	-	0.17	-	0.20	-	0.21	-	0.19	-	0.19	0.19	〇
					1m	/	-	/	/	-	/	0.18	-	/	-	/	-	/	-	/	-	/	-	

福島県における学校等の環境放射線モニタリング調査結果(確定値)

平成24年7月11日
 原子力災害現地対策本部(放射線班)
 福島県災害対策本部(原子力班)

〇・・・表土除去実施済み(調査日時点)

No.	市町村	区分	学校等名称	調査月日	測定高さ	空間線量率測定値($\mu\text{Sv/h}$)																備考														
						正門			昇降口			校庭・園庭等における5地点(中央及び4隅)各平均値																								
						積雪 (cm)	前回 調査結果 (平均値)	積雪 (cm)	前回 調査結果 (平均値)	① 中央	積雪 (cm)	②	積雪 (cm)	③	積雪 (cm)	④	積雪 (cm)	⑤	積雪 (cm)	平均値	前回 調査結果 (平均値)		表土除去 実施状況													
877	三春町	保育園	みはるせきれい保育施設	3月26日	50cm	0.37	-	0.29	0.27	-	0.25	/	-	/	-	/	-	/	-	/	-	/	-	/	-	/	-	/	-	/	-	/	-	/	-	仮設校舎 三春の里に所在 [正門] 施設敷地入口 [校庭・園庭等] 無し
878	三春町	保育園	三春町北保育所	3月26日	50cm	0.37	-	0.48	0.22	-	0.26	0.18	-	0.26	-	0.25	-	0.27	-	0.29	-	0.25	0.28	〇												
					1m	/	-	/	-	/	0.22	-	/	-	/	-	/	-	/	-	0.22	0.26														
879	三春町	幼稚園	三春町立中郷幼稚園	3月26日	50cm	0.18	-	/	0.14	-	/	0.11	-	0.11	-	0.13	-	0.14	-	0.14	-	0.13	0.12	〇	[正門][昇降口] 新規調査地点のため、前回調査結果無し											
					1m	/	-	/	-	/	0.11	-	/	-	/	-	/	-	/	-	0.11	0.11														
880	三春町	幼稚園	三春町立岩江幼稚園	3月26日	50cm	0.31	-	0.37	0.28	-	0.31	0.24	-	0.25	-	0.24	-	0.24	-	0.23	-	0.24	0.25	〇												
					1m	/	-	/	-	/	0.23	-	/	-	/	-	/	-	/	-	0.23	0.25														
881	三春町	幼稚園	富岡町幼稚園(曙ブレーキ工場跡地)	3月26日	50cm	0.19	-	0.23	0.17	-	0.24	0.16	-	0.20	-	0.23	-	0.23	-	0.24	-	0.21	0.24		富岡町小学校、富岡町中学校と共用											
					1m	/	-	/	-	/	0.16	-	/	-	/	-	/	-	/	-	0.16	0.19														
882	三春町	幼稚園	葛尾村幼稚園三春分園	3月26日	50cm	0.21	-	0.22	0.19	-	0.19	0.20	-	0.22	-	0.23	-	0.23	-	0.19	-	0.21	0.23		たむら農協さくら湖みどり館内に所在 [正門] 施設敷地入口											
					1m	/	-	/	-	/	0.18	-	/	-	/	-	/	-	/	-	0.18	0.21														
883	三春町	幼稚園	三春幼稚園	3月26日	50cm	0.17	-	0.21	0.17	-	0.25	0.17	-	0.16	-	0.18	-	0.17	-	0.18	-	0.17	0.17	〇												
					1m	/	-	/	-	/	0.16	-	/	-	/	-	/	-	/	-	0.16	0.17														
884	三春町	小学校	三春町立中郷小学校	3月26日	50cm	0.21	-	0.22	0.14	-	0.17	0.11	-	0.12	-	0.13	-	0.11	-	0.12	-	0.12	0.12	〇												
					1m	/	-	/	-	/	0.11	-	/	-	/	-	/	-	/	-	0.11	0.10														
885	三春町	小学校	三春町立中妻小学校	3月26日	50cm	0.31	-	0.29	0.22	-	0.36	0.20	-	0.21	-	0.19	-	0.19	-	0.19	-	0.20	0.18	〇												
					1m	/	-	/	-	/	0.18	-	/	-	/	-	/	-	/	-	0.18	0.19														
886	三春町	小学校	三春町立岩江小学校	3月26日	50cm	0.40	-	0.44	0.16	-	0.26	0.16	-	0.25	-	0.23	-	0.21	-	0.18	-	0.21	0.20	〇												
					1m	/	-	/	-	/	0.14	-	/	-	/	-	/	-	/	-	0.14	0.16														
887	三春町	小学校	三春町立三春小学校	3月26日	50cm	0.16	-	0.20	0.15	-	/	0.15	-	0.16	-	0.18	-	0.19	-	0.18	-	0.17	0.17	〇	[昇降口] 新規調査地点のため、前回調査結果無し											
					1m	/	-	/	-	/	0.15	-	/	-	/	-	/	-	/	-	0.15	0.15														
888	三春町	小学校	三春町立御木沢小学校	3月26日	50cm	0.57	-	0.62	0.25	-	0.47	0.19	-	0.23	-	0.28	-	0.18	-	0.19	-	0.21	0.25	〇												
					1m	/	-	/	-	/	0.20	-	/	-	/	-	/	-	/	-	0.20	0.21														
889	三春町	小学校	三春町立沢石小学校	3月26日	50cm	0.24	-	0.28	0.15	-	0.18	0.19	-	0.17	-	0.18	-	0.17	-	0.18	-	0.18	0.20	〇												
					1m	/	-	/	-	/	0.17	-	/	-	/	-	/	-	/	-	0.17	0.15														

福島県における学校等の環境放射線モニタリング調査結果(確定値)

平成24年7月11日

原子力災害現地対策本部(放射線班)

福島県災害対策本部(原子力班)

〇・・・表土除去実施済み(調査日時点)

No.	市町村	区分	学校等名称	調査 月日	測定高さ	空間線量率測定値(μ Sv/h)																	備考		
						正門			昇降口			校庭・園庭等における5地点(中央及び4隅)各平均値													
						積雪 (cm)	前回 調査結果 (平均値)	積雪 (cm)	前回 調査結果 (平均値)	① 中央	積雪 (cm)	②	積雪 (cm)	③	積雪 (cm)	④	積雪 (cm)	⑤	積雪 (cm)	平均値	前回 調査結果 (平均値)	表土除去 実施状況			
890	三春町	小学校	富岡町小学校(曙ブレーキ工場跡地)	3月26日	50cm	0.19	-	0.23	0.17	-	0.24	0.16	-	0.20	-	0.23	-	0.23	-	0.24	-	0.21	0.24	富岡町幼稚園、富岡町中学校と共用	
					1m	/	-	/	/	-	/	0.16	-	/	-	/	-	/	-	/	-	0.16	0.19		
891	三春町	中学校	三春町立栗田中学校	3月26日	1m	0.36	-	0.39	0.23	-	0.31	0.16	-	0.22	-	0.16	-	0.22	-	0.19	-	0.19	0.19	〇	
892	三春町	中学校	三春町立桜中学校	3月26日	1m	0.29	-	0.31	0.17	-	0.29	0.12	-	0.14	-	0.15	-	0.12	-	0.15	-	0.14	0.12	〇	
893	三春町	中学校	三春町立岩江中学校	3月26日	1m	0.56	-	0.56	0.33	-	0.58	0.17	-	0.20	-	0.32	-	0.33	-	0.21	-	0.25	0.26	〇	
894	三春町	中学校	三春町立三春中学校	3月26日	1m	0.20	-	0.22	0.12	-	0.15	0.17	-	0.14	-	0.19	-	0.17	-	0.15	-	0.16	0.16	〇	
895	三春町	中学校	三春町立沢石中学校	3月26日	1m	0.26	-	0.30	0.19	-	0.27	0.17	-	0.22	-	0.19	-	0.20	-	0.22	-	0.20	0.21	〇	
896	三春町	中学校	富岡町中学校(曙ブレーキ工場跡地)	3月26日	1m	0.17	-	0.25	0.18	-	0.23	0.16	-	0.22	-	0.24	-	0.23	-	0.26	-	0.22	0.24	富岡町幼稚園、富岡町小学校と共用	
897	三春町	高校	田村高校	3月26日	1m	0.32	-	0.32	0.24	-	0.33	0.68	-	0.44	-	0.32	-	0.33	-	0.44	-	0.44	0.46		
898	三春町	専修学校	福島県理工専門学校	3月26日	1m	0.36	-	0.40	/	-	/	0.24	-	0.27	-	0.42	-	0.43	-	0.47	-	0.37	0.44	[昇降口]無し [校庭・園庭等]駐車場	
899	小野町	保育園	夏井おおすぎ保育園	3月22日	50cm	0.12	-	0.13	0.17	-	0.18	0.14	-	0.12	-	0.13	-	0.15	-	0.14	-	0.14	0.15	〇	
					1m	/	-	/	/	-	/	0.15	-	/	-	/	-	/	-	/	-	0.15	0.14		
900	小野町	保育園	中央さくら保育園	3月28日	50cm	0.10	-	0.12	0.11	-	0.12	0.15	-	0.13	-	0.14	-	0.14	-	0.11	-	0.13	0.17	〇	[正門]小野町立小野わかば幼稚園と共用
					1m	/	-	/	/	-	/	0.13	-	/	-	/	-	/	-	/	-	0.13	0.16		
901	小野町	保育園	飯豊ひまわり保育園	3月28日	50cm	0.13	-	0.24	0.17	-	0.16	0.20	-	0.17	-	0.13	-	0.12	-	0.18	-	0.16	0.25	〇	
					1m	/	-	/	/	-	/	0.18	-	/	-	/	-	/	-	/	-	0.18	0.22		
902	小野町	保育園	あおぞら保育園	3月28日	50cm	0.08	-	0.11	0.10	-	0.13	0.11	-	0.13	-	0.11	-	0.10	-	0.09	-	0.11	0.17	〇	
					1m	/	-	/	/	-	/	0.11	-	/	-	/	-	/	-	/	-	0.11	0.15		
903	小野町	幼稚園	小野町立小野わかば幼稚園	3月28日	50cm	0.10	-	0.12	0.13	-	0.18	0.13	-	0.16	-	0.13	-	0.16	-	0.13	-	0.14	0.16	〇	[正門]中央さくら保育園と共用
					1m	/	-	/	/	-	/	0.13	-	/	-	/	-	/	-	/	-	0.13	0.13		
904	小野町	小学校	小野町立夏井第一小学校	3月29日	50cm	0.16	-	0.19	0.12	-	0.13	0.16	-	0.15	-	0.12	-	0.13	-	0.12	-	0.14	0.19	〇	
					1m	/	-	/	/	-	/	0.15	-	/	-	/	-	/	-	/	-	0.15	0.18		
905	小野町	小学校	小野町立小野新町小学校	3月29日	50cm	0.10	-	0.14	0.09	-	0.10	0.12	-	0.09	-	0.10	-	0.14	-	0.12	-	0.11	0.18	〇	
					1m	/	-	/	/	-	/	0.14	-	/	-	/	-	/	-	/	-	0.14	0.14		
906	小野町	小学校	小野町立飯豊小学校	3月29日	50cm	0.17	-	0.20	0.15	-	0.13	0.18	-	0.18	-	0.12	-	0.14	-	0.15	-	0.15	0.21	〇	
					1m	/	-	/	/	-	/	0.16	-	/	-	/	-	/	-	/	-	0.16	0.21		

福島県における学校等の環境放射線モニタリング調査結果(確定値)

平成24年7月11日

原子力災害現地対策本部(放射線班)

福島県災害対策本部(原子力班)

〇・・・表土除去実施済み(調査日時点)

No.	市町村	区分	学校等名称	調査 月日	測定高さ	空間線量率測定値($\mu\text{Sv/h}$)																	備考		
						正門			昇降口			校庭・園庭等における5地点(中央及び4隅)各平均値													
						積雪 (cm)	前回 調査結果 (平均値)	前回 調査結果 (平均値)	積雪 (cm)	前回 調査結果 (平均値)	積雪 (cm)	① 中央	積雪 (cm)	②	積雪 (cm)	③	積雪 (cm)	④	積雪 (cm)	⑤	積雪 (cm)	平均値		前回 調査結果 (平均値)	表土除去 実施状況
907	小野町	小学校	小野町立浮金小学校	3月29日	50cm	0.13	-	0.14	0.10	-	0.14	0.19	-	0.16	-	0.13	-	0.18	-	0.13	-	0.16	0.23	〇	
					1m	/	-	/	/	-	/	0.20	-	/	-	/	-	/	-	/	-	0.20	0.23	〇	
908	小野町	中学校	小野町立小野中学校	3月29日	1m	0.12	-	0.13	0.10	-	0.12	0.13	-	0.12	-	0.12	-	0.12	-	0.12	-	0.12	0.14	〇	
909	小野町	中学校	小野町立浮金中学校	3月29日	1m	0.14	-	0.15	0.14	-	0.16	0.18	-	0.17	-	0.16	-	0.19	-	0.19	-	0.18	0.22	〇	
910	小野町	高校	小野高校	3月29日	1m	0.13	-	0.15	0.13	-	0.14	0.17	-	0.21	-	0.19	-	0.21	-	0.17	-	0.19	0.20		
911	白河市	保育園	わかば保育園	3月23日	50cm	0.21	-	0.34	0.19	-	0.27	0.17	-	0.16	-	0.15	-	0.16	-	0.20	-	0.17	0.18	〇	
					1m	/	-	/	/	-	/	0.17	-	/	-	/	-	/	-	/	-	0.17	0.17	〇	
912	白河市	保育園	こどもの園保育園	3月23日	50cm	0.25	-	0.37	0.23	-	0.29	0.13	-	0.14	-	0.13	-	0.15	-	0.13	-	0.14	0.17	〇	[校庭・園庭等] 白河幼稚園と共用
					1m	/	-	/	/	-	/	0.12	-	/	-	/	-	/	-	/	-	0.12	0.14	〇	
913	白河市	保育園	さくら保育園	3月23日	50cm	0.19	-	0.23	0.21	-	0.28	0.20	-	0.17	-	0.20	-	0.21	-	0.19	-	0.19	0.22	〇	
					1m	/	-	/	/	-	/	0.19	-	/	-	/	-	/	-	/	-	0.19	0.23	〇	
914	白河市	保育園	ひがし保育園	3月21日	50cm	0.11	-	0.13	0.11	-	0.13	0.11	-	0.12	-	0.13	-	0.13	-	0.11	-	0.12	0.13	〇	
					1m	/	-	/	/	-	/	0.11	-	/	-	/	-	/	-	/	-	0.11	0.11	〇	
915	白河市	保育園	おもてごう保育園	3月21日	50cm	0.25	-	0.30	0.15	-	0.18	0.13	-	0.14	-	0.15	-	0.15	-	0.15	-	0.14	0.14	〇	
					1m	/	-	/	/	-	/	0.14	-	/	-	/	-	/	-	/	-	0.14	0.14	〇	
916	白河市	保育園	ひまわり保育園	3月27日	50cm	0.24	-	0.33	0.21	-	0.36	0.18	-	0.19	-	0.22	-	0.22	-	0.22	-	0.21	0.26	〇	
					1m	/	-	/	/	-	/	0.19	-	/	-	/	-	/	-	/	-	0.19	0.25	〇	
917	白河市	保育園	白河西保育園	3月26日	50cm	0.14	-	0.14	0.12	-	0.12	0.29	-	0.31	-	0.33	-	0.32	-	0.30	-	0.31	0.31		
					1m	/	-	/	/	-	/	0.29	-	/	-	/	-	/	-	/	-	0.29	0.29		
918	白河市	保育園	白河みのり保育園	3月23日	50cm	0.15	-	0.17	0.15	-	0.15	0.12	-	0.14	-	0.15	-	0.19	-	0.17	-	0.15	0.16	〇	
					1m	/	-	/	/	-	/	0.12	-	/	-	/	-	/	-	/	-	0.12	0.12	〇	
919	白河市	保育園	白河保育園	3月22日	50cm	0.15	-	0.18	0.17	-	0.23	0.14	-	0.14	-	0.14	-	0.15	-	0.16	-	0.15	0.17	〇	
					1m	/	-	/	/	-	/	0.13	-	/	-	/	-	/	-	/	-	0.13	0.14	〇	
920	白河市	保育園	丘の上保育園	3月26日	50cm	0.52	-	0.58	0.27	-	0.32	0.21	-	0.18	-	0.26	-	0.19	-	0.17	-	0.20	0.22	〇	[正門] 丘の上幼稚園と共用
					1m	/	-	/	/	-	/	0.19	-	/	-	/	-	/	-	/	-	0.19	0.21	〇	
921	白河市	保育園	たいしん保育園	3月22日	50cm	0.30	-	0.28	0.23	-	0.26	0.27	-	0.25	-	0.26	-	0.29	-	0.27	-	0.27	0.28	〇	
					1m	/	-	/	/	-	/	0.27	-	/	-	/	-	/	-	/	-	0.27	0.27	〇	

福島県における学校等の環境放射線モニタリング調査結果(確定値)

平成24年7月11日

原子力災害現地対策本部(放射線班)

福島県災害対策本部(原子力班)

〇・・・表土除去実施済み(調査日時点)

No.	市町村	区分	学校等名称	調査月日	測定高さ	空間線量率測定値($\mu\text{Sv/h}$)																備考			
						正門			昇降口			校庭・園庭等における5地点(中央及び4隅)各平均値													
						積雪 (cm)	前回 調査結果 (平均値)	前回 調査結果 (平均値)	積雪 (cm)	前回 調査結果 (平均値)	① 中央	積雪 (cm)	②	積雪 (cm)	③	積雪 (cm)	④	積雪 (cm)	⑤	積雪 (cm)	平均値		前回 調査結果 (平均値)	表土除去 実施状況	
922	白河市	保育園	白河厚生病院内保育施設「なかよし保育園」	3月26日	50cm	0.41	-	0.50	0.30	-	0.41	0.20	-	0.20	-	0.24	-	0.21	-	0.19	-	0.21	0.25	〇	
					1m	/	-	/	/	-	/	0.20	-	/	-	/	-	/	-	/	-	0.20	0.24		
923	白河市	保育園	関の森保育園	3月27日	50cm	0.17	-	0.19	0.15	-	0.16	0.16	-	0.18	-	0.16	-	0.18	-	0.17	-	0.17	0.18	〇	
					1m	/	-	/	/	-	/	0.15	-	/	-	/	-	/	-	/	-	0.15	0.15		
924	白河市	保育園	白河病院託児所	3月26日	50cm	0.48	-	0.62	0.37	-	0.37	0.43	-	0.49	-	0.48	-	0.48	-	0.44	-	0.46	0.60		
					1m	/	-	/	/	-	/	0.39	-	/	-	/	-	/	-	/	-	0.39	0.58		
925	白河市	保育園	託児所びよびよ	3月23日	50cm	0.26	-	0.34	0.32	-	0.39	0.50	-	0.50	-	0.40	-	0.49	-	0.51	-	0.48	0.57		
					1m	/	-	/	/	-	/	0.48	-	/	-	/	-	/	-	/	-	0.48	0.53		
926	白河市	保育園	郡山ヤクルト販売(株)新白河センター託児所	3月22日	50cm	0.15	-	0.17	0.35	-	0.44	/	-	/	-	/	-	/	-	/	-	/	/		施設所在地は2階 [校庭・園庭等]無し
927	白河市	保育園	託児所(根本 満由美)	3月23日	50cm	0.44	-	0.46	0.28	-	0.38	0.26	-	0.28	-	0.43	-	0.37	-	0.26	-	0.32	0.34		
					1m	/	-	/	/	-	/	0.26	-	/	-	/	-	/	-	/	-	0.26	0.26		
928	白河市	幼稚園	白河市立小田川幼稚園	3月28日	50cm	0.35	-	0.47	0.20	-	0.25	0.28	-	0.26	-	0.22	-	0.22	-	0.22	-	0.24	0.30	〇	
					1m	/	-	/	/	-	/	0.26	-	/	-	/	-	/	-	/	-	0.26	0.31		
929	白河市	幼稚園	白河市立大沼幼稚園	3月28日	50cm	0.17	-	0.18	0.14	-	0.18	0.17	-	0.18	-	0.18	-	0.17	-	0.18	-	0.18	0.20	〇	
					1m	/	-	/	/	-	/	0.16	-	/	-	/	-	/	-	/	-	0.16	0.17		
930	白河市	幼稚園	白河市立五箇幼稚園	3月28日	50cm	0.18	-	0.18	0.24	-	0.26	0.12	-	0.12	-	0.13	-	0.13	-	0.13	-	0.13	0.15	〇	
					1m	/	-	/	/	-	/	0.12	-	/	-	/	-	/	-	/	-	0.12	0.13		
931	白河市	幼稚園	白河市立関辺幼稚園	3月21日	50cm	0.23	-	0.28	0.17	-	0.19	0.20	-	0.20	-	0.22	-	0.21	-	0.19	-	0.20	0.23	〇	園舎工事のため、関辺小学校の一部を仮園舎として使用中 [昇降口] 関辺小学校の昇降口
					1m	/	-	/	/	-	/	0.20	-	/	-	/	-	/	-	/	-	0.20	0.22		
932	白河市	幼稚園	白河市立ひがし幼稚園	3月21日	50cm	0.15	-	0.18	0.12	-	0.12	0.14	-	0.12	-	0.12	-	0.12	-	0.12	-	0.12	0.13	〇	
					1m	/	-	/	/	-	/	0.12	-	/	-	/	-	/	-	/	-	0.12	0.13		
933	白河市	幼稚園	白河市立表郷幼稚園	3月21日	50cm	0.14	-	0.18	0.10	-	0.10	0.14	-	0.13	-	0.13	-	0.15	-	0.13	-	0.14	0.14	〇	
					1m	/	-	/	/	-	/	0.13	-	/	-	/	-	/	-	/	-	0.13	0.14		
934	白河市	幼稚園	白河市立白坂幼稚園	3月27日	50cm	0.36	-	0.40	0.22	-	0.26	0.22	-	0.23	-	0.22	-	0.20	-	0.21	-	0.22	0.24	〇	[正門] 白河市立白河第五小学校と共用
					1m	/	-	/	/	-	/	0.22	-	/	-	/	-	/	-	/	-	0.22	0.24		

福島県における学校等の環境放射線モニタリング調査結果(確定値)

平成24年7月11日

原子力災害現地対策本部(放射線班)

福島県災害対策本部(原子力班)

〇・・・表土除去実施済み(調査日時点)

No.	市町村	区分	学校等名称	調査月日	測定高さ 50cm or 1m	空間線量率測定値(μ Sv/h)															備考				
						正門			昇降口			校庭・園庭等における5地点(中央及び4隅)各平均値													
						積雪 (cm)	前回 調査結果 (平均値)	前回 調査結果 (平均値)	積雪 (cm)	前回 調査結果 (平均値)	① 中央	積雪 (cm)	②	積雪 (cm)	③	積雪 (cm)	④	積雪 (cm)	⑤	積雪 (cm)		平均値	前回 調査結果 (平均値)	表土除去 実施状況	
935	白河市	幼稚園	白河市立大信幼稚園	3月22日	50cm	0.24	-	0.28	0.17	-	0.19	0.16	-	0.16	-	0.18	-	0.18	-	0.18	-	0.17	0.19	〇	
					1m	/	-	/	/	-	/	0.16	-	/	-	/	-	/	-	/	-	0.16	0.17	〇	
936	白河市	幼稚園	白河幼稚園	3月23日	50cm	0.29	-	0.38	0.19	-	0.23	0.13	-	0.14	-	0.13	-	0.15	-	0.13	-	0.14	0.17	〇	[校庭・園庭等] こどもの園保育園と共用
					1m	/	-	/	/	-	/	0.12	-	/	-	/	-	/	-	/	-	0.12	0.14	〇	
937	白河市	幼稚園	白河東幼稚園	3月23日	50cm	0.26	-	0.36	0.25	-	0.34	0.21	-	0.21	-	0.19	-	0.19	-	0.19	-	0.20	0.23	〇	
					1m	/	-	/	/	-	/	0.21	-	/	-	/	-	/	-	/	-	0.21	0.21	〇	
938	白河市	幼稚園	西幼稚園	3月26日	50cm	0.43	-	0.43	0.17	-	0.17	0.17	-	0.17	-	0.20	-	0.15	-	0.23	-	0.18	0.20	〇	
					1m	/	-	/	/	-	/	0.16	-	/	-	/	-	/	-	/	-	0.16	0.18	〇	
939	白河市	幼稚園	白河カトリック幼稚園	3月23日	50cm	0.29	-	0.32	0.26	-	0.26	0.19	-	0.18	-	0.20	-	0.19	-	0.17	-	0.19	0.20	〇	
					1m	/	-	/	/	-	/	0.18	-	/	-	/	-	/	-	/	-	0.18	0.18	〇	
940	白河市	幼稚園	丘の上幼稚園	3月26日	50cm	0.52	-	0.58	0.14	-	0.22	0.17	-	0.17	-	0.19	-	0.23	-	0.18	-	0.19	0.22	〇	[正門] 丘の上保育園と共用
					1m	/	-	/	/	-	/	0.16	-	/	-	/	-	/	-	/	-	0.16	0.20	〇	
941	白河市	小学校	白河市立小田川小学校	3月28日	50cm	0.31	-	0.41	0.19	-	0.20	0.24	-	0.27	-	0.43	-	0.40	-	0.38	-	0.34	0.36	〇	
					1m	/	-	/	/	-	/	0.24	-	/	-	/	-	/	-	/	-	0.24	0.26	〇	
942	白河市	小学校	白河市立五箇小学校	3月28日	50cm	0.20	-	0.19	0.15	-	0.15	0.11	-	0.17	-	0.12	-	0.13	-	0.14	-	0.13	0.16	〇	[正門] 工事のため、仮正門 新規調査地点のため、前回調査結果無し
					1m	/	-	/	/	-	/	0.10	-	/	-	/	-	/	-	/	-	0.10	0.13	〇	
943	白河市	小学校	白河市立関辺小学校	3月21日	50cm	0.23	-	0.27	0.13	-	0.15	0.19	-	0.14	-	0.17	-	0.19	-	0.18	-	0.17	0.20	〇	
					1m	/	-	/	/	-	/	0.20	-	/	-	/	-	/	-	/	-	0.20	0.24	〇	
944	白河市	小学校	白河市立小野田小学校	3月21日	50cm	0.18	-	0.20	0.11	-	0.11	0.13	-	0.14	-	0.13	-	0.14	-	0.16	-	0.14	0.14	〇	
					1m	/	-	/	/	-	/	0.13	-	/	-	/	-	/	-	/	-	0.13	0.13	〇	
945	白河市	小学校	白河市立釜子小学校	3月21日	50cm	0.21	-	0.21	0.11	-	0.12	0.10	-	0.13	-	0.13	-	0.13	-	0.10	-	0.12	0.13	〇	
					1m	/	-	/	/	-	/	0.10	-	/	-	/	-	/	-	/	-	0.10	0.11	〇	
946	白河市	小学校	白河市立表郷小学校	3月21日	50cm	0.14	-	0.17	0.14	-	0.17	0.16	-	0.16	-	0.15	-	0.14	-	0.17	-	0.16	0.16	〇	
					1m	/	-	/	/	-	/	0.15	-	/	-	/	-	/	-	/	-	0.15	0.15	〇	
947	白河市	小学校	白河市立みさか小学校	3月27日	50cm	0.29	-	0.41	0.12	-	0.14	0.18	-	0.20	-	0.23	-	0.20	-	0.22	-	0.21	0.22	〇	
					1m	/	-	/	/	-	/	0.18	-	/	-	/	-	/	-	/	-	0.18	0.18	〇	

福島県における学校等の環境放射線モニタリング調査結果(確定値)

平成24年7月11日

原子力災害現地対策本部(放射線班)

福島県災害対策本部(原子力班)

〇・・・表土除去実施済み(調査日時点)

No.	市町村	区分	学校等名称	調査 月日	測定高さ	空間線量率測定値(μ Sv/h)																	備考		
						正門			昇降口			校庭・園庭等における5地点(中央及び4隅)各平均値													
						50cm or 1m	積雪 (cm)	前回 調査結果 (平均値)	積雪 (cm)	前回 調査結果 (平均値)	① 中央	積雪 (cm)	②	積雪 (cm)	③	積雪 (cm)	④	積雪 (cm)	⑤	積雪 (cm)	平均値	前回 調査結果 (平均値)		表土除去 実施状況	
948	白河市	小学校	白河市立白河第一小学校	3月27日	50cm	0.31	-	0.31	0.28	-	0.33	0.18	-	0.16	-	0.16	-	0.16	-	0.18	-	0.17	0.22	〇	
					1m	/	-	/	/	-	/	0.19	-	/	-	/	-	/	-	/	-	0.19	0.21	〇	
949	白河市	小学校	白河市立白河第二小学校	3月22日	50cm	0.13	-	/	0.10	-	/	0.14	-	0.15	-	0.16	-	0.16	-	0.17	-	0.16	0.19	〇	[正門][昇降口] 新規調査地点のため、前回調査結果無し
					1m	/	-	/	/	-	/	0.14	-	/	-	/	-	/	-	/	-	0.14	0.14	〇	
950	白河市	小学校	白河市立白河第三小学校	3月27日	50cm	0.20	-	0.23	0.13	-	0.14	0.15	-	0.22	-	0.15	-	0.20	-	0.22	-	0.19	0.21	〇	
					1m	/	-	/	/	-	/	0.14	-	/	-	/	-	/	-	/	-	0.14	0.17	〇	
951	白河市	小学校	白河市立白河第四小学校	3月28日	50cm	0.35	-	0.81	0.14	-	0.15	0.19	-	0.24	-	0.20	-	0.19	-	0.25	-	0.21	0.25	〇	
					1m	/	-	/	/	-	/	0.19	-	/	-	/	-	/	-	/	-	0.19	0.20	〇	
952	白河市	小学校	白河市立白河第五小学校	3月27日	50cm	0.36	-	0.40	0.16	-	0.25	0.17	-	0.18	-	0.21	-	0.19	-	0.17	-	0.18	0.22	〇	[正門] 白河市立白坂幼稚園と共用
					1m	/	-	/	/	-	/	0.16	-	/	-	/	-	/	-	/	-	0.16	0.20	〇	
953	白河市	小学校	白河市立大屋小学校	3月22日	50cm	0.56	-	0.69	0.31	-	0.39	0.23	-	0.30	-	0.27	-	0.26	-	0.26	-	0.26	0.28	〇	
					1m	/	-	/	/	-	/	0.23	-	/	-	/	-	/	-	/	-	0.23	0.27	〇	
954	白河市	小学校	白河市立信夫第一小学校	3月22日	50cm	0.47	-	0.59	0.28	-	0.34	0.19	-	0.19	-	0.21	-	0.22	-	0.24	-	0.21	0.24	〇	
					1m	/	-	/	/	-	/	0.19	-	/	-	/	-	/	-	/	-	0.19	0.23	〇	
955	白河市	小学校	白河市立信夫第二小学校	3月22日	50cm	0.34	-	0.45	0.24	-	0.27	0.37	-	0.27	-	0.29	-	0.32	-	0.27	-	0.30	0.37	〇	
					1m	/	-	/	/	-	/	0.37	-	/	-	/	-	/	-	/	-	0.37	0.39	〇	
956	白河市	中学校	白河市立東北中学校	3月28日	1m	0.21	-	0.40	0.20	-	0.25	0.26	-	0.22	-	0.25	-	0.23	-	0.25	-	0.24	0.25	〇	
957	白河市	中学校	白河市立五箇中学校	3月28日	1m	0.34	-	0.38	0.13	-	0.14	0.27	-	0.24	-	0.28	-	0.27	-	0.20	-	0.25	0.27	〇	
958	白河市	中学校	白河市立東中学校	3月21日	1m	0.24	-	0.24	0.09	-	0.10	0.13	-	0.12	-	0.11	-	0.14	-	0.12	-	0.12	0.13	〇	
959	白河市	中学校	白河市立白河南中学校	3月27日	1m	0.42	-	0.54	0.21	-	0.32	0.28	-	0.19	-	0.28	-	0.26	-	0.19	-	0.24	0.28	〇	
960	白河市	中学校	白河市立表郷中学校	3月21日	1m	0.19	-	0.21	0.15	-	0.15	0.21	-	0.21	-	0.22	-	0.24	-	0.26	-	0.23	0.24	〇	
961	白河市	中学校	白河市立白河中央中学校	3月27日	1m	0.24	-	0.33	0.17	-	0.28	0.19	-	0.19	-	0.35	-	0.16	-	0.20	-	0.22	0.25	〇	
962	白河市	中学校	白河市立白河第二中学校	3月22日	1m	0.28	-	0.33	0.25	-	0.32	0.19	-	0.21	-	0.25	-	0.23	-	0.22	-	0.22	0.24	〇	
963	白河市	中学校	白河市立大信中学校	3月22日	1m	0.41	-	0.63	0.39	-	0.58	0.23	-	0.21	-	0.24	-	0.27	-	0.25	-	0.24	0.27	〇	
964	白河市	高校	白河実業高校	3月21日	1m	0.30	-	0.34	0.22	-	0.21	0.45	-	0.43	-	0.36	-	0.80	-	0.40	-	0.49	0.54		
965	白河市	高校	白河高校	3月27日	1m	0.27	-	0.36	0.24	-	0.28	0.56	-	0.55	-	0.44	-	0.50	-	0.45	-	0.50	0.56		

福島県における学校等の環境放射線モニタリング調査結果(確定値)

平成24年7月11日

原子力災害現地対策本部(放射線班)

福島県災害対策本部(原子力班)

〇・・・表土除去実施済み(調査日時点)

No.	市町村	区分	学校等名称	調査 月日	測定高さ	空間線量率測定値(μ Sv/h)																	備考	
						正門			昇降口			校庭・園庭等における5地点(中央及び4隅)各平均値												
						50cm or 1m	積雪 (cm)	前回 調査結果 (平均値)	積雪 (cm)	前回 調査結果 (平均値)	① 中央	積雪 (cm)	②	積雪 (cm)	③	積雪 (cm)	④	積雪 (cm)	⑤	積雪 (cm)	平均値	前回 調査結果 (平均値)		表土除去 実施状況
966	白河市	高校	白河旭高校	3月26日	1m	0.17	-	0.21	0.24	-	0.32	0.49	-	0.33	-	0.45	-	0.41	-	0.51	-	0.44	0.49	
967	白河市	専修学校	白河医師会白河准看護学院	3月26日	1m	0.37	-	0.44	0.24	-	0.40	/	-	/	-	/	-	/	-	/	-	/	/	[校庭・園庭等] 無し
968	白河市	専修学校	白河厚生病院付属高等看護学院	3月26日	1m	0.29	-	/	0.18	-	/	/	-	/	-	/	-	/	-	/	-	/	/	新規調査のため、前回調査結果無し [校庭・園庭等] 無し
969	西郷村	保育園	みずほ保育園	3月19日	50cm	0.27	-	0.32	0.27	-	0.34	0.18	-	0.20	-	0.22	-	0.25	-	0.25	-	0.22	0.23	〇
					1m	/	-	/	-	/	0.18	-	/	-	/	-	/	-	/	-	/	-	0.18	
970	西郷村	保育園	まきば保育園	3月19日	50cm	0.52	-	0.60	0.21	-	0.22	0.17	-	0.19	-	0.21	-	0.18	-	0.19	-	0.19	0.21	〇
					1m	/	-	/	-	/	0.17	-	/	-	/	-	/	-	/	-	/	-	0.17	
971	西郷村	保育園	川谷保育園	3月19日	50cm	0.36	-	0.31	0.14	-	0.22	0.15	-	0.16	-	0.17	-	0.19	-	0.17	-	0.17	0.21	〇
					1m	/	-	/	-	/	0.16	-	/	-	/	-	/	-	/	-	/	-	0.16	
972	西郷村	保育園	西郷村デイハウス あったか はあーと	3月16日	50cm	0.26	-	0.36	0.33	-	0.38	0.39	-	0.47	-	0.44	-	0.46	-	0.46	-	0.44	0.47	
					1m	/	-	/	-	/	0.39	-	/	-	/	-	/	-	/	-	/	-	0.39	
973	西郷村	幼稚園	西郷村立西郷幼稚園	3月19日	50cm	0.35	-	0.45	0.15	-	0.16	0.16	-	0.17	-	0.16	-	0.16	-	0.17	-	0.16	0.18	〇
					1m	/	-	/	-	/	0.16	-	/	-	/	-	/	-	/	-	/	-	0.16	
974	西郷村	幼稚園	学校法人西郷幼稚園	3月19日	50cm	0.54	-	0.66	0.35	-	0.44	0.52	-	0.51	-	0.62	-	0.66	-	0.55	-	0.57	0.75	
					1m	/	-	/	-	/	0.52	-	/	-	/	-	/	-	/	-	/	-	0.52	
975	西郷村	小学校	西郷村立羽太小学校	3月19日	50cm	0.32	-	0.50	0.13	-	0.33	0.17	-	0.19	-	0.19	-	0.16	-	0.16	-	0.17	0.21	〇
					1m	/	-	/	-	/	0.17	-	/	-	/	-	/	-	/	-	/	-	0.17	
976	西郷村	小学校	西郷村立米小学校	3月19日	50cm	0.43	-	0.60	0.20	-	0.17	0.20	-	0.20	-	0.20	-	0.25	-	0.25	-	0.22	0.24	〇
					1m	/	-	/	-	/	0.20	-	/	-	/	-	/	-	/	-	/	-	0.20	
977	西郷村	小学校	西郷村立小田倉小学校	3月19日	50cm	0.32	-	0.41	0.16	-	0.17	0.20	-	0.23	-	0.19	-	0.19	-	0.22	-	0.21	0.22	〇
					1m	/	-	/	-	/	0.20	-	/	-	/	-	/	-	/	-	/	-	0.20	
978	西郷村	小学校	西郷村立川谷小学校	3月19日	50cm	0.26	-	0.31	0.17	-	0.20	0.18	-	0.17	-	0.14	-	0.16	-	0.17	-	0.16	0.21	〇 [校庭・園庭等] 西郷村立川谷中学校と共用
					1m	/	-	/	-	/	0.18	-	/	-	/	-	/	-	/	-	/	-	0.18	
979	西郷村	小学校	西郷村立熊倉小学校	3月19日	50cm	0.59	-	0.59	0.20	-	0.20	0.15	-	0.24	-	0.21	-	0.23	-	0.20	-	0.21	0.22	〇
					1m	/	-	/	-	/	0.15	-	/	-	/	-	/	-	/	-	/	-	0.15	
980	西郷村	中学校	西郷村立川谷中学校	3月19日	1m	0.38	-	0.45	0.17	-	0.24	0.18	-	0.17	-	0.14	-	0.16	-	0.17	-	0.16	0.21	〇 [校庭・園庭等] 西郷村立川谷小学校と共用

福島県における学校等の環境放射線モニタリング調査結果(確定値)

平成24年7月11日
 原子力災害現地対策本部(放射線班)
 福島県災害対策本部(原子力班)

〇…表土除去実施済み(調査日時点)

No.	市町村	区分	学校等名称	調査月日	測定高さ	空間線量率測定値($\mu\text{Sv/h}$)																	備考	
						正門			昇降口			校庭・園庭等における5地点(中央及び4隅)各平均値												
						積雪 (cm)	前回 調査結果 (平均値)	積雪 (cm)	前回 調査結果 (平均値)	① 中央	積雪 (cm)	②	積雪 (cm)	③	積雪 (cm)	④	積雪 (cm)	⑤	積雪 (cm)	平均値	前回 調査結果 (平均値)	表土除去 実施状況		
981	西郷村	中学校	西郷村立西郷第一中学校	3月19日	1m	0.36	-	0.37	0.29	-	0.36	0.17	-	0.21	-	0.25	-	0.20	-	0.18	-	0.20	0.21	〇
982	西郷村	中学校	西郷村立西郷第二中学校	3月19日	1m	0.31	-	0.40	0.11	-	0.13	0.18	-	0.20	-	0.20	-	0.20	-	0.19	-	0.19	0.22	〇
983	西郷村	特別支援学校	福島県立西郷養護学校	3月19日	50cm	0.32	-	0.44	0.24	-	0.30	0.21	-	0.19	-	0.22	-	0.23	-	0.22	-	0.21	0.25	〇
					1m	0.33	-	0.43	0.23	-	0.29	0.22	-	0.20	-	0.22	-	0.23	-	0.22	-	0.22	-	
984	泉崎村	保育園	泉崎村保育所	3月16日	50cm	0.18	-	0.25	0.14	-	0.14	0.18	-	0.18	-	0.18	-	0.19	-	0.18	-	0.18	0.19	〇
					1m	/	-	/	/	-	/	0.18	-	/	-	/	-	/	-	/	-	/	-	
985	泉崎村	幼稚園	泉崎村立泉崎幼稚園	3月16日	50cm	0.22	-	0.23	0.15	-	0.13	0.14	-	0.13	-	0.13	-	0.12	-	0.14	-	0.13	0.13	〇
					1m	/	-	/	/	-	/	0.13	-	/	-	/	-	/	-	/	-	/	-	
986	泉崎村	小学校	泉崎村立泉崎第一小学校	3月16日	50cm	0.26	-	0.30	0.13	-	0.17	0.14	-	0.13	-	0.13	-	0.14	-	0.13	-	0.13	0.16	〇
					1m	/	-	/	/	-	/	0.14	-	/	-	/	-	/	-	/	-	/	-	
987	泉崎村	小学校	泉崎村立泉崎第二小学校	3月16日	50cm	0.19	-	0.23	0.15	-	0.17	0.10	-	0.11	-	0.11	-	0.11	-	0.10	-	0.11	0.12	〇
					1m	/	-	/	/	-	/	0.10	-	/	-	/	-	/	-	/	-	/	-	
988	泉崎村	中学校	泉崎村立泉崎中学校	3月16日	1m	0.21	-	0.27	0.11	-	0.16	0.12	-	0.12	-	0.14	-	0.11	-	0.12	-	0.12	0.13	〇
					50cm	0.19	-	0.22	0.16	-	0.14	0.14	-	0.15	-	0.15	-	0.17	-	0.16	-	0.15	-	
989	中島村	保育園	中島保育所	3月16日	50cm	0.19	-	0.22	0.16	-	0.14	0.14	-	0.15	-	0.15	-	0.17	-	0.16	-	0.15	0.16	〇
					1m	/	-	/	/	-	/	0.15	-	/	-	/	-	/	-	/	-	/	-	
990	中島村	幼稚園	中島村立中島幼稚園	3月16日	50cm	0.13	-	0.15	0.12	-	0.12	0.11	-	0.11	-	0.11	-	0.12	-	0.12	-	0.11	0.13	〇
					1m	/	-	/	/	-	/	0.11	-	/	-	/	-	/	-	/	-	/	-	
991	中島村	小学校	中島村立滑津小学校	3月16日	50cm	0.13	-	0.16	0.10	-	0.14	0.15	-	0.14	-	0.15	-	0.14	-	0.12	-	0.14	0.18	〇
					1m	/	-	/	/	-	/	0.14	-	/	-	/	-	/	-	/	-	/	-	
992	中島村	小学校	中島村立吉子川小学校	3月16日	50cm	0.16	-	0.19	0.11	-	0.16	0.13	-	0.16	-	0.13	-	0.11	-	0.13	-	0.13	0.21	〇
					1m	/	-	/	/	-	/	0.14	-	/	-	/	-	/	-	/	-	/	-	
993	中島村	中学校	中島村立中島中学校	3月16日	1m	0.13	-	0.18	0.12	-	0.13	0.13	-	0.12	-	0.12	-	0.13	-	0.16	-	0.13	0.13	〇
					50cm	0.15	-	0.16	0.10	-	0.11	0.11	-	0.15	-	0.13	-	0.12	-	0.09	-	0.12	-	
994	矢吹町	保育園	あさひ保育園	3月15日	50cm	0.15	-	0.16	0.10	-	0.11	0.11	-	0.15	-	0.13	-	0.12	-	0.09	-	0.12	0.14	〇
					1m	/	-	/	/	-	/	0.11	-	/	-	/	-	/	-	/	-	/	-	
995	矢吹町	保育園	聖和保育園	3月15日	50cm	0.14	-	0.18	0.12	-	0.14	0.13	-	0.14	-	0.18	-	0.17	-	0.15	-	0.15	0.16	〇
					1m	/	-	/	/	-	/	0.13	-	/	-	/	-	/	-	/	-	/	-	

[正門][校庭・園庭等] 聖和幼稚園と共用

福島県における学校等の環境放射線モニタリング調査結果(確定値)

平成24年7月11日
 原子力災害現地対策本部(放射線班)
 福島県災害対策本部(原子力班)

〇・・・表土除去実施済み(調査日時点)

No.	市町村	区分	学校等名称	調査月日	測定高さ	空間線量率測定値(μ Sv/h)																	備考		
						正門			昇降口			校庭・園庭等における5地点(中央及び4隅)各平均値													
						積雪 (cm)	前回 調査結果 (平均値)	積雪 (cm)	前回 調査結果 (平均値)	① 中央	積雪 (cm)	②	積雪 (cm)	③	積雪 (cm)	④	積雪 (cm)	⑤	積雪 (cm)	平均値	前回 調査結果 (平均値)	表土除去 実施状況			
996	矢吹町	保育園	ひかり保育園	3月15日	50cm	0.16	-	0.19	0.12	-	0.14	0.12	-	0.12	-	0.10	-	0.11	-	0.11	-	0.11	0.13	〇	
					1m	/	-	/	/	-	/	0.11	-	/	-	/	-	/	-	/	-	0.11	0.12		
997	矢吹町	保育園	郡山ヤクルト販売(株)矢吹センター託児所	3月15日	50cm	0.20	-	0.22	0.18	-	0.21	0.29	-	0.29	-	0.30	-	0.27	-	0.30	-	0.29	0.31		
					1m	/	-	/	/	-	/	0.28	-	/	-	/	-	/	-	/	-	0.28	0.31		
998	矢吹町	幼稚園	矢吹町立矢吹幼稚園	3月15日	50cm	0.18	-	0.19	0.15	-	0.16	0.17	-	0.16	-	0.15	-	0.13	-	0.14	-	0.15	0.16	〇	
					1m	/	-	/	/	-	/	0.16	-	/	-	/	-	/	-	/	-	0.16	0.16		
999	矢吹町	幼稚園	矢吹町立中央幼稚園	3月15日	50cm	0.13	-	0.16	0.14	-	0.14	0.11	-	0.12	-	0.13	-	0.12	-	0.11	-	0.12	0.13	〇	
					1m	/	-	/	/	-	/	0.11	-	/	-	/	-	/	-	/	-	0.11	0.11		
1000	矢吹町	幼稚園	矢吹町立三神幼稚園	3月15日	50cm	0.13	-	0.14	0.09	-	0.09	0.07	-	0.07	-	0.07	-	0.06	-	0.06	-	0.07	0.07	〇	
					1m	/	-	/	/	-	/	0.07	-	/	-	/	-	/	-	/	-	0.07	0.07		
1001	矢吹町	幼稚園	矢吹町立中畑幼稚園	3月15日	50cm	0.22	-	0.23	0.10	-	0.13	0.13	-	0.10	-	0.11	-	0.15	-	0.13	-	0.12	0.14	〇	
					1m	/	-	/	/	-	/	0.13	-	/	-	/	-	/	-	/	-	0.13	0.14		
1002	矢吹町	幼稚園	聖和幼稚園	3月15日	50cm	0.14	-	0.18	0.12	-	0.13	0.13	-	0.14	-	0.18	-	0.17	-	0.15	-	0.15	0.16	〇	[正門][校庭・園庭等] 聖和保育園と共用
					1m	/	-	/	/	-	/	0.13	-	/	-	/	-	/	-	/	-	0.13	0.13		
1003	矢吹町	小学校	矢吹町立矢吹小学校	3月15日	50cm	0.18	-	0.19	0.12	-	0.14	0.12	-	0.11	-	0.11	-	0.13	-	0.14	-	0.12	0.13	〇	
					1m	/	-	/	/	-	/	0.11	-	/	-	/	-	/	-	/	-	0.11	0.11		
1004	矢吹町	小学校	矢吹町立三神小学校	3月15日	50cm	0.15	-	0.15	0.12	-	0.12	0.07	-	0.09	-	0.08	-	0.08	-	0.08	-	0.08	0.09	〇	
					1m	/	-	/	/	-	/	0.08	-	/	-	/	-	/	-	/	-	0.08	0.08		
1005	矢吹町	小学校	矢吹町立中畑小学校	3月16日	50cm	0.14	-	0.16	0.13	-	0.12	0.08	-	0.09	-	0.09	-	0.10	-	0.09	-	0.09	0.09	〇	
					1m	/	-	/	/	-	/	0.08	-	/	-	/	-	/	-	/	-	0.08	0.08		
1006	矢吹町	小学校	矢吹町立善郷小学校	3月15日	50cm	0.21	-	0.23	0.12	-	0.15	0.10	-	0.12	-	0.11	-	0.10	-	0.11	-	0.11	0.13	〇	
					1m	/	-	/	/	-	/	0.11	-	/	-	/	-	/	-	/	-	0.11	0.14		
1007	矢吹町	中学校	矢吹町立矢吹中学校	3月15日	1m	0.15	-	0.16	0.15	-	0.15	0.10	-	0.08	-	0.09	-	0.09	-	0.09	-	0.09	0.12	〇	[正門] 工事のため、仮正門新規調査地点のため、前回調査結果無し
1008	矢吹町	高校	光南高校	3月15日	1m	0.25	-	0.27	0.15	-	0.19	0.26	-	0.29	-	0.27	-	0.29	-	0.35	-	0.29	0.33		
1009	棚倉町	保育園	棚倉保育園第一園舎	3月14日	50cm	0.10	-	0.14	0.10	-	0.13	0.13	-	0.11	-	0.10	-	0.12	-	0.10	-	0.11	0.13	〇	
					1m	/	-	/	/	-	/	0.14	-	/	-	/	-	/	-	/	-	0.14	0.14		

福島県における学校等の環境放射線モニタリング調査結果(確定値)

平成24年7月11日
 原子力災害現地対策本部(放射線班)
 福島県災害対策本部(原子力班)

〇・・・表土除去実施済み(調査日時点)

No.	市町村	区分	学校等名称	調査 月日	測定高さ	空間線量率測定値(μ Sv/h)																備考			
						正門			昇降口			校庭・園庭等における5地点(中央及び4隅)各平均値													
						積雪 (cm)	前回 調査結果 (平均値)	積雪 (cm)	前回 調査結果 (平均値)	① 中央	積雪 (cm)	②	積雪 (cm)	③	積雪 (cm)	④	積雪 (cm)	⑤	積雪 (cm)	平均値	前回 調査結果 (平均値)		表土除去 実施状況		
1010	棚倉町	保育園	棚倉保育園第二園舎	3月14日	50cm	0.11	-	0.12	0.11	-	0.12	0.12	-	0.11	-	0.11	-	0.12	-	0.11	0.11	〇			
					1m	/	-	/	/	-	/	0.11	-	/	-	/	-	/	-	0.11	0.11				
1011	棚倉町	保育園	郡山ヤクルト販売(株)棚倉センター保育室	3月14日	50cm	0.15	-	0.18	0.19	-	0.24	0.17	-	0.19	-	0.19	-	0.15	-	0.21	-	0.18	0.23	[正門] 駐車場入口 [校庭・園庭等] 駐車場	
					1m	/	-	/	/	-	/	0.16	-	/	-	/	-	/	-	0.16	0.22				
1012	棚倉町	幼稚園	棚倉町立近津幼稚園	3月14日	50cm	0.13	-	0.17	0.10	-	0.12	0.09	-	0.09	-	0.10	-	0.09	-	0.09	-	0.09	0.10	〇	
					1m	/	-	/	/	-	/	0.10	-	/	-	/	-	/	-	0.10	0.10				
1013	棚倉町	幼稚園	棚倉町立社川幼稚園	3月14日	50cm	0.27	-	0.28	0.19	-	0.27	0.20	-	0.21	-	0.18	-	0.19	-	0.20	-	0.20	0.36	〇	
					1m	/	-	/	/	-	/	0.20	-	/	-	/	-	/	-	0.20	0.34				
1014	棚倉町	幼稚園	棚倉町立棚倉幼稚園	3月29日	50cm	0.22	-	0.21	0.17	-	0.18	0.16	-	0.14	-	0.14	-	0.15	-	0.14	-	0.15	0.39	〇	閉園中
					1m	/	-	/	/	-	/	0.15	-	/	-	/	-	/	-	0.15	0.38				
1015	棚倉町	幼稚園	棚倉町立高野幼稚園	3月14日	50cm	0.19	-	0.24	0.13	-	0.17	0.12	-	0.15	-	0.20	-	0.12	-	0.13	-	0.14	0.16	〇	棚倉町立高野小学校と共用
					1m	/	-	/	/	-	/	0.11	-	/	-	/	-	/	-	0.11	0.13				
1016	棚倉町	小学校	棚倉町立山岡小学校	3月14日	50cm	0.12	-	0.14	0.12	-	0.12	0.09	-	0.10	-	0.09	-	0.10	3	0.10	-	0.10	0.10	〇	
					1m	/	-	/	/	-	/	0.09	-	/	-	/	-	/	-	0.09	0.10				
1017	棚倉町	小学校	棚倉町立近津小学校	3月14日	50cm	0.14	-	0.14	0.15	-	0.16	0.13	-	0.11	-	0.10	-	0.10	-	0.11	-	0.11	0.12	〇	
					1m	/	-	/	/	-	/	0.13	-	/	-	/	-	/	-	0.13	0.12				
1018	棚倉町	小学校	棚倉町立社川小学校	3月14日	50cm	0.26	-	0.36	0.18	-	0.20	0.25	-	0.26	-	0.16	-	0.24	-	0.14	-	0.21	0.43	〇	
					1m	/	-	/	/	-	/	0.25	-	/	-	/	-	/	-	0.25	0.40				
1019	棚倉町	小学校	棚倉町立棚倉小学校	3月29日	50cm	0.15	-	0.20	0.14	-	0.19	0.20	-	0.17	-	0.11	-	0.19	-	0.12	-	0.16	0.28	〇	
					1m	/	-	/	/	-	/	0.21	-	/	-	/	-	/	-	0.21	0.29				
1020	棚倉町	小学校	棚倉町立高野小学校	3月14日	50cm	0.19	-	0.24	0.13	-	0.17	0.12	-	0.15	-	0.20	-	0.12	-	0.13	-	0.14	0.16	〇	棚倉町立高野幼稚園と共用
					1m	/	-	/	/	-	/	0.11	-	/	-	/	-	/	-	0.11	0.13				
1021	棚倉町	中学校	棚倉町立棚倉中学校	3月29日	1m	0.18	-	0.21	0.13	-	0.18	0.17	-	0.16	-	0.20	-	0.14	-	0.15	-	0.16	0.27	〇	
1022	棚倉町	高校	修明高校	3月13日	1m	0.17	-	0.20	0.19	-	0.21	0.24	-	0.25	-	0.25	-	0.19	-	0.24	-	0.23	0.28		
1023	矢祭町	保育園	矢祭町保育所	3月13日	50cm	0.10	-	0.13	0.08	-	0.09	0.11	-	0.12	-	0.12	-	0.11	-	0.10	-	0.11	0.11		
					1m	/	-	/	/	-	/	0.12	-	/	-	/	-	/	-	0.12	0.11				

福島県における学校等の環境放射線モニタリング調査結果(確定値)

平成24年7月11日
 原子力災害現地対策本部(放射線班)
 福島県災害対策本部(原子力班)

〇・・・表土除去実施済み(調査日時点)

No.	市町村	区分	学校等名称	調査月日	測定高さ	空間線量率測定値($\mu\text{Sv/h}$)																備考		
						正門			昇降口			校庭・園庭等における5地点(中央及び4隅)各平均値												
						50cm or 1m	積雪(cm)	前回調査結果(平均値)	積雪(cm)	前回調査結果(平均値)	①中央	積雪(cm)	②	積雪(cm)	③	積雪(cm)	④	積雪(cm)	⑤	積雪(cm)	平均値		前回調査結果(平均値)	表土除去実施状況
1024	矢祭町	幼稚園	矢祭町立東館幼稚園	3月13日	50cm	0.10	-	0.11	0.09	-	0.10	0.12	-	0.11	-	0.11	-	0.12	-	0.13	-	0.12	0.12	
					1m					0.13														
1025	矢祭町	幼稚園	矢祭町立石井幼稚園	3月13日	50cm	0.12	-	0.13	0.08	-	0.08	0.09	-	0.09	-	0.09	-	0.10	-	0.10	-	0.09	0.10	○
					1m					0.09														
1026	矢祭町	小学校	矢祭町立下関河内小学校	3月13日	50cm	0.09	-	0.10	0.08	-	0.08	0.11	-	0.12	-	0.12	-	0.12	-	0.10	-	0.11	0.11	
					1m					0.10														
1027	矢祭町	小学校	矢祭町立東館小学校	3月13日	50cm	0.10	-	0.10	0.08	-	0.08	0.11	-	0.11	-	0.11	-	0.11	-	0.10	-	0.11	0.11	
					1m					0.10														
1028	矢祭町	小学校	矢祭町立石井小学校	3月13日	50cm	0.15	-	0.15	0.13	-	0.14	0.08	-	0.08	-	0.09	-	0.09	-	0.09	-	0.09	0.09	○
					1m					0.07														
1029	矢祭町	小学校	矢祭町立関岡小学校	3月13日	50cm	0.10	-	0.13	0.10	-	0.11	0.11	-	0.11	-	0.10	-	0.12	-	0.11	-	0.11	0.12	
					1m					0.11														
1030	矢祭町	小学校	矢祭町立内川小学校	3月13日	50cm	0.10	-	0.12	0.10	-	0.12	0.14	-	0.13	-	0.12	-	0.12	-	0.11	-	0.12	0.13	
					1m					0.12														
1031	矢祭町	中学校	矢祭町立矢祭中学校	3月14日	1m	0.09	-	0.11	0.11	-	0.12	0.12	-	0.11	-	0.12	-	0.13	-	0.11	-	0.12	0.12	○
1032	塙町	保育園	塙保育園	3月12日	50cm	0.14	-	0.20	0.17	-	0.18	0.26	-	0.25	-	0.24	-	0.22	-	0.24	-	0.24	0.26	
					1m					0.25														
1033	塙町	保育園	めだか保育室	3月12日	50cm	0.09	-	0.12	0.09	-	0.12	0.10	-	0.08	-	0.09	-	0.10	-	0.09	-	0.09	0.13	
					1m					0.10														
1034	塙町	幼稚園	塙町立塙幼稚園	3月12日	50cm	0.14	-	0.21	0.12	-	0.16	0.10	-	0.09	-	0.11	-	0.10	-	0.10	-	0.10	0.21	○
					1m					0.10														
1035	塙町	幼稚園	塙町立常豊幼稚園	3月12日	50cm	0.13	-	0.12	0.10	-	0.11	0.13	-	0.12	-	0.13	-	0.14	-	0.14	-	0.13	0.14	
					1m					0.13														
1036	塙町	幼稚園	塙町立笹原幼稚園	3月13日	50cm	0.15	-	0.15	0.10	-	0.11	0.12	-	0.14	-	0.13	-	0.14	-	0.13	-	0.13	0.15	[正門] 笹原小学校と共用
					1m					0.13														
1037	塙町	小学校	塙町立塙小学校	3月12日	50cm	0.14	-	0.16	0.12	-	0.12	0.21	-	0.18	-	0.24	-	0.22	-	0.22	-	0.21	0.22	
					1m					0.20														

福島県における学校等の環境放射線モニタリング調査結果(確定値)

平成24年7月11日

原子力災害現地対策本部(放射線班)

福島県災害対策本部(原子力班)

〇…表土除去実施済み(調査日時点)

No.	市町村	区分	学校等名称	調査月日	測定高さ	空間線量率測定値($\mu\text{Sv/h}$)																備考		
						正門			昇降口			校庭・園庭等における5地点(中央及び4隅)各平均値												
						積雪 (cm)	前回 調査結果 (平均値)	前回 調査結果 (平均値)	積雪 (cm)	前回 調査結果 (平均値)	① 中央	積雪 (cm)	②	積雪 (cm)	③	積雪 (cm)	④	積雪 (cm)	⑤	積雪 (cm)	平均値		前回 調査結果 (平均値)	表土除去 実施状況
1038	塙町	小学校	塙町立高城小学校	3月12日	50cm	0.16	-	0.17	0.11	-	0.09	0.19	-	0.19	-	0.22	-	0.21	-	0.16	-	0.19	0.20	
					1m	/	-	/	/	-	/	0.19	-	/	-	/	-	/	-	/	-	0.19	0.20	
1039	塙町	小学校	塙町立常豊小学校	3月12日	50cm	0.14	-	0.14	0.13	-	0.12	0.13	-	0.14	-	0.13	-	0.15	-	0.14	-	0.14	0.16	
					1m	/	-	/	/	-	/	0.13	-	/	-	/	-	/	-	/	-	0.13	0.14	
1040	塙町	小学校	塙町立片貝小学校矢塚分校	3月13日	50cm	0.15	-	0.19	0.08	-	0.13	0.11	20	0.13	15	0.11	30	0.13	2	0.15	-	0.13	0.17	
					1m	/	-	/	/	-	/	0.10	20	/	-	/	-	/	-	/	-	0.10	0.16	
1041	塙町	小学校	塙町立片貝小学校	3月13日	50cm	0.10	1	0.11	0.10	-	0.12	0.10	10	0.08	10	0.09	25	0.10	15	0.10	10	0.09	0.14	
					1m	/	-	/	/	-	/	0.11	10	/	-	/	-	/	-	/	-	0.11	0.13	
1042	塙町	小学校	塙町立笹原小学校	3月13日	50cm	0.15	-	0.15	0.09	-	0.09	0.16	-	0.14	-	0.14	-	0.17	-	0.17	-	0.16	0.18	[正門] 笹原幼稚園と共用
					1m	/	-	/	/	-	/	0.15	-	/	-	/	-	/	-	/	-	0.15	0.18	
1043	塙町	中学校	塙町立塙中学校	3月12日	1m	0.14	-	0.16	0.14	-	0.14	0.13	-	0.13	-	0.15	-	0.14	-	0.15	-	0.14	0.15	
1044	塙町	高校	塙工業高校	3月12日	1m	0.18	-	0.19	0.17	-	0.18	0.19	-	0.23	-	0.21	-	0.20	-	0.25	-	0.22	0.22	
1045	鮫川村	保育園	鮫川保育園	3月12日	50cm	0.17	-	0.17	0.15	-	0.15	0.17	1	0.15	1	0.13	15	0.13	3	0.12	1	0.14	0.16	〇 鮫川村立鮫川幼稚園と施設を共用
					1m	/	-	/	/	-	/	0.16	1	/	-	/	-	/	-	/	-	0.16	0.18	
1046	鮫川村	幼稚園	鮫川村立鮫川幼稚園	3月12日	50cm	0.17	-	0.17	0.15	-	0.15	0.17	1	0.15	1	0.13	15	0.13	3	0.12	1	0.14	0.16	〇 鮫川保育園と施設を共用
					1m	/	-	/	/	-	/	0.16	1	/	-	/	-	/	-	/	-	0.16	0.18	
1047	鮫川村	小学校	鮫川村立鮫川小学校	3月12日	50cm	0.13	-	0.16	0.09	-	0.12	0.13	-	0.14	1	0.13	2	0.12	12	0.11	-	0.13	0.17	〇
					1m	/	-	/	/	-	/	0.11	-	/	-	/	-	/	-	/	-	0.11	0.18	
1048	鮫川村	小学校	鮫川村立青生野小学校	3月12日	50cm	0.15	-	0.19	0.12	-	0.15	0.17	12	0.15	20	0.16	15	0.17	20	0.17	18	0.16	0.22	〇
					1m	/	-	/	/	-	/	0.16	12	/	-	/	-	/	-	/	-	0.16	0.21	
1049	鮫川村	中学校	鮫川村立鮫川中学校	3月12日	1m	0.18	-	/	0.10	-	0.12	0.12	10	0.13	5	0.11	8	0.10	10	0.12	3	0.12	0.14	〇 [正門] 前回調査時は、工事中で仮正門だったため、調査結果なし
1050	鮫川村	高校	修明高校鮫川校	3月12日	1m	0.17	-	0.17	0.12	-	0.13	0.15	2	0.16	3	0.12	15	0.11	15	0.15	2	0.14	0.20	
1051	会津若松市	保育園	会津保育園	3月13日	50cm	0.11	-	0.12	0.09	-	0.10	0.16	-	0.23	-	0.10	3	0.10	-	0.15	-	0.15	0.15	〇 [校庭・園庭等] 園庭(大) 白樺幼稚園と共用
					1m	/	-	/	/	-	/	0.15	-	/	-	/	-	/	-	/	-	0.15	0.17	
					50cm	/	-	/	/	-	/	0.23	2	0.22	2	0.24	2	0.22	2	0.23	2	0.23	0.11	〇 [校庭・園庭等] 園庭(小) 白樺幼稚園と共用
					1m	/	-	/	/	-	/	0.20	2	/	-	/	-	/	-	/	-	0.20	0.11	

福島県における学校等の環境放射線モニタリング調査結果(確定値)

平成24年7月11日

原子力災害現地対策本部(放射線班)

福島県災害対策本部(原子力班)

〇・・・表土除去実施済み(調査日時点)

No.	市町村	区分	学校等名称	調査月日	測定高さ 50cm or 1m	空間線量率測定値(μ Sv/h)																備考		
						正門			昇降口			校庭・園庭等における5地点(中央及び4隅)各平均値												
						積雪 (cm)	前回 調査結果 (平均値)	前回 調査結果 (平均値)	積雪 (cm)	前回 調査結果 (平均値)	積雪 (cm)	① 中央	積雪 (cm)	②	積雪 (cm)	③	積雪 (cm)	④	積雪 (cm)	⑤	積雪 (cm)		平均値	前回 調査結果 (平均値)
1052	会津若松市	保育園	つるが保育園	3月12日	50cm	0.12	1	0.12	0.11	-	0.11	0.22	5	0.11	2	0.14	1	0.17	2	0.19	5	0.17	0.22	
					1m	/	-	/	/	-	/	0.19	5	/	-	/	-	/	-	/	-	0.19	0.24	
1053	会津若松市	保育園	会津若松市荒館保育所	3月12日	50cm	0.15	-	0.13	0.11	-	0.13	0.12	30	0.16	15	0.16	15	0.16	15	0.20	10	0.16	0.24	
					1m	/	-	/	/	-	/	0.12	30	/	-	/	-	/	-	/	-	0.12	0.23	
1054	会津若松市	保育園	若松第一保育園	3月13日	50cm	0.11	-	0.12	0.10	-	0.10	0.13	-	0.14	1	0.11	1	0.11	1	0.11	5	0.12	0.14	〇
					1m	/	-	/	/	-	/	0.13	-	/	-	/	-	/	-	/	-	0.13	0.15	
1055	会津若松市	保育園	若松第二保育園	3月13日	50cm	0.17	-	0.17	0.12	-	0.12	0.14	-	0.15	1	0.13	2	0.14	3	0.16	-	0.14	0.18	
					1m	/	-	/	/	-	/	0.15	-	/	-	/	-	/	-	/	-	0.15	0.15	
1056	会津若松市	保育園	若松第三保育園	3月19日	50cm	0.13	-	0.12	0.12	-	0.10	0.19	-	0.15	-	0.15	-	0.14	-	0.13	-	0.15	0.18	
					1m	/	-	/	/	-	/	0.15	-	/	-	/	-	/	-	/	-	0.15	0.17	
1057	会津若松市	保育園	会津若松市中央保育所	3月13日	50cm	0.15	-	0.19	0.12	-	0.17	0.14	-	0.14	-	0.15	1	0.15	5	0.15	5	0.15	0.16	
					1m	/	-	/	/	-	/	0.15	-	/	-	/	-	/	-	/	-	0.15	0.18	
1058	会津若松市	保育園	いちごちゃんルーム	3月13日	50cm	0.11	-	0.12	0.09	-	0.09	0.11	10	0.14	4	0.10	4	0.12	20	0.14	5	0.12	0.17	[正門] 会津慈光幼稚園と共用 [校庭・園庭等] 園舎前
					1m	/	-	/	/	-	/	0.11	10	/	-	/	-	/	-	/	-	0.11	0.17	
1059	会津若松市	保育園	すくすく園	3月12日	50cm	0.14	-	0.15	0.11	-	0.08	0.14	15	0.14	15	0.15	15	0.15	15	0.15	15	0.15	0.16	〇
					1m	/	-	/	/	-	/	0.14	15	/	-	/	-	/	-	/	-	0.14	0.16	
1060	会津若松市	保育園	どんぐり山保育園	3月12日	50cm	0.11	10	0.11	0.08	10	0.09	0.12	10	0.12	10	0.13	10	0.11	10	0.10	10	0.12	0.17	
					1m	/	-	/	/	-	/	0.11	10	/	-	/	-	/	-	/	-	0.11	0.15	
1061	会津若松市	保育園	面川報徳保育園	3月12日	50cm	0.09	10	0.09	0.09	10	0.11	0.08	15	0.08	15	0.08	15	0.08	15	0.08	15	0.08	0.11	
					1m	/	-	/	/	-	/	0.08	15	/	-	/	-	/	-	/	-	0.08	0.10	
1062	会津若松市	保育園	みなみ若葉エンゼル園	3月12日	50cm	0.10	15	0.13	0.09	15	0.13	0.11	15	0.16	15	0.18	15	0.17	15	0.10	15	0.14	0.20	〇 [校庭・園庭等] みなみ若葉幼稚園と共用
					1m	/	-	/	/	-	/	0.12	15	/	-	/	-	/	-	/	-	0.12	0.14	
1063	会津若松市	保育園	門田報徳保育園	3月12日	50cm	0.10	10	0.10	0.11	10	0.10	0.13	10	0.11	10	0.13	10	0.13	10	0.12	10	0.12	0.15	
					1m	/	-	/	/	-	/	0.12	10	/	-	/	-	/	-	/	-	0.12	0.14	
1064	会津若松市	保育園	会津報徳保育園	3月12日	50cm	0.17	3	0.19	0.15	-	0.16	0.19	-	0.18	2	0.16	-	0.13	10	0.18	-	0.17	0.21	
					1m	/	-	/	/	-	/	0.19	-	/	-	/	-	/	-	/	-	0.19	0.21	

福島県における学校等の環境放射線モニタリング調査結果(確定値)

平成24年7月11日

原子力災害現地対策本部(放射線班)

福島県災害対策本部(原子力班)

〇・・・表土除去実施済み(調査日時点)

No.	市町村	区分	学校等名称	調査月日	測定高さ	空間線量率測定値($\mu\text{Sv/h}$)															備考			
						正門			昇降口			校庭・園庭等における5地点(中央及び4隅)各平均値												
						積雪 (cm)	前回 調査結果 (平均値)	積雪 (cm)	前回 調査結果 (平均値)	① 中央	積雪 (cm)	②	積雪 (cm)	③	積雪 (cm)	④	積雪 (cm)	⑤	積雪 (cm)	平均値		前回 調査結果 (平均値)	表土除去 実施状況	
1065	会津若松市	保育園	博愛園	3月19日	50cm	/	-	/	0.12	-	0.12	0.12	-	0.14	-	0.14	-	0.13	-	0.14	-	0.13	0.15	〇 [正門] 無し [校庭・園庭等] 園舎前園庭
					1m	/	-	/	/	0.12	-	/	-	/	-	/	-	/	-	0.12	0.13	〇 [校庭・園庭等] 園舎南側園庭		
					50cm	/	-	/	/	0.11	-	0.12	-	0.14	-	0.12	-	0.13	-	0.12	0.14		〇 [校庭・園庭等] 園舎南側園庭	
					1m	/	-	/	/	0.11	-	/	-	/	-	/	-	/	-	0.11	0.14	〇 [校庭・園庭等] 園舎南側園庭		
1066	会津若松市	保育園	南町保育園	3月13日	50cm	/	-	/	0.12	-	0.11	0.16	-	0.14	-	0.14	-	0.07	10	0.11	5		0.12	0.16
					1m	/	-	/	/	0.15	-	/	-	/	-	/	-	/	-	0.15	0.17	〇 [校庭・園庭等] 園舎前園庭		
1067	会津若松市	保育園	会津婦人会保育園	3月19日	50cm	0.09	-	0.13	0.09	-	0.10	0.11	-	0.13	-	0.12	-	0.13	-	0.15	-		0.13	0.15
					1m	/	-	/	/	0.10	-	/	-	/	-	/	-	/	-	0.10	0.12	〇 [校庭・園庭等] 園舎前園庭		
1068	会津若松市	保育園	のぞみ保育園	3月15日	50cm	/	-	/	0.10	-	0.10	0.15	-	0.16	-	0.16	-	0.16	-	0.16	-		0.16	0.17
					1m	/	-	/	/	0.14	-	/	-	/	-	/	-	/	-	0.14	0.15	〇 [校庭・園庭等] 園舎前園庭		
					50cm	/	-	/	/	0.16	-	0.15	-	0.17	-	0.17	-	0.16	-	0.16	0.17		〇 [校庭・園庭等] 園舎前園庭	
					1m	/	-	/	/	0.14	-	/	-	/	-	/	-	/	-	0.14	0.15	〇 [校庭・園庭等] 園舎前園庭		
1069	会津若松市	保育園	会津若松市大熊町立幼稚園 会津若松分園(会津若松市 大田原保育所)	3月30日	50cm	0.19	-	0.29	0.16	-	0.23	0.30	-	0.31	-	0.31	-	0.25	-	0.33	-		0.30	0.37
					1m	/	-	/	/	0.30	-	/	-	/	-	/	-	/	-	0.30	0.35	〇 [校庭・園庭等] 園舎前園庭		
1070	会津若松市	保育園	会津若松市広田保育所分園 八田保育所	3月19日	50cm	0.12	-	0.18	0.09	-	0.13	0.15	-	0.09	20	0.13	10	0.14	-	0.13	-		0.13	0.20
					1m	/	-	/	/	0.13	-	/	-	/	-	/	-	/	-	0.13	0.19	〇 [校庭・園庭等] 園舎前園庭		
1071	会津若松市	保育園	会津若松市広田保育所	3月13日	50cm	0.22	-	0.33	0.14	-	0.14	0.25	5	0.21	5	0.18	2	0.21	5	0.28	5		0.23	0.30
					1m	/	-	/	/	0.24	5	/	-	/	-	/	-	/	-	0.24	0.29	〇 [校庭・園庭等] 園舎前園庭		
1072	会津若松市	保育園	大戸報徳保育園	3月13日	50cm	0.09	-	0.10	0.07	-	0.07	0.08	3	0.06	60	0.08	5	0.06	25	0.08	5		0.07	0.11
					1m	/	-	/	/	0.07	3	/	-	/	-	/	-	/	-	0.07	0.10	〇 [校庭・園庭等] 園舎前園庭		
1073	会津若松市	保育園	会津若松市川南保育所	3月19日	50cm	0.11	-	0.17	0.12	-	0.18	0.16	-	0.17	-	0.11	-	0.18	-	0.13	-		0.15	0.23
					1m	/	-	/	/	0.15	-	/	-	/	-	/	-	/	-	0.15	0.20	〇 [校庭・園庭等] 園舎前園庭		
1074	会津若松市	保育園	ブリススクール水輝	3月12日	50cm	0.13	-	0.12	0.11	-	0.12	0.15	20	0.19	5	0.12	10	0.13	10	0.16	10		0.15	0.18
					1m	/	-	/	/	0.15	20	/	-	/	-	/	-	/	-	0.15	0.19	〇 [校庭・園庭等] 園舎前園庭		
1075	会津若松市	保育園	ベビーハウス ミッキー	3月12日	50cm	0.14	-	0.21	0.10	-	0.11	0.13	-	0.13	-	0.15	-	0.14	-	0.13	-		0.14	0.16
					1m	/	-	/	/	0.13	-	/	-	/	-	/	-	/	-	0.13	0.14	〇 [校庭・園庭等] 園舎前園庭		

福島県における学校等の環境放射線モニタリング調査結果(確定値)

平成24年7月11日
 原子力災害現地対策本部(放射線班)
 福島県災害対策本部(原子力班)

〇・・・表土除去実施済み(調査日時点)

No.	市町村	区分	学校等名称	調査月日	測定高さ	空間線量率測定値($\mu\text{Sv/h}$)																備考			
						正門			昇降口			校庭・園庭等における5地点(中央及び4隅)各平均値													
						積雪 (cm)	前回 調査結果 (平均値)	積雪 (cm)	前回 調査結果 (平均値)	① 中央	積雪 (cm)	②	積雪 (cm)	③	積雪 (cm)	④	積雪 (cm)	⑤	積雪 (cm)	平均値	前回 調査結果 (平均値)		表土除去 実施状況		
1076	会津若松市	保育園	若竹ベビーホーム	3月19日	50cm	/	-	/	0.08	-	0.11	0.17	-	0.17	-	0.16	-	0.20	-	0.18	-	0.18	0.22	[正門] 無し	
					1m	/	-	/	-	/	0.16	-	/	-	/	-	/	-	/	-	/	-	0.16		0.19
1077	会津若松市	保育園	日帰りの湯 富士の湯託児所	3月19日	50cm	0.10	-	0.13	0.10	-	0.11	/	-	/	-	/	-	/	-	/	-	/	/	[校庭・園庭等] 無し	
1078	会津若松市	保育園	アップルハウス	3月19日	50cm	0.10	-	0.16	0.13	-	0.12	0.16	-	0.17	-	0.17	-	0.19	-	0.34	-	0.21	0.18		
					1m	/	-	/	-	/	0.14	-	/	-	/	-	/	-	/	-	/	-	0.14		0.14
1079	会津若松市	保育園	Lotus Kids	3月12日	50cm	/	-	/	0.12	-	0.19	/	-	/	-	/	-	/	-	/	-	/	[正門] 無し [校庭・園庭等] 無し		
1080	会津若松市	保育園	幸くる保育園	3月12日	50cm	/	-	/	0.12	-	0.15	/	-	/	-	/	-	/	-	/	-	/	[正門] 無し [校庭・園庭等] 無し		
1081	会津若松市	保育園	湊しらとり保育園	3月13日	50cm	0.12	1	0.13	0.08	-	0.11	0.05	70	0.05	60	0.05	75	0.05	70	0.06	70	0.05	0.18		
					1m	/	-	/	-	/	0.05	70	/	-	/	-	/	-	/	-	/	-	0.05		0.17
1082	会津若松市	保育園	福島県立会津総合病院 院内保育所(つくし園)	3月12日	50cm	0.12	2	0.17	0.12	-	0.27	0.16	10	0.19	10	0.17	10	0.10	35	0.11	40	0.15	0.23	[校庭・園庭等] 道路反対側園庭	
					1m	/	-	/	-	/	0.15	10	/	-	/	-	/	-	/	-	/	-	0.15		0.19
1083	会津若松市	保育園	まな児遊園	3月19日	50cm	0.09	-	0.14	0.13	-	0.16	0.12	-	0.12	-	0.11	-	0.12	-	0.10	-	0.11	0.14		
					1m	/	-	/	-	/	0.09	-	/	-	/	-	/	-	/	-	/	-	0.09		0.12
1084	会津若松市	保育園	マウントベビーハウス	3月19日	50cm	0.14	-	0.17	0.16	-	0.18	0.13	-	0.13	-	0.13	-	0.14	-	0.15	-	0.14	0.16		
					1m	/	-	/	-	/	0.12	-	/	-	/	-	/	-	/	-	/	-	0.12		0.16
1085	会津若松市	保育園	めぐみベビーホーム	3月19日	50cm	0.14	-	0.21	0.12	-	0.14	0.15	-	0.17	-	0.15	-	0.15	-	0.15	10	0.15	0.19		
					1m	/	-	/	-	/	0.14	-	/	-	/	-	/	-	/	-	/	-	0.14		0.18
1086	会津若松市	保育園	ムーミンベビー&チャイルドルーム	3月19日	50cm	/	-	/	0.11	-	0.13	0.15	-	0.16	-	0.16	-	0.16	-	0.14	-	0.15	0.19	[正門] 無し	
					1m	/	-	/	-	/	0.14	-	/	-	/	-	/	-	/	-	/	-	0.14		0.16
1087	会津若松市	保育園	財団法人 竹田総合病院 院内保育所	3月12日	50cm	0.14	-	0.16	0.13	-	0.13	0.19	3	0.16	3	0.16	3	0.18	5	0.17	3	0.17	0.18		
					1m	/	-	/	-	/	0.17	3	/	-	/	-	/	-	/	-	/	-	0.17		0.16
1088	会津若松市	保育園	医療法人 明精会附属病院 内託児所	3月19日	50cm	0.17	-	0.12	0.10	-	0.12	0.19	-	0.21	-	0.14	-	0.15	-	0.18	-	0.17	0.20	[校庭・園庭等] 園庭小	
					1m	/	-	/	-	/	0.17	-	/	-	/	-	/	-	/	-	/	-	0.17		0.20
					50cm	/	-	/	-	/	0.27	-	0.28	-	0.27	-	0.25	-	0.27	-	0.27	-	0.27	0.31	[校庭・園庭等] 園庭大
					1m	/	-	/	-	/	0.24	-	/	-	/	-	/	-	/	-	/	-	0.24	0.32	

福島県における学校等の環境放射線モニタリング調査結果(確定値)

平成24年7月11日

原子力災害現地対策本部(放射線班)

福島県災害対策本部(原子力班)

〇・・・表土除去実施済み(調査日時点)

No.	市町村	区分	学校等名称	調査月日	測定高さ	空間線量率測定値(μ Sv/h)																備考		
						正門			昇降口			校庭・園庭等における5地点(中央及び4隅)各平均値												
						積雪 (cm)	前回 調査結果 (平均値)	前回 調査結果 (平均値)	積雪 (cm)	前回 調査結果 (平均値)	① 中央	積雪 (cm)	②	積雪 (cm)	③	積雪 (cm)	④	積雪 (cm)	⑤	積雪 (cm)	平均値		前回 調査結果 (平均値)	表土除去 実施状況
1089	会津若松市	幼稚園	会津若松市立荒館幼稚園	3月15日	50cm	0.13	-	0.16	0.10	-	0.18	0.16	-	0.20	-	0.21	-	0.18	-	0.20	-	0.19	0.19	
					1m	/	-	/	/	-	/	0.14	-	/	-	/	-	/	-	/	-	0.14	0.20	
1090	会津若松市	幼稚園	会津若松市立河東第三幼稚園	3月15日	50cm	0.13	-	0.23	0.13	-	0.14	0.16	-	0.17	-	0.15	-	0.19	-	0.18	1	0.17	0.34	〇
					1m	/	-	/	/	-	/	0.15	-	/	-	/	-	/	-	/	-	0.15	0.34	
1091	会津若松市	幼稚園	会津若松市大熊町立幼稚園 会津若松分園(会津若松市立河東第一幼稚園)	3月15日	50cm	0.09	-	0.15	0.11	-	0.08	0.21	2	0.21	2	0.21	2	0.19	2	0.25	2	0.21	0.21	
					1m	/	-	/	/	-	/	0.19	2	/	-	/	-	/	-	/	-	0.19	0.19	会津若松市立河東第一幼稚園と同一地点 年少組が使用中
1092	会津若松市	幼稚園	会津若松市立川南幼稚園	3月15日	50cm	0.13	-	0.15	0.09	-	0.11	0.18	-	0.16	-	0.20	-	0.16	12	0.16	2	0.17	0.22	
					1m	/	-	/	/	-	/	0.16	-	/	-	/	-	/	-	/	-	0.16	0.17	
1093	会津若松市	幼稚園	白梅幼稚園	3月13日	50cm	0.11	-	0.12	0.09	-	0.11	0.16	-	0.23	-	0.10	3	0.10	-	0.15	-	0.15	0.15	〇
					1m	/	-	/	/	-	/	0.15	-	/	-	/	-	/	-	/	-	0.15	0.17	[校庭・園庭等] 園庭(大) 会津保育園と共用
					50cm	/	-	/	/	-	/	0.23	2	0.22	2	0.24	2	0.22	2	0.23	2	0.23	0.25	〇
					1m	/	-	/	/	-	/	0.20	2	/	-	/	-	/	-	/	-	0.20	0.18	[校庭・園庭等] 園庭(小) 会津保育園と共用
1094	会津若松市	幼稚園	若松聖愛幼稚園	3月12日	50cm	0.14	10	0.19	0.11	10	0.18	0.12	10	0.15	5	0.15	5	0.14	5	0.13	5	0.14	0.21	〇
					1m	/	-	/	/	-	/	0.12	10	/	-	/	-	/	-	/	-	0.12	0.20	
1095	会津若松市	幼稚園	若松第一幼稚園	3月30日	50cm	0.09	-	0.13	0.09	-	0.19	0.09	-	0.08	-	0.09	-	0.08	-	0.08	-	0.08	0.19	〇
					1m	/	-	/	/	-	/	0.08	-	/	-	/	-	/	-	/	-	0.08	0.17	3月12日調査分の再測定
1096	会津若松市	幼稚園	若松第二幼稚園	3月13日	50cm	0.11	-	0.12	0.09	-	0.15	0.08	1	0.11	7	0.09	3	0.11	3	0.06	20	0.09	0.21	〇
					1m	/	-	/	/	-	/	0.08	1	/	-	/	-	/	-	/	-	0.08	0.19	
1097	会津若松市	幼稚園	若松第三幼稚園	3月12日	50cm	0.12	10	0.13	0.09	-	0.09	0.15	10	0.14	10	0.13	15	0.14	10	0.14	10	0.14	0.16	〇
					1m	/	-	/	/	-	/	0.15	10	/	-	/	-	/	-	/	-	0.15	0.15	
1098	会津若松市	幼稚園	東明幼稚園	3月12日	50cm	0.12	1	0.17	0.10	-	0.11	0.08	5	0.13	10	0.15	15	0.12	15	0.11	15	0.12	0.17	
					1m	/	-	/	/	-	/	0.08	5	/	-	/	-	/	-	/	-	0.08	0.16	
1099	会津若松市	幼稚園	こばと幼稚園	3月12日	50cm	0.18	5	0.24	0.14	1	0.15	0.17	5	0.17	20	0.14	20	0.16	15	0.17	10	0.16	0.21	
					1m	/	-	/	/	-	/	0.17	5	/	-	/	-	/	-	/	-	0.17	0.21	
1100	会津若松市	幼稚園	東仁幼稚園	3月30日	50cm	0.08	-	0.19	0.07	-	0.11	/	-	/	-	/	-	/	-	/	-	/	0.18	
					1m	/	-	/	/	-	/	/	-	/	-	/	-	/	-	/	-	/	0.18	[校庭・園庭等] 除染活動中につき測定不可

福島県における学校等の環境放射線モニタリング調査結果(確定値)

平成24年7月11日

原子力災害現地対策本部(放射線班)

福島県災害対策本部(原子力班)

〇・・・表土除去実施済み(調査日時点)

No.	市町村	区分	学校等名称	調査月日	測定高さ 50cm or 1m	空間線量率測定値(μ Sv/h)															備考					
						正門			昇降口			校庭・園庭等における5地点(中央及び4隅)各平均値														
						積雪 (cm)	前回 調査結果 (平均値)	積雪 (cm)	前回 調査結果 (平均値)	① 中央	積雪 (cm)	②	積雪 (cm)	③	積雪 (cm)	④	積雪 (cm)	⑤	積雪 (cm)	平均値		前回 調査結果 (平均値)	表土除去 実施状況			
1101	会津若松市	幼稚園	会津慈光幼稚園	3月13日	50cm	0.11	-	/	0.11	-	0.11	/	-	0.16	-	0.16	-	/	-	/	-	0.16	0.16	[正門] 工事のため、仮正門 いちごちゃんルームと共用 新規調査地点のため、前回調査結果無し [校庭・園庭等] 工事のため、②(園舎反対側)・③(園舎側)地点のみ測定		
1102	会津若松市	幼稚園	慈光第二幼稚園	3月13日	50cm	/	-	/	-	/	0.11	-	0.13	-	0.13	-	0.14	-	0.14	-	0.13	0.16	[校庭・園庭等] グラウンド			
					1m	/	-	/	-	/	0.10	-	/	-	/	-	/	-	/	-	0.10	0.13				
				3月30日	50cm	0.08	-	0.20	0.09	-	0.09	0.08	-	0.08	-	0.08	-	0.09	-	0.09	-	0.09	-	0.08	0.16	○ 3月13日調査分の再測定 [校庭・園庭等] 園庭
					1m	/	-	/	-	/	0.08	-	/	-	/	-	/	-	/	-	/	-	0.08	0.15		
1103	会津若松市	幼稚園	みなみ若葉幼稚園	3月12日	50cm	0.10	15	0.12	0.12	15	0.13	0.11	15	0.16	15	0.18	15	0.17	15	0.10	15	0.14	0.20	○ [校庭・園庭等] みなみ若葉エンゼル園と共用		
					1m	/	-	/	-	/	0.12	15	/	-	/	-	/	-	/	-	/	-	0.12		0.14	
1104	会津若松市	幼稚園	菅原若葉幼稚園	3月30日	50cm	0.17	-	0.20	0.19	-	0.28	0.16	-	0.17	-	0.09	-	0.08	-	0.12	-	0.12	0.24	○ 3月12日調査分の再測定		
					1m	/	-	/	-	/	0.14	-	/	-	/	-	/	-	/	-	/	-	0.14		0.23	
1105	会津若松市	幼稚園	会津若葉幼稚園	3月30日	50cm	0.11	-	0.13	0.12	-	0.13	0.16	-	0.20	-	0.15	-	0.20	-	0.15	-	0.17	0.22	○ 3月12日調査分の再測定		
					1m	/	-	/	-	/	0.16	-	/	-	/	-	/	-	/	-	/	-	0.16		0.21	
1106	会津若松市	幼稚園	会津若松ザベリオ学園幼稚園	3月13日	50cm	0.10	-	0.08	0.11	-	0.17	0.08	10	0.10	-	0.09	10	0.08	20	0.09	5	0.09	0.10	○ [正門] 会津若松ザベリオ学園小学校、同中学校、同高校と共用		
					1m	/	-	/	-	/	0.08	10	/	-	/	-	/	-	/	-	/	-	0.08		0.10	
					50cm	0.12	-	/	-	/	-	/	-	/	-	/	-	/	-	/	-	/	-		/	/
1107	会津若松市	幼稚園	富岡幼稚園あいづキッズケアセンター	3月12日	50cm	0.14	-	/	0.11	-	/	0.18	10	0.22	10	0.20	10	0.20	10	0.19	10	0.20	新規調査のため、前回調査結果無し			
					1m	/	-	/	-	/	0.18	10	/	-	/	-	/	-	/	-	/	-		0.18		
1108	会津若松市	小学校	会津若松市立松長小学校	3月16日	50cm	0.15	-	0.18	0.16	-	0.13	0.11	20	0.08	25	0.09	15	0.09	20	0.12	10	0.10	0.21			
					1m	/	-	/	-	/	0.10	20	/	-	/	-	/	-	/	-	/	-	0.10		0.19	
1109	会津若松市	小学校	会津若松市立一箕小学校	3月16日	50cm	0.12	-	0.11	0.11	-	0.11	0.16	-	0.15	-	0.16	-	0.15	-	0.13	-	0.15	0.18			
					1m	/	-	/	-	/	0.15	-	/	-	/	-	/	-	/	-	/	-	0.15		0.17	
1110	会津若松市	小学校	会津若松市立行仁小学校	3月16日	50cm	0.10	-	0.11	0.09	-	0.12	0.17	-	0.14	-	0.13	-	0.12	-	0.16	-	0.14	0.18			
					1m	/	-	/	-	/	0.17	-	/	-	/	-	/	-	/	-	/	-	0.17		0.20	
1111	会津若松市	小学校	会津若松市立城北小学校	3月16日	50cm	0.17	-	0.21	0.11	-	0.13	0.15	-	0.14	-	0.18	-	0.13	-	0.14	-	0.15	0.20			
					1m	/	-	/	-	/	0.13	-	/	-	/	-	/	-	/	-	/	-	0.13		0.17	

福島県における学校等の環境放射線モニタリング調査結果(確定値)

平成24年7月11日
 原子力災害現地対策本部(放射線班)
 福島県災害対策本部(原子力班)

〇・・・表土除去実施済み(調査日時点)

No.	市町村	区分	学校等名称	調査 月日	測定高さ	空間線量率測定値(μ Sv/h)																備考		
						正門			昇降口			校庭・園庭等における5地点(中央及び4隅)各平均値												
						積雪 (cm)	前回 調査結果 (平均値)	積雪 (cm)	前回 調査結果 (平均値)	① 中央	積雪 (cm)	②	積雪 (cm)	③	積雪 (cm)	④	積雪 (cm)	⑤	積雪 (cm)	平均値	前回 調査結果 (平均値)		表土除去 実施状況	
1112	会津若松市	小学校	会津若松市立神指小学校	3月16日	50cm	0.18	-	0.19	0.15	-	0.13	0.24	-	0.32	-	0.31	-	0.32	-	0.35	-	0.31	0.34	
					1m	/	-	/	/	-	/	0.23	-	/	-	/	-	/	-	/	-	/	-	0.23
1113	会津若松市	小学校	会津若松市立永和小学校	3月16日	50cm	0.16	-	0.21	0.11	-	0.11	0.23	-	0.22	-	0.30	-	0.26	-	0.26	-	0.25	0.27	
					1m	/	-	/	/	-	/	0.21	-	/	-	/	-	/	-	/	-	/	-	0.21
1114	会津若松市	小学校	会津若松市立荒館小学校	3月16日	50cm	0.19	-	0.26	0.13	-	0.15	0.14	10	0.20	15	0.27	-	0.20	-	0.20	5	0.20	0.31	
					1m	/	-	/	/	-	/	0.15	10	/	-	/	-	/	-	/	-	/	-	0.15
1115	会津若松市	小学校	会津若松市立湊小学校	3月16日	50cm	0.09	-	0.11	0.10	-	0.12	/	-	/	-	/	-	/	-	0.06	20	0.06	0.14	[校庭・園庭等] 積雪のため校庭の中まで入ることができず、⑤地点(校庭入口)のみ測定
					1m	/	-	/	/	-	/	/	-	/	-	/	-	/	-	/	-	0.05	20	0.05
1116	会津若松市	小学校	会津若松市立東山小学校	3月16日	50cm	0.15	-	0.16	0.10	-	0.10	0.16	-	0.16	-	0.15	-	0.19	-	0.17	-	0.17	0.18	[正門] 裏門
					1m	/	-	/	/	-	/	0.16	-	/	-	/	-	/	-	/	-	/	-	0.16
1117	会津若松市	小学校	会津若松市立城南小学校	3月16日	50cm	0.08	-	0.15	0.10	-	0.10	0.16	-	0.21	-	0.18	-	0.10	-	0.14	-	0.16	0.20	
					1m	/	-	/	/	-	/	0.14	-	/	-	/	-	/	-	/	-	/	-	0.14
1118	会津若松市	小学校	会津若松市立小金井小学校	3月16日	50cm	0.12	-	0.16	0.13	-	0.13	0.10	10	0.15	-	0.14	-	0.17	-	0.14	-	0.14	0.18	
					1m	/	-	/	/	-	/	0.11	10	/	-	/	-	/	-	/	-	/	-	0.11
1119	会津若松市	小学校	会津若松市立門田小学校	3月16日	50cm	0.10	-	0.13	0.11	-	0.11	0.20	-	0.18	-	0.11	5	0.19	-	0.21	-	0.18	0.21	
					1m	/	-	/	/	-	/	0.18	-	/	-	/	-	/	-	/	-	/	-	0.18
1120	会津若松市	小学校	会津若松市立日新小学校	3月16日	50cm	0.17	-	0.19	0.11	-	0.12	0.14	-	0.15	-	0.20	-	0.17	-	0.18	-	0.17	0.23	
					1m	/	-	/	/	-	/	0.13	-	/	-	/	-	/	-	/	-	/	-	0.13
1121	会津若松市	小学校	会津若松市立城西小学校	3月16日	50cm	0.10	-	0.11	0.10	-	0.14	0.15	-	0.15	-	0.21	-	0.17	-	0.14	-	0.16	0.21	
					1m	/	-	/	/	-	/	0.15	-	/	-	/	-	/	-	/	-	/	-	0.15
1122	会津若松市	小学校	会津若松市立鶴城小学校	3月16日	50cm	0.10	-	0.11	0.10	-	0.10	0.16	-	0.14	-	0.24	-	0.24	-	0.14	-	0.18	0.21	
					1m	/	-	/	/	-	/	0.16	-	/	-	/	-	/	-	/	-	/	-	0.16
1123	会津若松市	小学校	会津若松市立蘆教小学校	3月16日	50cm	0.12	-	0.14	0.13	-	0.12	0.15	-	0.16	-	0.19	-	0.14	-	0.17	-	0.16	0.18	
					1m	/	-	/	/	-	/	0.14	-	/	-	/	-	/	-	/	-	/	-	0.14
1124	会津若松市	小学校	会津若松市立河東学園小学校	3月16日	50cm	0.15	-	0.23	0.13	-	0.14	0.30	-	0.29	-	0.29	-	0.26	-	0.29	-	0.29	0.36	
					1m	/	-	/	/	-	/	0.28	-	/	-	/	-	/	-	/	-	/	-	0.28

福島県における学校等の環境放射線モニタリング調査結果(確定値)

平成24年7月11日

原子力災害現地対策本部(放射線班)

福島県災害対策本部(原子力班)

〇・・・表土除去実施済み(調査日時点)

No.	市町村	区分	学校等名称	調査月日	測定高さ	空間線量率測定値($\mu\text{Sv/h}$)																	備考		
						正門			昇降口			校庭・園庭等における5地点(中央及び4隅)各平均値													
						50cm or 1m	積雪(cm)	前回調査結果(平均値)	積雪(cm)	前回調査結果(平均値)	①中央	積雪(cm)	②	積雪(cm)	③	積雪(cm)	④	積雪(cm)	⑤	積雪(cm)	平均値	前回調査結果(平均値)		表土除去実施状況	
1125	会津若松市	小学校	会津若松市立大戸小学校	3月16日	50cm	0.10	-	0.12	0.10	-	0.11	0.09	-	0.07	20	0.09	5	0.07	15	0.12	15	0.09	0.12		
					1m	/	-	/	/	-	/	0.09	-	/	-	/	-	/	-	/	-	0.09	0.12		
1126	会津若松市	小学校	会津若松市立川南小学校	3月16日	50cm	0.12	-	0.16	0.11	-	0.14	0.13	15	0.09	25	0.15	15	0.21	-	0.14	15	0.14	0.26		
					1m	/	-	/	/	-	/	0.12	15	/	-	/	-	/	-	/	-	0.12	0.24		
1127	会津若松市	小学校	大熊町小学校(旧河東第三小学校)	3月16日	50cm	0.22	-	0.28	0.17	-	0.22	0.19	-	0.24	-	0.22	-	0.14	-	0.19	-	0.20	0.20	○	旧河東第三小学校と同一地点 〔正門〕裏門
					1m	/	-	/	/	-	/	0.17	-	/	-	/	-	/	-	/	-	0.17	0.17		
1128	会津若松市	小学校	会津若松ザベリオ学園小学校	3月12日	50cm	0.10	-	0.08	0.08	-	0.10	0.08	-	0.08	-	0.07	15	0.08	-	0.08	-	0.08	0.09	○	〔正門〕会津若松ザベリオ学園幼稚園、同中学校、同高校と共用
					1m	/	-	/	/	-	/	0.07	-	/	-	/	-	/	-	/	-	0.07	0.08		
1129	会津若松市	中学校	会津若松市立一箕中学校	3月19日	1m	0.12	-	0.20	0.09	-	0.13	0.10	10	0.12	-	0.14	-	0.16	-	0.17	-	0.14	0.19		〔正門〕工事中のため、仮正門
1130	会津若松市	中学校	福島県立会津学鳳中学校	3月19日	1m	0.13	-	0.17	0.10	-	0.11	0.21	-	0.23	-	0.24	-	0.30	-	0.24	-	0.24	0.26		〔正門〕〔校庭・園庭等〕会津学鳳高校と共用 〔校庭・園庭等〕運動場
					1m	/	-	/	/	-	/	0.25	-	0.25	-	0.29	-	0.18	-	0.22	-	0.24	0.24		〔正門〕〔校庭・園庭等〕会津学鳳高校と共用 〔校庭・園庭等〕野球場
1131	会津若松市	中学校	会津若松市立第一中学校	3月19日	1m	0.11	-	0.15	0.12	-	0.12	0.16	-	0.18	-	0.17	-	0.17	-	0.15	-	0.17	0.21		
1132	会津若松市	中学校	会津若松市立第二中学校	3月19日	1m	0.14	-	0.16	0.10	-	0.09	0.18	-	0.22	-	0.22	-	0.20	-	0.21	-	0.21	0.22		
1133	会津若松市	中学校	会津若松市立第三中学校	3月19日	1m	0.10	-	0.16	0.12	-	0.14	0.19	-	0.18	-	0.22	-	0.18	-	0.19	-	0.19	0.25		
1134	会津若松市	中学校	会津若松市立第四中学校	3月19日	1m	0.13	-	0.14	0.10	-	0.13	0.16	-	0.16	-	0.21	-	0.15	-	0.16	-	0.17	0.18		
1135	会津若松市	中学校	会津若松市立第五中学校	3月19日	1m	0.10	-	0.12	0.08	-	0.11	0.16	-	0.10	-	0.14	-	0.12	-	0.15	-	0.13	0.17		
1136	会津若松市	中学校	会津若松市立第六中学校	3月19日	1m	0.16	-	0.17	0.12	-	0.15	0.22	-	0.26	-	0.36	-	0.28	-	0.27	-	0.28	0.27		
1137	会津若松市	中学校	会津若松市立北会津中学校	3月19日	1m	0.20	-	0.25	0.10	-	0.11	0.08	-	0.09	-	0.18	-	0.27	-	0.08	-	0.14	0.25		
1138	会津若松市	中学校	会津若松市立湊中学校	3月30日	1m	0.09	-	0.11	0.10	-	0.12	0.04	40	0.04	40	0.03	45	0.04	45	0.03	50	0.04	0.11	○	
1139	会津若松市	中学校	会津若松市立河東中学校	3月30日	1m	0.18	-	0.16	0.15	-	0.15	0.22	-	0.20	-	0.22	-	0.18	-	0.19	-	0.20	0.25	○	
1140	会津若松市	中学校	会津若松市立大戸中学校	3月19日	1m	0.09	-	0.10	0.09	-	0.10	0.07	30	0.06	20	0.08	20	0.09	10	0.07	30	0.07	0.13		
1141	会津若松市	中学校	大熊町立大熊中学校会津若松分校	3月19日	1m	0.12	-	0.14	0.11	-	0.12	/	-	/	-	/	-	/	-	/	-	/	/		〔校庭・園庭等〕無し
1142	会津若松市	中学校	会津若松ザベリオ学園中学校	3月12日	1m	0.10	-	0.09	0.10	-	0.10	0.09	10	0.09	15	0.10	5	0.10	10	0.08	5	0.09	0.09	○	〔正門〕会津若松ザベリオ学園幼稚園、同小学校、同高校と共用 〔校庭・園庭等〕会津若松ザベリオ学園高校と共用
1143	会津若松市	高校	会津学鳳高校	3月19日	1m	0.13	-	0.17	0.10	-	0.09	0.21	-	0.23	-	0.24	-	0.30	-	0.24	-	0.24	0.26		〔正門〕〔校庭・園庭等〕会津学鳳中学校と共用 〔校庭・園庭等〕運動場
					1m	/	-	/	/	-	/	0.25	-	0.25	-	0.29	-	0.18	-	0.22	-	0.24	0.24		〔正門〕〔校庭・園庭等〕会津学鳳中学校と共用 〔校庭・園庭等〕野球場

福島県における学校等の環境放射線モニタリング調査結果(確定値)

平成24年7月11日

原子力災害現地対策本部(放射線班)

福島県災害対策本部(原子力班)

〇・・・表土除去実施済み(調査日時点)

No.	市町村	区分	学校等名称	調査月日	測定高さ 50cm or 1m	空間線量率測定値(μ Sv/h)																	備考	
						正門			昇降口			校庭・園庭等における5地点(中央及び4隅)各平均値												
						積雷 (cm)	前回 調査結果 (平均値)	前回 調査結果 (平均値)	積雷 (cm)	前回 調査結果 (平均値)	① 中央	積雷 (cm)	②	積雷 (cm)	③	積雷 (cm)	④	積雷 (cm)	⑤	積雷 (cm)	平均値	前回 調査結果 (平均値)		表土除去 実施状況
1144	会津若松市	高校	会津工業高校・会津第二高校	3月19日	1m	0.12	-	0.14	0.12	-	0.13	0.16	-	0.16	-	0.15	-	0.14	-	0.17	-	0.16	0.18	
1145	会津若松市	高校	会津高校	3月19日	1m	0.10	-	0.13	0.10	-	0.11	0.13	-	0.15	-	0.12	-	0.18	-	0.16	-	0.15	0.17	
1146	会津若松市	高校	若松商業高校	3月19日	1m	0.12	-	0.15	0.12	-	0.13	0.17	-	0.16	-	0.16	-	0.15	-	0.16	-	0.16	0.20	
1147	会津若松市	高校	葵高校	3月19日	1m	0.13	-	0.12	0.13	-	0.13	0.19	-	0.17	-	0.16	-	0.17	-	0.15	-	0.17	0.22	[校庭・園庭等] 校舎側校庭
					1m	/	-	/	/	-	/	0.19	-	0.22	-	0.20	-	0.18	-	0.16	-	0.19	0.22	[校庭・園庭等] 第二グラウンド
1148	会津若松市	高校	仁爱高校	3月19日	1m	0.14	-	0.15	0.14	-	0.17	0.22	-	0.17	-	0.20	-	0.21	-	0.18	-	0.20	0.21	[校庭・園庭等] 駐車場
1149	会津若松市	高校	学校法人若松第一高校	3月12日	1m	0.12	1	0.14	0.10	-	0.11	0.16	20	0.17	15	0.18	15	0.18	15	0.16	17	0.17	0.17	
1150	会津若松市	高校	会津若松ザベリオ学園高校	3月12日	1m	0.10	-	0.09	0.10	-	0.09	0.09	10	0.09	15	0.10	5	0.10	10	0.08	5	0.09	0.09	〇 [正門] 会津若松ザベリオ学園幼稚園、同小学校、同中学校と共用 [校庭・園庭等] 会津若松ザベリオ学園中学校と共用
1151	会津若松市	特別支援学校	福島県立会津養護学校	3月13日	50cm	0.12	-	0.15	0.12	-	0.11	0.24	-	0.25	-	0.27	-	0.19	-	0.25	-	0.24	0.27	福島県立聾学校会津分校と共用
					1m	0.12	-	0.15	0.11	-	0.11	0.22	-	0.24	-	0.26	-	0.18	-	0.24	-	0.23	0.26	
1152	会津若松市	特別支援学校	福島県立聾学校会津分校	3月13日	50cm	0.12	-	0.15	0.12	-	0.11	0.24	-	0.25	-	0.27	-	0.19	-	0.25	-	0.24	0.27	福島県立会津養護学校と共用
					1m	0.12	-	0.15	0.11	-	0.11	0.22	-	0.24	-	0.26	-	0.18	-	0.24	-	0.23	0.26	
1153	会津若松市	特別支援学校	福島県立会津養護学校竹田分校	3月19日	50cm	/	-	/	0.11	-	0.14	/	-	/	-	/	-	/	-	/	-	/	/	[正門]無し [昇降口] 病院正面出入口 [校庭・園庭等] 無し
					1m	/	-	/	0.11	-	0.12	/	-	/	-	/	-	/	-	/	-	/	/	
					50cm	/	-	/	0.10	-	/	/	-	/	-	/	-	/	-	/	-	/	/	
					1m	/	-	/	0.09	-	/	/	-	/	-	/	-	/	-	/	-	/	/	
1154	会津若松市	専修学校	AIZUビューティーカレッジ	3月12日	1m	/	-	/	0.18	-	0.15	/	-	/	-	/	-	/	-	/	/	[正門]無し [校庭・園庭等] 無し		
1155	会津若松市	専修学校	会津若松医師会附属会津准看護高等専修学校	3月19日	1m	0.10	-	0.14	0.14	-	0.14	/	-	/	-	/	-	/	-	/	/	[校庭・園庭等] 無し		
1156	会津若松市	専修学校	福島県立会津若松看護専門学校	3月19日	1m	0.11	-	0.15	0.09	-	0.13	0.16	-	0.13	-	0.12	-	0.13	-	0.11	-	0.13	0.16	[校庭・園庭等] 駐車場
1157	会津若松市	専修学校	竹田看護専門学校	3月19日	1m	0.14	-	/	0.10	-	/	0.14	-	0.13	-	0.13	-	0.17	-	0.13	-	0.14	/	新規調査のため、前回調査結果無し
1158	会津若松市	専修学校	仁爱看護福祉専門学校	3月19日	1m	0.11	-	/	0.18	-	/	/	-	/	-	/	-	/	-	/	-	/	/	看護科校舎 [校庭・園庭等] 無し 新規調査のため、前回調査結果無し
					1m	0.16	-	/	0.17	-	/	0.25	-	0.24	-	0.23	-	0.23	-	0.24	-	0.24	/	介護福祉科校舎(旧河東第一小学校) 新規調査のため、前回調査結果無し

福島県における学校等の環境放射線モニタリング調査結果(確定値)

平成24年7月11日

原子力災害現地対策本部(放射線班)

福島県災害対策本部(原子力班)

〇・・・表土除去実施済み(調査日時点)

No.	市町村	区分	学校等名称	調査 月日	測定高さ	空間線量率測定値(μ Sv/h)																備考		
						正門			昇降口			校庭・園庭等における5地点(中央及び4隅)各平均値												
						積雪 (cm)	前回 調査結果 (平均値)	積雪 (cm)	前回 調査結果 (平均値)	① 中央	積雪 (cm)	②	積雪 (cm)	③	積雪 (cm)	④	積雪 (cm)	⑤	積雪 (cm)	平均値	前回 調査結果 (平均値)		表土除去 実施状況	
1159	喜多方市	保育園	東町のびやか保育園	3月22日	50cm	/	-	/	0.08	-	0.09	0.14	-	0.15	-	0.13	-	0.16	-	0.18	-	0.15	0.18	[正門] 無し
					1m	/	-	/	/	-	/	0.13	-	/	-	/	-	/	-	/	-	/	-	
1160	喜多方市	保育園	さくらっこ保育園	3月26日	50cm	0.11	-	0.11	0.09	-	0.10	0.11	-	0.13	-	0.11	-	0.16	-	0.11	-	0.12	0.13	
					1m	/	-	/	/	-	/	0.10	-	/	-	/	-	/	-	/	-	/	-	0.10
1161	喜多方市	保育園	ひめさゆり保育園	3月23日	50cm	0.09	-	0.12	0.10	-	0.11	0.04	35	0.07	15	0.05	30	0.05	55	0.04	50	0.05	0.14	
					1m	/	-	/	/	-	/	0.04	35	/	-	/	-	/	-	/	-	/	-	0.04
1162	喜多方市	保育園	喜多方市第一保育所	3月22日	50cm	/	-	/	0.18	-	0.10	0.15	-	0.13	-	0.13	-	0.16	-	0.15	-	0.14	0.18	[正門] 無し
					1m	/	-	/	/	-	/	0.14	-	/	-	/	-	/	-	/	-	/	-	
1163	喜多方市	保育園	喜多方市第二保育所	3月22日	50cm	0.10	-	0.13	0.10	-	0.12	0.12	-	0.10	-	0.13	-	0.13	-	0.15	-	0.13	0.15	
					1m	/	-	/	/	-	/	0.12	-	/	-	/	-	/	-	/	-	/	-	0.12
1164	喜多方市	保育園	喜多方市第四保育所	3月21日	50cm	/	-	/	0.10	-	0.11	0.13	-	0.13	8	0.11	-	0.13	-	0.09	20	0.12	0.20	[正門] 無し
					1m	/	-	/	/	-	/	0.13	-	/	-	/	-	/	-	/	-	/	-	
1165	喜多方市	保育園	道光保育所	3月22日	50cm	0.12	-	0.11	0.11	-	0.12	0.15	-	0.13	-	0.15	-	0.22	-	0.15	-	0.16	0.18	
					1m	/	-	/	/	-	/	0.14	-	/	-	/	-	/	-	/	-	/	-	0.14
1166	喜多方市	保育園	喜多方市駒形保育所	3月26日	50cm	0.22	-	0.26	0.17	-	0.16	0.36	2	0.34	2	0.22	2	0.29	2	0.37	2	0.32	0.37	
					1m	/	-	/	/	-	/	0.34	2	/	-	/	-	/	-	/	-	/	-	0.34
1167	喜多方市	保育園	喜多方市塩川保育所	3月26日	50cm	0.28	-	0.29	0.15	-	0.15	0.26	-	0.26	-	0.29	-	0.31	-	0.28	-	0.28	0.31	
					1m	/	-	/	/	-	/	0.26	-	/	-	/	-	/	-	/	-	/	-	0.26
1168	喜多方市	保育園	喜多方市姥堂保育所	3月23日	50cm	0.14	-	0.15	0.12	-	0.11	0.30	-	0.28	-	0.29	-	0.26	-	0.31	-	0.29	0.31	
					1m	/	-	/	/	-	/	0.28	-	/	-	/	-	/	-	/	-	/	-	0.28
1169	喜多方市	保育園	喜多方市堂島保育所	3月23日	50cm	0.18	-	0.23	0.15	-	0.12	0.29	-	0.28	-	0.29	-	0.30	-	0.33	-	0.30	0.29	
					1m	/	-	/	/	-	/	0.25	-	/	-	/	-	/	-	/	-	/	-	0.25
1170	喜多方市	保育園	喜多方市山都保育所	3月22日	50cm	0.11	-	0.11	0.11	-	0.11	0.07	20	0.06	8	0.12	-	0.06	30	0.07	10	0.08	0.16	
					1m	/	-	/	/	-	/	0.06	20	/	-	/	-	/	-	/	-	/	-	0.06
1171	喜多方市	保育園	喜多方市荻野保育所	3月23日	50cm	0.09	-	0.15	0.11	-	0.13	0.08	-	0.11	-	0.11	-	0.14	-	0.13	-	0.11	0.13	[正門] 駐車場入口
					1m	/	-	/	/	-	/	0.08	-	/	-	/	-	/	-	/	-	/	-	

福島県における学校等の環境放射線モニタリング調査結果(確定値)

平成24年7月11日
 原子力災害現地対策本部(放射線班)
 福島県災害対策本部(原子力班)

〇・・・表土除去実施済み(調査日時点)

No.	市町村	区分	学校等名称	調査月日	測定高さ	空間線量率測定値(μ Sv/h)																備考		
						正門			昇降口			校庭・園庭等における5地点(中央及び4隅)各平均値												
						50cm or 1m	積雪(cm)	前回調査結果(平均値)	積雪(cm)	前回調査結果(平均値)	①中央	積雪(cm)	②	積雪(cm)	③	積雪(cm)	④	積雪(cm)	⑤	積雪(cm)	平均値		前回調査結果(平均値)	表土除去実施状況
1172	喜多方市	保育園	喜多方市西羽賀保育所	3月23日	50cm	0.10	-	0.13	0.09	-	0.10	0.14	-	0.14	-	0.16	-	0.14	-	0.16	-	0.15	0.22	[正門] 駐車場入口
					1m	/	-	/	/	-	/	0.11	-	/	-	/	-	/	-	/	-	0.11	0.19	
1173	喜多方市	保育園	東町さつき保育所	3月22日	50cm	0.15	-	0.18	0.10	-	0.11	0.18	-	0.16	-	0.12	-	0.16	-	0.16	-	0.16	0.19	
					1m	/	-	/	/	-	/	0.16	-	/	-	/	-	/	-	/	-	0.16	0.15	
1174	喜多方市	保育園	桜ヶ丘保育園	3月22日	50cm	0.10	-	0.13	0.09	-	0.16	0.09	-	0.10	-	0.12	-	0.11	-	0.11	-	0.11	0.15	
					1m	/	-	/	/	-	/	0.09	-	/	-	/	-	/	-	/	-	0.09	0.15	
1175	喜多方市	保育園	会津ヤクルト販売(株)喜多方センター内託児所	3月22日	50cm	/	-	/	0.13	-	0.15	0.14	-	0.15	-	0.18	-	0.15	-	0.15	-	0.15	0.18	[正門] 無し
					1m	/	-	/	/	-	/	0.13	-	/	-	/	-	/	-	/	-	0.13	0.14	
1176	喜多方市	保育園	医療法人 昨雲会 たんぼぼ保育園	3月23日	50cm	0.09	-	0.14	0.12	-	0.12	0.14	-	0.18	-	0.16	-	0.16	-	0.15	-	0.16	0.17	[昇降口] 園庭側昇降口
					1m	/	-	/	/	-	/	0.14	-	/	-	/	-	/	-	/	-	0.14	0.16	
					50cm	/	-	/	0.13	-	/	/	-	/	-	/	-	/	-	/	-	/		[昇降口] 正門側昇降口 新規調査地点のため、前回調査結果無し
1177	喜多方市	保育園	ホッツランドどんぐりの森	3月23日	50cm	0.16	-	0.18	0.11	-	0.19	0.15	-	0.21	-	0.21	-	0.19	-	0.20	-	0.19	0.20	
					1m	/	-	/	/	-	/	0.17	-	/	-	/	-	/	-	/	-	0.17	0.19	
1178	喜多方市	保育園	ドレミ保育園	3月23日	50cm	0.16	-	0.21	0.12	-	0.13	0.09	-	0.13	-	0.11	-	0.17	-	0.13	-	0.13	0.13	
					1m	/	-	/	/	-	/	0.11	-	/	-	/	-	/	-	/	-	0.11	0.11	
1179	喜多方市	保育園	きつずはうす	3月23日	50cm	0.10	-	0.11	0.12	-	0.10	0.09	-	0.12	-	0.13	-	0.16	-	0.15	-	0.13	0.14	
					1m	/	-	/	/	-	/	0.11	-	/	-	/	-	/	-	/	-	0.11	0.11	
1180	喜多方市	保育園	託児ルームこすもす	3月26日	50cm	/	-	/	0.20	-	0.23	0.21	-	0.33	-	0.33	-	0.28	-	0.17	-	0.26	0.30	[正門] 無し
					1m	/	-	/	/	-	/	0.20	-	/	-	/	-	/	-	/	-	0.20	0.24	
1181	喜多方市	保育園	塩川すこやか保育園	3月23日	50cm	0.15	-	0.15	0.13	-	0.14	0.14	-	0.16	-	0.20	-	0.17	-	0.14	-	0.16	0.17	
					1m	/	-	/	/	-	/	0.13	-	/	-	/	-	/	-	/	-	0.13	0.13	
1182	喜多方市	幼稚園	喜多方市立岩月幼稚園	3月15日	50cm	/	-	/	0.12	-	0.12	0.10	-	0.11	40	0.07	50	0.13	5	0.14	-	0.11	0.17	[正門] 無し
					1m	/	-	/	/	-	/	0.09	-	/	-	/	-	/	-	/	-	0.09	0.16	
1183	喜多方市	幼稚園	喜多方市立関柴幼稚園	3月15日	50cm	0.13	-	0.14	0.12	-	0.12	0.15	-	0.14	15	0.16	1	0.17	1	0.13	20	0.15	0.18	
					1m	/	-	/	/	-	/	0.13	-	/	-	/	-	/	-	/	-	0.13	0.17	

福島県における学校等の環境放射線モニタリング調査結果(確定値)

平成24年7月11日
 原子力災害現地対策本部(放射線班)
 福島県災害対策本部(原子力班)

〇・・・表土除去実施済み(調査日時点)

No.	市町村	区分	学校等名称	調査月日	測定高さ	空間線量率測定値(μ Sv/h)																備考			
						正門			昇降口			校庭・園庭等における5地点(中央及び4隅)各平均値													
						50cm or 1m	積雪(cm)	前回調査結果(平均値)	積雪(cm)	前回調査結果(平均値)	①中央	積雪(cm)	②	積雪(cm)	③	積雪(cm)	④	積雪(cm)	⑤	積雪(cm)	平均値		前回調査結果(平均値)	表土除去実施状況	
1184	喜多方市	幼稚園	喜多方市立熊倉幼稚園	3月15日	50cm	/	-	/	0.11	-	0.13	0.21	-	0.22	-	0.19	-	0.17	-	0.12	20	0.18	0.23	[正門] 無し	
					1m	/	-	/	/	-	/	0.20	-	/	-	/	-	/	-	/	-	0.20	0.19		
1185	喜多方市	幼稚園	喜多方市立すぎっこ幼稚園	3月15日	50cm	0.10	-	0.13	0.08	-	0.08	0.05	40	0.05	50	0.07	20	0.06	50	0.06	50	0.06	0.16		
					1m	/	-	/	/	-	/	0.05	40	/	-	/	-	/	-	/	-	0.05	0.14		
1186	喜多方市	幼稚園	喜多方市立第一幼稚園	3月15日	50cm	0.14	-	0.18	0.10	-	0.12	0.13	-	0.12	15	0.17	-	0.15	-	0.09	35	0.13	0.17		
					1m	/	-	/	/	-	/	0.12	-	/	-	/	-	/	-	/	-	0.12	0.17		
1187	喜多方市	幼稚園	喜多方市立第二幼稚園	3月15日	50cm	0.09	-	0.14	0.10	-	0.14	0.11	15	0.21	-	0.17	-	0.15	10	0.13	20	0.15	0.18	[正門] 喜多方市立第二小学校と共用	
					1m	/	-	/	/	-	/	0.11	15	/	-	/	-	/	-	/	-	0.11	0.17		
1188	喜多方市	幼稚園	喜多方市立松山幼稚園	3月15日	50cm	0.10	-	0.11	0.10	-	0.10	0.13	-	0.11	-	0.12	-	0.12	-	0.11	20	0.12	0.19		
					1m	/	-	/	/	-	/	0.14	-	/	-	/	-	/	-	/	-	0.14	0.20		
1189	喜多方市	幼稚園	喜多方市立豊川幼稚園	3月15日	50cm	0.13	-	0.16	0.12	-	0.13	0.14	1	0.22	-	0.18	-	0.17	-	0.15	6	0.17	0.20		
					1m	/	-	/	/	-	/	0.14	1	/	-	/	-	/	-	/	-	0.14	0.20		
1190	喜多方市	幼稚園	喜多方市立慶徳幼稚園	3月15日	50cm	0.09	-	0.16	0.12	-	0.14	0.11	20	0.09	20	0.13	15	0.08	30	0.10	25	0.10	0.22		
					1m	/	-	/	/	-	/	0.11	20	/	-	/	-	/	-	/	-	0.11	0.23		
1191	喜多方市	幼稚園	喜多方市立上三宮幼稚園	3月15日	50cm	0.10	-	0.12	0.11	-	0.11	0.07	40	0.04	40	0.07	40	0.10	10	0.05	60	0.07	0.18		
					1m	/	-	/	/	-	/	0.07	40	/	-	/	-	/	-	/	-	0.07	0.18		
1192	喜多方市	幼稚園	喜多方教会附属いずみ幼稚園	3月23日	50cm	/	-	/	0.11	-	0.12	0.16	-	0.18	-	0.16	-	0.17	-	0.18	-	0.17	0.22	[正門] 無し	
					1m	/	-	/	/	-	/	0.16	-	/	-	/	-	/	-	/	-	0.16	0.20		
1193	喜多方市	幼稚園	喜多方カトリック千草幼稚園	3月22日	50cm	0.10	-	0.14	0.11	-	0.13	0.16	-	0.15	-	0.12	-	0.11	-	0.18	-	0.14	0.17		
					1m	/	-	/	/	-	/	0.14	-	/	-	/	-	/	-	/	-	0.14	0.18		
1194	喜多方市	幼稚園	信愛幼稚園	3月26日	50cm	0.16	-	0.16	0.17	-	0.18	0.18	-	0.18	-	0.14	-	0.15	-	0.18	-	0.17	0.18	○	
					1m	/	-	/	/	-	/	0.17	-	/	-	/	-	/	-	/	-	0.17	0.19		
1195	喜多方市	幼稚園	喜多方市塩川幼稚園	3月21日	50cm	0.26	-	0.29	0.26	1	0.26	0.26	-	0.23	10	0.20	-	0.30	-	0.27	-	0.25	0.29		
					1m	/	-	/	/	-	/	0.26	-	/	-	/	-	/	-	/	-	0.26	0.27		
1196	喜多方市	小学校	旧喜多方市立入田付小学校	3月21日	50cm	0.08	-	0.09	0.11	-	0.12	/	-	/	-	/	-	/	-	/	0.05	60	0.05	0.17	廃校 [校庭・園庭等] 積雪のため校庭の中まで入ることができず、⑤地点(正門付近)のみ測定
					1m	/	-	/	/	-	/	/	-	/	-	/	-	/	-	/	0.04	60	0.04	0.10	

福島県における学校等の環境放射線モニタリング調査結果(確定値)

平成24年7月11日

原子力災害現地対策本部(放射線班)

福島県災害対策本部(原子力班)

〇・・・表土除去実施済み(調査日時点)

No.	市町村	区分	学校等名称	調査 月日	測定高さ	空間線量率測定値(μ Sv/h)																	備考	
						正門			昇降口			校庭・園庭等における5地点(中央及び4隅)各平均値												
						積雪 (cm)	前回 調査結果 (平均値)	前回 調査結果 (平均値)	積雪 (cm)	前回 調査結果 (平均値)	① 中央	積雪 (cm)	②	積雪 (cm)	③	積雪 (cm)	④	積雪 (cm)	⑤	積雪 (cm)	平均値	前回 調査結果 (平均値)		表土除去 実施状況
1197	喜多方市	小学校	喜多方市立関柴小学校	3月21日	50cm	0.11	-	0.15	0.08	-	0.12	0.14	1	0.15	-	0.15	-	0.18	-	0.20	-	0.16	0.18	
					1m	/	-	/	/	-	/	0.14	1	/	-	/	-	/	-	/	-	0.14	0.16	
1198	喜多方市	小学校	喜多方市立熊倉小学校	3月21日	50cm	0.15	-	0.18	0.13	-	0.14	0.23	-	0.15	-	0.20	-	0.17	-	0.20	-	0.19	0.24	
					1m	/	-	/	/	-	/	0.22	-	/	-	/	-	/	-	/	-	0.22	0.19	
1199	喜多方市	小学校	喜多方市立熱塩小学校	3月21日	50cm	0.10	-	0.18	0.10	-	0.10	0.11	-	0.05	60	0.06	20	0.14	-	0.05	60	0.08	0.17	
					1m	/	-	/	/	-	/	0.10	-	/	-	/	-	/	-	/	-	0.10	0.15	
1200	喜多方市	小学校	喜多方市立加納小学校	3月21日	50cm	0.09	-	0.13	0.09	-	0.11	0.07	25	0.11	-	0.12	-	0.11	-	0.13	-	0.11	0.16	
					1m	/	-	/	/	-	/	0.07	25	/	-	/	-	/	-	/	-	0.07	0.14	
1201	喜多方市	小学校	喜多方市立第一小学校	3月22日	50cm	0.13	-	0.16	0.09	-	0.10	0.13	-	0.13	-	0.13	-	0.14	-	0.15	-	0.14	0.15	
					1m	/	-	/	/	-	/	0.12	-	/	-	/	-	/	-	/	-	0.12	0.14	
1202	喜多方市	小学校	喜多方市立第二小学校	3月22日	50cm	0.12	-	0.12	0.12	-	0.13	0.16	-	0.15	-	0.15	-	0.19	-	0.15	-	0.16	0.18	[正門] 喜多方市第二幼稚園と共用
					1m	/	-	/	/	-	/	0.14	-	/	-	/	-	/	-	/	-	0.14	0.17	
1203	喜多方市	小学校	喜多方市立第三小学校	3月21日	50cm	0.11	-	0.16	0.11	-	0.13	0.15	-	0.16	-	0.14	-	0.13	-	0.15	-	0.15	0.19	旧喜多方市岩月小学校
					1m	/	-	/	/	-	/	0.14	-	/	-	/	-	/	-	/	-	0.14	0.19	
1204	喜多方市	小学校	喜多方市立松山小学校	3月21日	50cm	0.10	-	0.13	0.09	-	0.09	0.08	15	0.18	-	0.13	-	0.11	-	0.13	-	0.13	0.22	
					1m	/	-	/	/	-	/	0.08	15	/	-	/	-	/	-	/	-	0.08	0.20	
1205	喜多方市	小学校	喜多方市立豊川小学校	3月22日	50cm	0.14	-	0.21	0.11	-	0.11	0.18	-	0.19	-	0.18	-	0.20	-	0.18	-	0.19	0.20	
					1m	/	-	/	/	-	/	0.16	-	/	-	/	-	/	-	/	-	0.16	0.18	
1206	喜多方市	小学校	喜多方市立慶徳小学校	3月22日	50cm	0.13	-	0.17	0.12	-	0.11	0.11	20	0.17	-	0.13	-	0.12	20	0.12	-	0.13	0.21	
					1m	/	-	/	/	-	/	0.11	20	/	-	/	-	/	-	/	-	0.11	0.20	
1207	喜多方市	小学校	喜多方市立上三宮小学校	3月21日	50cm	0.09	-	0.13	0.09	-	0.11	0.07	30	0.08	30	0.12	-	0.10	-	0.11	10	0.10	0.17	
					1m	/	-	/	/	-	/	0.06	30	/	-	/	-	/	-	/	-	0.06	0.17	
1208	喜多方市	小学校	喜多方市立駒形小学校	3月21日	50cm	0.24	-	0.21	0.12	-	0.15	0.27	-	0.36	-	0.35	-	0.35	-	0.30	-	0.33	0.35	
					1m	/	-	/	/	-	/	0.27	-	/	-	/	-	/	-	/	-	0.27	0.30	
1209	喜多方市	小学校	喜多方市立塩川小学校	3月21日	50cm	0.23	-	0.29	0.14	-	0.14	0.36	-	0.28	-	0.30	-	0.35	-	0.27	-	0.31	0.35	
					1m	/	-	/	/	-	/	0.33	-	/	-	/	-	/	-	/	-	0.33	0.36	

福島県における学校等の環境放射線モニタリング調査結果(確定値)

平成24年7月11日
 原子力災害現地対策本部(放射線班)
 福島県災害対策本部(原子力班)

〇・・・表土除去実施済み(調査日時点)

No.	市町村	区分	学校等名称	調査月日	測定高さ	空間線量率測定値(μ Sv/h)																	備考	
						正門			昇降口			校庭・園庭等における5地点(中央及び4隅)各平均値												
						積雪 (cm)	前回 調査結果 (平均値)	前回 調査結果 (平均値)	積雪 (cm)	前回 調査結果 (平均値)	① 中央	積雪 (cm)	②	積雪 (cm)	③	積雪 (cm)	④	積雪 (cm)	⑤	積雪 (cm)	平均値	前回 調査結果 (平均値)		表土除去 実施状況
1210	喜多方市	小学校	喜多方市立姥堂小学校	3月21日	50cm	0.16	-	0.20	0.14	-	0.13	0.26	-	0.24	-	0.27	-	0.20	-	0.26	-	0.25	0.27	
					1m	/	-	/	/	-	/	0.26	-	/	-	/	-	/	-	/	-	0.26	0.25	
1211	喜多方市	小学校	喜多方市立堂島小学校	3月21日	50cm	0.30	-	0.21	0.14	-	0.12	0.25	-	0.22	-	0.20	-	0.23	-	0.25	-	0.23	0.28	
					1m	/	-	/	/	-	/	0.24	-	/	-	/	-	/	-	/	-	0.24	0.24	
1212	喜多方市	小学校	喜多方市立山都小学校	3月22日	50cm	0.11	-	0.14	0.09	-	0.10	0.07	30	0.07	10	0.05	10	0.06	50	0.07	35	0.06	0.14	
					1m	/	-	/	/	-	/	0.05	30	/	-	/	-	/	-	/	-	0.05	0.14	
1213	喜多方市	小学校	喜多方市立高郷小学校	3月22日	50cm	0.11	-	0.14	0.11	-	0.11	0.06	15	0.14	-	0.16	40	0.15	-	0.12	-	0.13	0.14	
					1m	/	-	/	/	-	/	0.06	15	/	-	/	-	/	-	/	-	0.06	0.13	
1214	喜多方市	中学校	喜多方市立会北中学校	3月21日	1m	0.09	-	0.13	0.09	-	0.12	0.05	50	0.06	50	0.05	60	0.05	25	0.06	60	0.05	0.15	
1215	喜多方市	中学校	喜多方市立第一中学校	3月22日	1m	0.10	-	0.12	0.10	-	0.12	0.16	-	0.15	-	0.15	-	0.13	-	0.17	-	0.15	0.17	
1216	喜多方市	中学校	喜多方市立第二中学校	3月22日	1m	0.16	-	0.18	0.13	-	0.14	0.13	-	0.10	15	0.11	10	0.15	10	0.16	-	0.13	0.18	
1217	喜多方市	中学校	喜多方市立第三中学校	3月22日	1m	0.10	-	0.11	0.10	-	0.12	0.16	-	0.14	-	0.15	-	0.16	-	0.14	-	0.15	0.17	
1218	喜多方市	中学校	喜多方市立塩川中学校	3月21日	1m	0.13	-	0.24	0.15	-	0.17	0.22	-	0.27	-	0.28	-	0.26	-	0.29	-	0.26	0.29	
1219	喜多方市	中学校	喜多方市立山都中学校	3月22日	1m	0.10	-	0.14	0.10	-	0.12	0.09	-	0.09	-	0.08	-	0.08	-	0.11	-	0.09	0.18	
1220	喜多方市	中学校	喜多方市立高郷中学校	3月22日	1m	0.09	-	0.13	0.13	-	0.11	0.09	-	0.11	-	0.13	-	0.11	-	0.09	-	0.11	0.15	
1221	喜多方市	高校	喜多方東高校	3月22日	1m	0.11	-	0.14	0.12	-	0.15	0.16	-	0.16	-	0.21	-	0.17	-	0.18	-	0.18	0.21	
1222	喜多方市	高校	喜多方高校	3月22日	1m	0.14	-	0.15	0.12	-	0.14	0.16	-	0.13	-	0.16	-	0.14	-	0.16	-	0.15	0.19	
1223	喜多方市	高校	喜多方桐桜高校	3月23日	1m	0.13	-	0.15	0.10	-	0.11	0.13	-	0.12	-	0.17	-	0.13	-	0.14	-	0.14	0.16	
1224	喜多方市	高校	耶麻農業高校	3月23日	1m	0.11	-	0.12	0.10	-	0.10	0.10	-	0.10	-	0.07	10	0.07	10	0.10	-	0.09	0.16	
1225	喜多方市	専修学校	喜多方准看護高等専修学校	3月22日	1m	0.11	-	0.13	0.10	-	0.10	/	-	/	-	/	-	/	-	/	-	/	/	[校庭・園庭等]無し
1226	北塩原村	保育園	芙蓉保育園	3月26日	50cm	0.14	-	0.15	0.11	-	0.11	0.17	3	0.17	2	0.19	2	0.17	2	0.18	2	0.18	0.21	
					1m	/	-	/	/	-	/	0.16	3	/	-	/	-	/	-	/	-	0.16	0.18	
1227	北塩原村	幼稚園	北塩原村立さくら幼稚園	3月26日	50cm	0.15	-	0.16	0.09	-	0.12	0.15	-	0.16	-	0.18	-	0.17	3	0.20	3	0.17	0.22	
					1m	/	-	/	/	-	/	0.15	-	/	-	/	-	/	-	/	-	0.15	0.18	
1228	北塩原村	幼稚園	北塩原村立裏磐梯幼稚園	3月26日	50cm	0.07	40	0.22	0.09	-	0.18	0.04	150	0.04	120	0.07	50	0.04	150	0.04	150	0.05	0.38	
					1m	/	-	/	/	-	/	0.03	150	/	-	/	-	/	-	/	-	0.03	0.39	

福島県における学校等の環境放射線モニタリング調査結果(確定値)

平成24年7月11日

原子力災害現地対策本部(放射線班)

福島県災害対策本部(原子力班)

〇・・・表土除去実施済み(調査日時点)

No.	市町村	区分	学校等名称	調査 月日	測定高さ	空間線量率測定値(μ Sv/h)																備考		
						正門			昇降口			校庭・園庭等における5地点(中央及び4隅)各平均値												
						50cm or 1m	積雪 (cm)	前回 調査結果 (平均値)	積雪 (cm)	前回 調査結果 (平均値)	① 中央	積雪 (cm)	②	積雪 (cm)	③	積雪 (cm)	④	積雪 (cm)	⑤	積雪 (cm)	平均値		前回 調査結果 (平均値)	表土除去 実施状況
1229	北塩原村	小学校	北塩原村立さくら小学校	3月26日	50cm	0.14	-	0.26	0.12	-	0.13	0.26	1	0.23	2	0.25	2	0.28	1	0.20	2	0.24	0.27	
					1m	/	-	/	/	-	/	0.24	1	/	-	/	-	/	-	/	-	0.24	0.26	
1230	北塩原村	小学校	北塩原村立裏磐梯小学校	3月26日	50cm	0.12	5	0.21	0.11	-	0.21	0.06	20	0.07	20	0.03	80	0.04	20	0.05	25	0.05	0.20	
					1m	/	-	/	/	-	/	0.06	20	/	-	/	-	/	-	/	-	0.06	0.17	
1231	北塩原村	中学校	北塩原村立第一中学校	3月26日	1m	0.14	-	0.25	0.13	-	0.16	0.12	5	0.11	5	0.16	5	0.25	3	0.18	5	0.16	0.25	
1232	北塩原村	中学校	北塩原村立裏磐梯中学校	3月26日	1m	0.13	3	0.30	0.11	-	0.12	0.03	150	0.07	35	0.03	150	0.09	150	0.03	100	0.05	0.36	
1233	西会津町	保育園	群岡保育所	3月30日	50cm	0.07	-	0.09	0.08	-	0.08	0.03	55	0.04	55	0.09	-	0.09	-	0.09	-	0.07	0.12	3月13日調査分の再測定
					1m	/	-	/	/	-	/	0.04	55	/	-	/	-	/	-	/	-	0.04	0.11	
1234	西会津町	保育園	尾野本保育所	3月30日	50cm	0.10	-	0.10	0.10	-	0.11	0.06	40	0.04	40	0.05	40	0.08	20	0.06	20	0.06	0.13	3月13日調査分の再測定
					1m	/	-	/	/	-	/	0.06	40	/	-	/	-	/	-	/	-	0.06	0.13	
1235	西会津町	保育園	野沢保育所	3月30日	50cm	0.09	-	0.10	0.10	-	0.12	0.03	150	0.03	170	0.03	170	0.03	150	0.02	150	0.03	0.14	3月13日調査分の再測定
					1m	/	-	/	/	-	/	0.03	150	/	-	/	-	/	-	/	-	0.03	0.13	
1236	西会津町	保育園	芝草保育所	3月30日	50cm	0.09	-	0.10	0.09	-	0.10	0.02	300	0.03	70	0.02	70	0.03	120	0.03	70	0.03	0.12	3月13日調査分の再測定
					1m	/	-	/	/	-	/	0.02	300	/	-	/	-	/	-	/	-	0.02	0.11	
1237	西会津町	小学校	西会津町立尾野本小学校	3月30日	50cm	0.08	-	0.11	0.07	-	0.10	0.03	30	0.10	-	0.04	30	0.04	30	0.10	-	0.06	0.11	3月13日調査分の再測定
					1m	/	-	/	/	-	/	0.03	30	/	-	/	-	/	-	/	-	0.03	0.10	
1238	西会津町	小学校	西会津町立野沢小学校	3月30日	50cm	0.06	-	0.09	0.08	-	0.10	0.04	30	0.08	-	0.07	-	0.07	-	0.07	-	0.07	0.09	3月13日調査分の再測定
					1m	/	-	/	/	-	/	0.04	30	/	-	/	-	/	-	/	-	0.04	0.08	
1239	西会津町	小学校	西会津町立群岡小学校	3月30日	50cm	0.10	-	0.10	0.08	-	0.10	0.10	-	0.11	-	0.10	-	0.10	-	0.09	-	0.10	0.11	3月13日調査分の再測定
					1m	/	-	/	/	-	/	0.09	-	/	-	/	-	/	-	/	-	0.09	0.10	
1240	西会津町	小学校	西会津町立新郷小学校	3月30日	50cm	0.08	-	0.11	0.09	-	0.11	0.06	30	0.07	20	0.06	40	0.06	20	0.04	40	0.06	0.12	3月13日調査分の再測定
					1m	/	-	/	/	-	/	0.05	30	/	-	/	-	/	-	/	-	0.05	0.13	
1241	西会津町	小学校	西会津町立奥川小学校	3月30日	50cm	0.09	-	0.11	0.09	-	0.10	0.11	-	0.10	-	0.10	-	0.10	-	0.11	-	0.10	0.12	3月13日調査分の再測定
					1m	/	-	/	/	-	/	0.08	-	/	-	/	-	/	-	/	-	0.08	0.12	
1242	西会津町	中学校	西会津町立西会津中学校	3月30日	1m	0.09	-	0.10	0.11	-	0.16	0.07	-	0.07	-	0.09	-	0.08	-	0.07	-	0.08	0.11	[校庭・園庭等] 校舎前校庭
					1m	/	-	/	/	-	/	0.10	-	0.09	-	0.09	-	0.10	-	0.09	-	0.09	0.12	[校庭・園庭等] 校舎隣校庭
1243	西会津町	高校	西会津高校	3月30日	1m	0.09	-	0.08	0.08	-	0.10	0.04	30	0.03	40	0.04	40	0.03	40	0.03	40	0.03	0.10	

福島県における学校等の環境放射線モニタリング調査結果(確定値)

平成24年7月11日

原子力災害現地対策本部(放射線班)

福島県災害対策本部(原子力班)

〇・・・表土除去実施済み(調査日時点)

No.	市町村	区分	学校等名称	調査月日	測定高さ	空間線量率測定値(μ Sv/h)																備考					
						正門			昇降口			校庭・園庭等における5地点(中央及び4隅)各平均値															
						積雪 (cm)	前回 調査結果 (平均値)	積雪 (cm)	前回 調査結果 (平均値)	① 中央	積雪 (cm)	②	積雪 (cm)	③	積雪 (cm)	④	積雪 (cm)	⑤	積雪 (cm)	平均値	前回 調査結果 (平均値)		表土除去 実施状況				
1244	磐梯町	保育園	磐梯町保育所	3月26日	50cm	0.19	-	0.20	0.11	-	0.11	0.20	5	0.20	5	0.13	20	0.10	10	0.16	20	0.16	0.26	[校庭・園庭等] 園舎南側園庭			
					1m	/	-	/	/	-	/	0.16	5	/	-	/	-	/	-	/	-	0.16	0.25				
					50cm	/	-	/	/	-	/	0.19	5	0.21	5	0.16	10	0.18	5	0.18	5	0.18	5		0.18	0.27	[校庭・園庭等] 園舎東側園庭
					1m	/	-	/	/	-	/	0.15	5	/	-	/	-	/	-	/	-	0.15	0.23				
1245	磐梯町	幼稚園	磐梯町立磐梯幼稚園	3月26日	50cm	0.10	-	0.12	0.13	-	0.11	0.18	-	0.19	2	0.19	-	0.17	-	0.24	-	0.19	0.25				
					1m	/	-	/	/	-	/	0.15	-	/	-	/	-	/	-	/	-	0.15	0.29				
1246	磐梯町	小学校	磐梯町立磐梯第一小学校	3月26日	50cm	0.10	-	0.11	0.17	-	0.15	0.18	5	0.16	5	0.10	10	0.15	10	0.27	10	0.17	0.24				
					1m	/	-	/	/	-	/	0.17	5	/	-	/	-	/	-	/	-	0.17	0.24				
1247	磐梯町	小学校	磐梯町立磐梯第二小学校	3月26日	50cm	0.13	-	0.28	0.14	-	0.12	0.29	5	0.26	5	0.29	5	0.23	5	0.26	5	0.27	0.33				
					1m	/	-	/	/	-	/	0.28	5	/	-	/	-	/	-	/	-	0.28	0.35				
1248	磐梯町	中学校	磐梯町立磐梯中学校	3月26日	1m	0.13	-	0.19	0.13	-	0.13	0.16	3	0.23	-	0.13	-	0.20	3	0.18	5	0.18	0.20				
1249	猪苗代町	保育園	川桁保育所	3月29日	50cm	0.08	-	0.12	0.07	-	0.08	0.10	-	0.09	-	0.10	-	0.10	-	0.09	-	0.10	0.13	3月14日調査分の再測定			
					1m	/	-	/	/	-	/	0.09	-	/	-	/	-	/	-	/	-	0.09	0.13				
1250	猪苗代町	保育園	中ノ沢保育所	3月29日	50cm	0.13	-	0.18	0.11	-	0.09	0.07	20	0.06	20	0.07	20	0.07	20	0.08	20	0.07	0.24	3月14日調査分の再測定			
					1m	/	-	/	/	-	/	0.06	20	/	-	/	-	/	-	/	-	0.06	0.19				
1251	猪苗代町	保育園	猪苗代保育所	3月29日	50cm	0.08	-	0.09	0.07	-	0.08	0.09	10	0.11	-	0.07	30	0.07	20	0.08	20	0.08	0.16	3月14日調査分の再測定			
					1m	/	-	/	/	-	/	0.09	10	/	-	/	-	/	-	/	-	0.09	0.15				
1252	猪苗代町	保育園	ミニテル保育園	3月29日	50cm	0.11	-	0.13	0.11	-	0.10	0.05	50	0.05	45	0.05	45	0.06	50	0.05	50	0.05	0.16	3月16日調査分の再測定 施設所在地はマンションの14階 [正門] マンション1階入口 [昇降口] 14階入口 [校庭・園庭等] 園庭代わりに利用しているホテルリステル猪苗代の施設(アスレチックエリア等)を測定			
					1m	/	-	/	/	-	/	0.04	50	/	-	/	-	/	-	/	-	0.04	0.17				
1253	猪苗代町	保育園	フォーチュン・キティ・ガーデン	3月29日	50cm	0.09	-	0.10	0.08	-	0.08	/	/	/	/	/	/	/	/	/	/	/	3月14日調査分の再測定 施設はサンブラザ猪苗代内 [正門] 施設入口前のスロープ部 [昇降口] 施設入口 [校庭・園庭等] 無し				
1254	猪苗代町	幼稚園	猪苗代町立みどり幼稚園	3月29日	50cm	0.11	-	0.15	0.11	-	0.11	0.12	-	0.13	-	0.18	-	0.16	-	0.11	-	0.14	0.18	3月14日調査分の再測定 旧山潟小学校(廃校)を使用			
					1m	/	-	/	/	-	/	0.11	-	/	-	/	-	/	-	/	-	0.11	0.18				
1255	猪苗代町	幼稚園	猪苗代町立長瀬幼稚園	3月29日	50cm	0.10	-	/	0.09	-	/	0.14	-	0.14	-	0.13	-	0.13	-	0.07	40	0.12	3月14日調査分の再測定 休園中 新規調査のため、前回調査結果無し				
					1m	/	-	/	/	-	/	0.14	-	/	-	/	-	/	-	/	-	0.14					

福島県における学校等の環境放射線モニタリング調査結果(確定値)

平成24年7月11日

原子力災害現地対策本部(放射線班)

福島県災害対策本部(原子力班)

〇・・・表土除去実施済み(調査日時点)

No.	市町村	区分	学校等名称	調査 月日	測定高さ	空間線量率測定値(μ Sv/h)																備考		
						正門			昇降口			校庭・園庭等における5地点(中央及び4隅)各平均値												
						50cm or 1m	積雪 (cm)	前回 調査結果 (平均値)	積雪 (cm)	前回 調査結果 (平均値)	① 中央	積雪 (cm)	②	積雪 (cm)	③	積雪 (cm)	④	積雪 (cm)	⑤	積雪 (cm)	平均値		前回 調査結果 (平均値)	表土除去 実施状況
1256	猪苗代町	幼稚園	猪苗代町立吾妻幼稚園	3月29日	50cm	0.21	-	0.24	0.17	-	0.15	0.23	-	0.23	-	0.29	-	0.20	-	0.25	-	0.24	0.26	3月14日調査分の再測定
					1m	/	-	/	/	-	/	0.22	-	/	-	/	-	/	-	/	-	0.22	0.28	
1257	猪苗代町	幼稚園	猪苗代町立猪苗代幼稚園	3月29日	50cm	/	-	/	0.08	-	0.08	0.13	-	0.13	-	0.13	-	0.14	-	0.15	-	0.14	0.14	3月14日調査分の再測定 [正門]無し
					1m	/	-	/	/	-	/	0.11	-	/	-	/	-	/	-	/	-	0.11	0.14	
1258	猪苗代町	幼稚園	猪苗代町立千里幼稚園	3月29日	50cm	0.12	-	0.13	0.08	-	0.09	0.14	-	0.14	-	0.10	25	0.18	-	0.13	-	0.14	0.15	3月14日調査分の再測定
					1m	/	-	/	/	-	/	0.12	-	/	-	/	-	/	-	/	-	0.12	0.16	
1259	猪苗代町	幼稚園	猪苗代町立翁島幼稚園	3月29日	50cm	0.10	-	0.13	0.11	-	0.11	0.05	30	0.04	50	0.05	40	0.14	-	0.15	-	0.09	0.16	3月14日調査分の再測定 翁島小学校と共用
					1m	/	-	/	/	-	/	0.05	30	/	-	/	-	/	-	/	-	0.05	0.13	
1260	猪苗代町	小学校	猪苗代町立緑小学校	3月29日	50cm	0.09	-	0.10	0.09	-	0.10	0.06	30	0.07	20	0.05	30	0.07	30	0.06	30	0.06	0.18	3月14日調査分の再測定
					1m	/	-	/	/	-	/	0.05	30	/	-	/	-	/	-	/	-	0.05	0.16	
1261	猪苗代町	小学校	猪苗代町立長瀬小学校	3月29日	50cm	0.13	-	0.17	0.09	-	0.12	0.11	-	0.11	-	0.12	-	0.09	-	0.16	-	0.12	0.16	3月14日調査分の再測定
					1m	/	-	/	/	-	/	0.10	-	/	-	/	-	/	-	/	-	0.10	0.15	
1262	猪苗代町	小学校	猪苗代町立吾妻小学校	3月29日	50cm	0.21	-	0.22	0.14	-	0.13	0.12	3	0.11	12	0.09	12	0.11	5	0.09	5	0.10	0.23	3月14日調査分の再測定
					1m	/	-	/	/	-	/	0.11	3	/	-	/	-	/	-	/	-	0.11	0.23	
1263	猪苗代町	小学校	猪苗代町立猪苗代小学校	3月29日	50cm	0.10	-	0.12	0.10	-	0.10	0.05	40	0.06	40	0.05	40	0.05	50	0.06	40	0.05	0.17	3月14日調査分の再測定
					1m	/	-	/	/	-	/	0.05	40	/	-	/	-	/	-	/	-	0.05	0.17	
1264	猪苗代町	小学校	猪苗代町立千里小学校	3月29日	50cm	0.10	-	0.09	0.11	-	0.11	0.06	15	0.05	35	0.05	35	0.05	30	0.04	30	0.05	0.15	3月14日調査分の再測定
					1m	/	-	/	/	-	/	0.06	15	/	-	/	-	/	-	/	-	0.06	0.13	
1265	猪苗代町	小学校	猪苗代町立翁島小学校	3月29日	50cm	0.10	-	0.13	0.11	-	0.11	0.05	30	0.04	50	0.05	40	0.14	-	0.15	-	0.09	0.16	3月14日調査分の再測定 翁島幼稚園と共用
					1m	/	-	/	/	-	/	0.05	30	/	-	/	-	/	-	/	-	0.05	0.13	
1266	猪苗代町	中学校	猪苗代町立東中学校	3月29日	1m	0.11	-	0.16	0.10	-	0.12	0.05	40	0.04	40	0.05	40	0.04	40	0.04	40	0.04	0.18	3月14日調査分の再測定
1267	猪苗代町	中学校	猪苗代町立吾妻中学校	3月29日	1m	0.12	-	0.15	0.11	-	0.11	0.09	20	0.11	20	0.11	20	0.08	20	0.08	20	0.09	0.19	3月14日調査分の再測定
1268	猪苗代町	中学校	猪苗代町立猪苗代中学校	3月29日	1m	0.09	-	0.11	0.10	-	0.12	0.06	15	0.10	15	0.08	-	0.03	40	0.11	-	0.08	0.14	3月14日調査分の再測定
1269	猪苗代町	高校	猪苗代高校	3月29日	1m	0.08	-	0.08	0.09	-	0.08	0.05	35	0.09	-	0.04	40	0.05	40	0.12	-	0.07	0.14	
1270	猪苗代町	特別支援学校	福島県立猪苗代養護学校	3月29日	50cm	0.09	-	0.11	0.10	-	0.10	0.03	100	0.03	100	0.08	5	0.14	-	0.03	100	0.06	0.21	
					1m	0.10	-	0.11	0.11	-	0.09	0.03	100	0.03	100	0.07	5	0.13	-	0.03	100	0.06	0.20	

福島県における学校等の環境放射線モニタリング調査結果(確定値)

平成24年7月11日

原子力災害現地対策本部(放射線班)

福島県災害対策本部(原子力班)

〇・・・表土除去実施済み(調査日時点)

No.	市町村	区分	学校等名称	調査 月日	測定高さ	空間線量率測定値(μ Sv/h)																	備考	
						正門			昇降口			校庭・園庭等における5地点(中央及び4隅)各平均値												
						積雪 (cm)	前回 調査結果 (平均値)	積雪 (cm)	前回 調査結果 (平均値)	① 中央	積雪 (cm)	②	積雪 (cm)	③	積雪 (cm)	④	積雪 (cm)	⑤	積雪 (cm)	平均値	前回 調査結果 (平均値)	表土除去 実施状況		
1271	会津坂下町	保育園	ばんげ保育所	3月14日	50cm	0.15	-	0.17	0.12	-	0.15	0.09	3	0.07	20	0.14	5	0.15	20	0.08	5	0.11	0.14	〇
					1m	/	-	/	/	-	/	0.08	3	/	-	/	-	/	-	/	-	0.08	0.14	〇
1272	会津坂下町	保育園	えくぼ遊育園	3月14日	50cm	0.17	-	0.23	0.15	-	0.20	0.13	-	0.13	-	0.12	-	0.15	-	0.15	-	0.14	0.29	〇
					1m	/	-	/	/	-	/	0.13	-	/	-	/	-	/	-	/	-	0.13	0.30	〇
1273	会津坂下町	幼稚園	会津坂下町立広瀬幼稚園	3月14日	50cm	0.20	-	0.25	0.10	-	0.13	0.14	10	0.20	-	0.14	-	0.22	-	0.17	20	0.17	0.25	
					1m	/	-	/	/	-	/	0.13	10	/	-	/	-	/	-	/	-	0.13	0.24	
1274	会津坂下町	幼稚園	会津坂下町立金上幼稚園	3月14日	50cm	0.16	-	0.26	0.11	-	0.17	0.22	15	0.22	-	0.25	-	0.25	-	0.27	-	0.24	0.30	
					1m	/	-	/	/	-	/	0.20	15	/	-	/	-	/	-	/	-	0.20	0.27	
1275	会津坂下町	幼稚園	会津坂下町立坂下幼稚園	3月14日	50cm	0.12	-	0.14	0.11	-	0.12	0.12	20	0.16	-	0.15	-	0.09	30	0.07	40	0.12	0.26	[校庭・園庭等] 北側園庭
					1m	/	-	/	/	-	/	0.11	20	/	-	/	-	/	-	/	-	0.11	0.25	[校庭・園庭等] 南側園庭(道路側)
					50cm	/	-	/	/	-	/	0.16	-	0.14	-	0.19	-	0.17	10	0.17	-	0.17	0.23	[校庭・園庭等] 南側園庭(道路側)
					1m	/	-	/	/	-	/	0.14	-	/	-	/	-	/	-	/	-	0.14	0.24	[校庭・園庭等] 南側園庭(道路側)
1276	会津坂下町	幼稚園	会津坂下町立若宮幼稚園	3月14日	50cm	0.16	-	0.26	0.08	-	0.15	0.18	-	0.18	-	0.09	40	0.09	30	0.18	-	0.14	0.26	
					1m	/	-	/	/	-	/	0.17	-	/	-	/	-	/	-	/	-	0.17	0.25	
1277	会津坂下町	小学校	会津坂下町立広瀬小学校	3月16日	50cm	0.13	-	0.15	0.12	-	0.12	0.13	2	0.19	2	0.19	2	0.12	2	0.20	2	0.17	0.30	
					1m	/	-	/	/	-	/	0.13	2	/	-	/	-	/	-	/	-	0.13	0.37	
1278	会津坂下町	小学校	会津坂下町立金上小学	3月16日	50cm	0.14	-	0.16	0.13	-	0.13	0.29	-	0.27	-	0.29	-	0.29	-	0.20	-	0.27	0.32	
					1m	/	-	/	/	-	/	0.27	-	/	-	/	-	/	-	/	-	0.27	0.30	
1279	会津坂下町	小学校	会津坂下町立坂下小学校	3月16日	50cm	0.15	-	0.18	0.13	-	0.14	0.16	7	0.10	2	0.16	2	0.13	11	0.15	6	0.14	0.25	
					1m	/	-	/	/	-	/	0.16	7	/	-	/	-	/	-	/	-	0.16	0.25	
1280	会津坂下町	小学校	会津坂下町立若宮小学校	3月16日	50cm	0.12	-	0.15	0.12	-	0.14	0.07	30	0.10	30	0.09	40	0.07	30	0.10	25	0.09	0.28	
					1m	/	-	/	/	-	/	0.07	30	/	-	/	-	/	-	/	-	0.07	0.23	
1281	会津坂下町	中学校	会津坂下町立第一中学校	3月21日	1m	0.18	-	0.19	0.14	-	0.16	0.27	-	0.30	-	0.30	-	0.27	-	0.26	-	0.28	0.30	
1282	会津坂下町	中学校	会津坂下町立第二中学校	3月21日	1m	0.13	-	0.19	0.13	-	0.16	0.19	-	0.22	-	0.22	-	0.17	-	0.17	-	0.19	0.23	
1283	会津坂下町	高校	会津農林高校	3月21日	1m	0.15	-	0.19	0.14	-	0.15	0.23	-	0.23	-	0.25	-	0.31	-	0.17	-	0.24	0.29	[校庭・園庭等] 校庭
					1m	/	-	/	/	-	/	0.23	-	0.26	-	0.24	-	0.22	-	0.28	-	0.25	0.27	[校庭・園庭等] 野球場
1284	会津坂下町	高校	坂下高校	3月21日	1m	0.21	-	0.22	0.15	-	0.13	0.15	10	0.15	15	0.32	-	0.16	10	0.20	5	0.20	0.31	

福島県における学校等の環境放射線モニタリング調査結果(確定値)

平成24年7月11日

原子力災害現地対策本部(放射線班)

福島県災害対策本部(原子力班)

〇・・・表土除去実施済み(調査日時点)

No.	市町村	区分	学校等名称	調査月日	測定高さ	空間線量率測定値($\mu\text{Sv/h}$)																	備考	
						正門			昇降口			校庭・園庭等における5地点(中央及び4隅)各平均値												
						積雪 (cm)	前回 調査結果 (平均値)	積雪 (cm)	前回 調査結果 (平均値)	① 中央	積雪 (cm)	②	積雪 (cm)	③	積雪 (cm)	④	積雪 (cm)	⑤	積雪 (cm)	平均値	前回 調査結果 (平均値)	表土除去 実施状況		
1285	湯川村	保育園	湯川村保育所	3月14日	50cm	0.24	-	0.22	0.09	-	0.13	0.09	1	0.09	1	0.09	1	0.10	1	0.10	-	0.09	0.29	
					1m	/	-	/	/	-	/	0.09	1	/	-	/	-	/	-	-	0.09	0.30		
1286	湯川村	幼稚園	湯川村立ゆがわ幼稚園	3月14日	50cm	0.15	-	0.19	0.12	-	0.14	0.08	3	0.07	10	0.09	5	0.08	3	0.10	3	0.08	0.38	
					1m	/	-	/	/	-	/	0.08	3	/	-	/	-	/	-	-	0.08	0.44		
1287	湯川村	小学校	湯川村立笈川小学校	3月30日	50cm	0.17	-	0.24	0.15	-	0.19	0.34	-	0.14	-	0.15	-	0.14	-	0.13	-	0.18	0.37	
					1m	/	-	/	/	-	/	0.32	-	/	-	/	-	/	-	-	0.32	0.35		
1288	湯川村	小学校	湯川村立勝常小学校	3月30日	50cm	0.21	-	0.30	0.14	-	0.21	0.32	-	0.34	-	0.33	-	0.36	-	0.32	-	0.33	0.32	
					1m	/	-	/	/	-	/	0.29	-	/	-	/	-	/	-	-	0.29	0.28		
1289	湯川村	中学校	湯川村立湯川中学校	3月30日	1m	0.21	-	0.28	0.13	-	0.17	0.30	-	0.32	-	0.27	-	0.41	-	0.30	-	0.32	0.35	
1290	柳津町	保育園	柳津保育所	3月26日	50cm	0.10	-	0.14	0.09	-	0.12	0.05	50	0.05	60	0.04	120	0.05	55	0.04	60	0.05	0.22	
					1m	/	-	/	/	-	/	0.04	50	/	-	/	-	/	-	-	0.04	0.20		
1291	柳津町	保育園	西山保育所	3月26日	50cm	0.13	-	0.16	0.09	-	0.14	0.15	2	0.06	80	0.09	20	0.07	15	0.05	70	0.08	0.16	
					1m	/	-	/	/	-	/	0.13	2	/	-	/	-	/	-	-	0.13	0.15		
1292	柳津町	小学校	柳津町立柳津小学校	3月26日	50cm	0.11	-	0.15	0.10	-	0.11	0.07	25	0.03	100	0.03	100	0.05	60	0.04	80	0.04	0.20	[正門][校庭・園庭等] 柳津町立柳津中学校と共用
					1m	/	-	/	/	-	/	0.06	25	/	-	/	-	/	-	-	0.06	0.18		
1293	柳津町	小学校	柳津町立西山小学校	3月26日	50cm	0.12	-	0.16	0.11	-	0.12	0.05	50	0.06	40	0.14	-	0.12	-	0.04	60	0.08	0.18	[正門][校庭・園庭等] 柳津町立西山中学校と共用
					1m	/	-	/	/	-	/	0.04	50	/	-	/	-	/	-	-	0.04	0.15		
1294	柳津町	中学校	柳津町立柳津中学校	3月26日	1m	0.12	-	0.17	0.11	-	0.14	0.06	25	0.03	100	0.03	100	0.04	60	0.05	80	0.04	0.19	[正門][校庭・園庭等] 柳津町立柳津小学校と共用
1295	柳津町	中学校	柳津町立西山中学校	3月26日	1m	0.12	-	0.15	0.14	-	0.13	0.04	50	0.05	40	0.13	-	0.11	-	0.05	60	0.08	0.16	[正門][校庭・園庭等] 柳津町立西山小学校と共用
1296	三島町	保育園	三島保育所	3月27日	50cm	0.10	-	0.14	0.12	-	0.13	0.03	300	0.02	120	0.04	100	0.03	80	0.03	70	0.03	0.11	〇
					1m	/	-	/	/	-	/	0.02	300	/	-	/	-	/	-	-	0.02	0.10		
1297	三島町	小学校	三島町立三島小学校	3月27日	50cm	0.13	-	0.16	0.11	-	0.12	0.04	55	0.14	10	0.03	30	0.05	40	0.05	30	0.06	0.19	
					1m	/	-	/	/	-	/	0.03	55	/	-	/	-	/	-	-	0.03	0.14		
1298	三島町	中学校	三島町立三島中学校	3月27日	1m	0.09	-	0.11	0.10	-	0.11	0.04	80	0.03	70	0.03	85	0.03	95	0.13	-	0.05	0.22	
1299	金山町	保育園	川口保育所	3月27日	50cm	0.08	-	0.09	0.06	-	0.10	0.11	-	0.04	50	0.02	80	0.08	-	0.06	15	0.06	0.11	
					1m	/	-	/	/	-	/	0.11	-	/	-	/	-	/	-	-	0.11	0.13		

福島県における学校等の環境放射線モニタリング調査結果(確定値)

平成24年7月11日

原子力災害現地対策本部(放射線班)

福島県災害対策本部(原子力班)

〇・・・表土除去実施済み(調査日時点)

No.	市町村	区分	学校等名称	調査月日	測定高さ	空間線量率測定値($\mu\text{Sv/h}$)																備考			
						正門			昇降口			校庭・園庭等における5地点(中央及び4隅)各平均値													
						積雪 (cm)	前回 調査結果 (平均値)	前回 調査結果 (平均値)	積雪 (cm)	前回 調査結果 (平均値)	① 中央	積雪 (cm)	②	積雪 (cm)	③	積雪 (cm)	④	積雪 (cm)	⑤	積雪 (cm)	平均値		前回 調査結果 (平均値)	表土除去 実施状況	
1300	金山町	保育園	横田保育所	3月27日	50cm	0.09	-	0.11	0.08	-	0.10	0.02	170	0.03	60	0.02	170	0.02	170	0.04	60	0.03	0.12	[校庭・園庭等] 遊具側	
					1m	/	-	/	/	-	/	0.02	170	/	-	/	-	/	-	/	-	0.02	0.11		[校庭・園庭等] 国旗掲揚塔側
					50cm	/	-	/	/	-	/	0.04	20	0.02	50	0.08	-	0.05	40	0.04	70	0.05	0.12		
					1m	/	-	/	/	-	/	0.05	20	/	-	/	-	/	-	/	-	0.05	0.12		
1301	金山町	小学校	金山町立金山小学校	3月27日	50cm	0.07	-	0.10	0.09	-	0.11	0.02	120	0.03	140	0.03	120	0.03	120	0.03	80	0.03	0.14		
					1m	/	-	/	/	-	/	0.02	120	/	-	/	-	/	-	/	-	0.02	0.10		
1302	金山町	小学校	金山町立横田小学校	3月27日	50cm	0.09	-	0.11	0.10	-	0.11	0.02	140	0.04	60	0.02	125	0.02	140	0.02	200	0.02	0.11		
					1m	/	-	/	/	-	/	0.02	140	/	-	/	-	/	-	/	-	0.02	0.11		
1303	金山町	中学校	金山町立金山中学校	3月27日	1m	0.09	-	0.11	0.09	-	0.11	0.04	20	0.04	70	0.03	150	0.09	-	0.03	80	0.05	0.12		
1304	金山町	高校	川口高校	3月27日	1m	0.09	-	0.13	0.11	-	0.10	0.02	70	0.02	100	0.03	100	0.02	70	0.04	70	0.03	0.14		
1305	昭和村	保育園	昭和村保育所	3月27日	50cm	0.09	-	0.12	0.11	-	0.12	0.04	10	0.04	10	0.03	13	0.03	10	0.03	18	0.03	0.15		
					1m	/	-	/	/	-	/	0.03	10	/	-	/	-	/	-	/	-	0.03	0.17		
1306	昭和村	小学校	昭和村立昭和小学校	3月27日	50cm	0.10	-	0.15	0.10	-	0.17	0.03	50	0.06	15	0.05	20	0.04	20	0.07	2	0.05	0.16		
					1m	/	-	/	/	-	/	0.03	50	/	-	/	-	/	-	/	-	0.03	0.12		
1307	昭和村	中学校	昭和村立昭和中学校	3月27日	1m	0.10	-	0.14	0.12	-	0.11	0.02	80	0.03	80	0.03	105	0.03	110	0.03	100	0.03	0.15		
1308	会津美里町	保育園	本郷保育所	3月15日	50cm	0.13	-	0.15	0.10	-	0.13	0.14	-	0.12	5	0.08	-	0.09	-	0.16	-	0.12	0.26	〇 [正門] 会津美里町立本郷幼稚園と共用 [校庭・園庭等] 会津美里町立本郷幼稚園の園児も使用	
					1m	/	-	/	/	-	/	0.13	-	/	-	/	-	/	-	/	-	0.13	0.25		
1309	会津美里町	保育園	ひまわり保育所	3月15日	50cm	0.10	-	0.18	0.09	-	0.16	0.08	-	0.08	-	0.07	-	0.05	40	0.05	20	0.07	0.22	〇	
					1m	/	-	/	/	-	/	0.07	-	/	-	/	-	/	-	/	-	0.07	0.23		
1310	会津美里町	保育園	さくら保育所	3月15日	50cm	0.09	-	0.13	0.11	-	0.12	0.06	20	0.05	10	0.06	-	0.05	20	0.06	30	0.06	0.18	〇	
					1m	/	-	/	/	-	/	0.05	20	/	-	/	-	/	-	/	-	0.05	0.17		
1311	会津美里町	保育園	認定こども園ひかり(高田幼児保育園)	3月15日	50cm	0.11	-	0.11	0.10	-	0.09	0.15	-	0.18	-	0.08	20	0.09	20	0.18	-	0.14	0.21	認定こども園ひかり(ひかり幼稚園)と同一施設	
					1m	/	-	/	/	-	/	0.14	-	/	-	/	-	/	-	/	-	0.14	0.20		
1312	会津美里町	保育園	新鶴保育所	3月15日	50cm	0.12	-	0.20	0.07	-	0.13	0.05	20	0.04	20	0.05	20	0.05	20	0.05	20	0.05	0.34	〇 [正門][校庭・園庭等] 会津美里町立新鶴幼稚園と共用	
					1m	/	-	/	/	-	/	0.04	20	/	-	/	-	/	-	/	-	0.04	0.34		
1313	会津美里町	幼稚園	会津美里町立本郷幼稚園	3月15日	50cm	0.13	-	0.15	0.11	-	0.12	0.16	-	0.16	-	0.16	-	0.13	-	0.15	-	0.15	0.21	[正門] 本郷保育所と共用 [校庭・園庭等] 本郷保育所の園児も使用	
					1m	/	-	/	/	-	/	0.15	-	/	-	/	-	/	-	/	-	0.15	0.20		

福島県における学校等の環境放射線モニタリング調査結果(確定値)

平成24年7月11日

原子力災害現地対策本部(放射線班)

福島県災害対策本部(原子力班)

〇・・・表土除去実施済み(調査日時点)

No.	市町村	区分	学校等名称	調査月日	測定高さ	空間線量率測定値($\mu\text{Sv/h}$)																	備考	
						正門			昇降口			校庭・園庭等における5地点(中央及び4隅)各平均値												
						50cm or 1m	積雪(cm)	前回調査結果(平均値)	積雪(cm)	前回調査結果(平均値)	①中央	積雪(cm)	②	積雪(cm)	③	積雪(cm)	④	積雪(cm)	⑤	積雪(cm)	平均値	前回調査結果(平均値)		表土除去実施状況
1314	会津美里町	幼稚園	会津美里町立新鶴幼稚園	3月15日	50cm	0.12	-	0.20	0.11	-	0.13	0.05	20	0.04	20	0.05	20	0.05	20	0.05	20	0.05	0.34	○ [正門][校庭・園庭等] 新鶴保育所と共用
					1m	/	-	/	/	-	/	0.04	20	/	-	/	-	/	-	/	-	/	-	
1315	会津美里町	幼稚園	認定こども園ひかり(ひかり幼稚園)	3月15日	50cm	0.11	-	0.11	0.10	-	0.09	0.15	-	0.18	-	0.08	20	0.09	20	0.18	-	0.14	0.21	認定こども園ひかり(高田幼児保育園)と同一施設
					1m	/	-	/	/	-	/	0.14	-	/	-	/	-	/	-	/	-	/	-	
1316	会津美里町	小学校	会津美里町立本郷第一小学校	3月15日	50cm	0.10	-	0.14	0.10	-	0.13	0.13	-	0.13	-	0.17	-	0.14	-	0.15	-	0.14	0.23	
					1m	/	-	/	/	-	/	0.13	-	/	-	/	-	/	-	/	-	/	-	
1317	会津美里町	小学校	会津美里町立本郷第二小学校	3月15日	50cm	0.09	-	0.11	0.10	-	0.10	0.14	5	0.12	3	0.13	5	0.13	5	0.11	5	0.13	0.16	
					1m	/	-	/	/	-	/	0.13	5	/	-	/	-	/	-	/	-	/	-	
1318	会津美里町	小学校	会津美里町立宮川小学校	3月15日	50cm	0.10	-	0.17	0.08	-	0.08	0.09	30	0.10	30	0.11	30	0.09	30	0.09	30	0.10	0.22	
					1m	/	-	/	/	-	/	0.09	30	/	-	/	-	/	-	/	-	/	-	
1319	会津美里町	小学校	会津美里町立高田小学校	3月15日	50cm	0.12	-	0.13	0.10	-	0.10	0.14	-	0.14	5	0.14	-	0.13	-	0.14	-	0.14	0.19	
					1m	/	-	/	/	-	/	0.14	-	/	-	/	-	/	-	/	-	/	-	
1320	会津美里町	小学校	会津美里町立新鶴小学校	3月15日	50cm	0.19	-	0.20	0.10	-	0.13	0.15	-	0.16	5	0.19	-	0.08	20	0.13	25	0.14	0.26	
					1m	/	-	/	/	-	/	0.15	-	/	-	/	-	/	-	/	-	/	-	
1321	会津美里町	中学校	会津美里町立本郷中学校	3月15日	1m	0.10	-	0.12	0.10	-	0.12	0.12	-	0.15	-	0.10	15	0.14	-	0.13	-	0.13	0.19	
1322	会津美里町	中学校	会津美里町立高田中学校	3月15日	1m	0.09	-	0.14	0.12	-	0.15	0.06	40	0.06	40	0.07	30	0.06	30	0.06	30	0.06	0.18	
1323	会津美里町	中学校	会津美里町立新鶴中学校	3月15日	1m	0.15	-	0.23	0.12	-	0.15	0.08	20	0.10	20	0.12	10	0.27	2	0.09	25	0.13	0.25	
1324	会津美里町	高校	大沼高校	3月19日	1m	0.14	-	0.18	0.10	-	/	0.09	20	0.09	15	0.09	20	0.09	20	0.10	10	0.09	0.20	[昇降口] 東昇降口 新規調査地点のため、前回調査結果無し [校庭・園庭等] 第一グラウンド
					1m	/	-	/	0.17	-	0.18	0.18	-	0.13	-	0.10	-	0.15	-	0.12	-	0.14	0.21	[昇降口] 西昇降口 [校庭・園庭等] 第二グラウンド
					1m	/	-	/	/	-	/	0.13	10	0.17	-	0.14	-	0.09	30	0.08	15	0.12	0.21	[校庭・園庭等] 南庭
					1m	/	-	/	/	-	/	0.07	20	0.10	20	0.08	10	0.08	20	0.08	20	0.08	0.19	[校庭・園庭等] テニスコート
1325	下郷町	保育園	湯野上保育所	3月27日	50cm	0.07	-	0.09	0.07	-	0.08	0.10	-	0.09	-	0.11	-	0.12	-	0.11	-	0.11	0.11	
					1m	/	-	/	/	-	/	0.09	-	/	-	/	-	/	-	/	-	/	-	
1326	下郷町	保育園	しもごう保育所	3月27日	50cm	0.07	-	0.07	0.07	-	0.09	0.06	-	0.07	-	0.07	-	0.07	-	0.07	-	0.07	0.08	
					1m	/	-	/	/	-	/	0.05	-	/	-	/	-	/	-	/	-	/	-	

福島県における学校等の環境放射線モニタリング調査結果(確定値)

平成24年7月11日
 原子力災害現地対策本部(放射線班)
 福島県災害対策本部(原子力班)

〇・・・表土除去実施済み(調査日時点)

No.	市町村	区分	学校等名称	調査月日	測定高さ	空間線量率測定値($\mu\text{Sv/h}$)																備考		
						正門			昇降口			校庭・園庭等における5地点(中央及び4隅)各平均値												
						積雪 (cm)	前回 調査結果 (平均値)	前回 調査結果 (平均値)	積雪 (cm)	前回 調査結果 (平均値)	① 中央	積雪 (cm)	②	積雪 (cm)	③	積雪 (cm)	④	積雪 (cm)	⑤	積雪 (cm)	平均値		前回 調査結果 (平均値)	表土除去 実施状況
1327	下郷町	小学校	下郷町立江川小学校	3月27日	50cm	0.08	-	0.09	0.09	-	0.09	0.10	-	0.10	-	0.13	-	0.12	-	0.10	-	0.11	0.12	
					1m	/	-	/	/	-	/	0.10	-	/	-	/	-	/	-	/	-	0.10	0.10	
1328	下郷町	小学校	下郷町立榎原小学校	3月27日	50cm	0.08	-	0.09	0.07	-	0.07	0.07	-	0.07	-	0.07	-	0.06	-	0.06	-	0.07	0.08	
					1m	/	-	/	/	-	/	0.07	-	/	-	/	-	/	-	/	-	0.07	0.07	
1329	下郷町	小学校	下郷町立旭田小学校	3月27日	50cm	0.07	-	0.08	0.09	-	0.07	0.07	-	0.07	-	0.08	-	0.06	-	0.07	-	0.07	0.07	
					1m	/	-	/	/	-	/	0.06	-	/	-	/	-	/	-	/	-	0.06	0.06	
1330	下郷町	中学校	下郷町立下郷中学校	3月27日	1m	0.09	-	0.07	0.08	-	0.06	0.08	-	0.06	-	0.07	-	0.07	-	0.07	-	0.07	0.08	
1331	榎枝岐村	小学校	榎枝岐村立榎枝岐小学校	3月27日	50cm	0.07	-	/	0.06	-	/	0.03	150	0.02	150	0.03	150	0.02	150	0.02	150	0.02	0.11	榎枝岐村立榎枝岐中学校と共用 [正門][昇降口] 新規調査地点のため、前回調査結果無し
					1m	/	-	/	/	-	/	0.03	150	/	-	/	-	/	-	/	-	0.03	0.13	
1332	榎枝岐村	中学校	榎枝岐村立榎枝岐中学校	3月27日	1m	0.07	-	/	0.06	-	/	0.03	150	0.02	150	0.02	150	0.02	150	0.02	150	0.02	0.12	榎枝岐村立榎枝岐小学校と共用 [正門][昇降口] 新規調査地点のため、前回調査結果無し
1333	只見町	保育園	只見保育所	3月28日	50cm	0.07	-	0.09	0.08	-	0.09	0.07	30	0.06	30	0.05	30	0.06	30	0.07	30	0.06	0.11	
					1m	/	-	/	/	-	/	0.06	30	/	-	/	-	/	-	/	-	0.06	0.11	
1334	只見町	保育園	朝日保育所	3月28日	50cm	0.09	-	0.11	0.09	-	0.11	0.03	150	0.03	150	0.04	130	0.03	110	0.05	30	0.04	0.13	
					1m	/	-	/	/	-	/	0.02	150	/	-	/	-	/	-	/	-	0.02	0.12	
1335	只見町	保育園	明和保育所	3月28日	50cm	0.10	-	0.12	0.10	-	0.12	0.03	200	0.12	-	0.11	-	0.04	300	0.04	100	0.07	0.15	
					1m	/	-	/	/	-	/	0.03	200	/	-	/	-	/	-	/	-	0.03	0.18	
1336	只見町	小学校	只見町立只見小学校	3月28日	50cm	0.08	-	0.08	0.08	-	0.08	0.07	30	0.04	70	0.10	30	0.07	30	0.05	50	0.07	0.10	
					1m	/	-	/	/	-	/	0.07	30	/	-	/	-	/	-	/	-	0.07	0.10	
1337	只見町	小学校	只見町立朝日小学校	3月28日	50cm	0.08	-	0.11	0.10	-	0.12	0.05	30	0.04	30	0.05	30	0.04	30	0.04	30	0.04	0.14	
					1m	/	-	/	/	-	/	0.04	30	/	-	/	-	/	-	/	-	0.04	0.13	
1338	只見町	小学校	只見町立明和小学校	3月28日	50cm	0.09	-	0.11	0.09	-	0.11	0.08	10	0.11	-	0.11	2	0.06	20	0.07	10	0.09	0.14	
					1m	/	-	/	/	-	/	0.09	10	/	-	/	-	/	-	/	-	0.09	0.12	
1339	只見町	中学校	只見町立只見中学校	3月28日	1m	0.08	-	0.08	0.08	-	0.07	0.06	40	0.06	40	0.05	40	0.04	40	0.05	40	0.05	0.10	
1340	只見町	高校	只見高校	3月28日	1m	0.08	-	0.08	0.09	-	0.09	0.06	20	0.06	20	0.06	20	0.06	30	0.06	30	0.06	0.09	
1341	南会津町	保育園	田島保育園	3月23日	50cm	0.06	-	0.08	0.07	-	0.07	0.03	100	0.08	-	0.07	-	0.07	-	0.07	-	0.06	0.09	〇
					1m	/	-	/	/	-	/	0.03	100	/	-	/	-	/	-	/	-	0.03	0.08	

福島県における学校等の環境放射線モニタリング調査結果(確定値)

平成24年7月11日
 原子力災害現地対策本部(放射線班)
 福島県災害対策本部(原子力班)

〇・・・表土除去実施済み(調査日時点)

No.	市町村	区分	学校等名称	調査 月日	測定高さ	空間線量率測定値(μ Sv/h)																備考						
						正門			昇降口			校庭・園庭等における5地点(中央及び4隅)各平均値																
						50cm or 1m	積雪 (cm)	前回 調査結果 (平均値)	積雪 (cm)	前回 調査結果 (平均値)	① 中央	積雪 (cm)	②	積雪 (cm)	③	積雪 (cm)	④	積雪 (cm)	⑤	積雪 (cm)	平均値		前回 調査結果 (平均値)	表土除去 実施状況				
1342	南会津町	保育園	田部原保育所	3月23日	50cm	0.06	-	0.06	0.09	-	0.08	0.07	-	0.08	-	0.07	-	0.08	-	0.08	-	0.08	-	0.08	-	0.08	0.09	
					1m	/	-	/	/	-	/	0.07	-	/	-	/	-	/	-	/	-	/	-	/	-	0.07	0.09	
1343	南会津町	保育園	びわのかけ保育所	3月23日	50cm	0.06	-	0.07	0.06	-	0.06	0.04	20	0.09	-	0.07	-	0.03	20	0.04	20	0.05	0.09					
					1m	/	-	/	/	-	/	0.03	20	/	-	/	-	/	-	/	-	/	-	0.03	0.09			
1344	南会津町	保育園	伊南保育所	3月23日	50cm	0.13	-	0.14	0.12	-	0.15	0.08	10	0.10	-	0.10	-	0.06	10	0.04	20	0.08	0.17					
					1m	/	-	/	/	-	/	0.07	10	/	-	/	-	/	-	/	-	/	-	0.07	0.16			
1345	南会津町	保育園	山口保育所	3月23日	50cm	0.11	-	0.17	0.10	-	0.13	0.12	-	0.10	-	0.12	-	0.12	-	0.11	-	0.11	0.16					
					1m	/	-	/	/	-	/	0.10	-	/	-	/	-	/	-	/	-	/	-	0.10	0.15			
1346	南会津町	保育園	富田保育所	3月23日	50cm	0.10	-	0.14	0.10	-	0.16	0.03	65	0.04	65	0.04	65	0.03	65	0.03	65	0.03	0.15					
					1m	/	-	/	/	-	/	0.03	65	/	-	/	-	/	-	/	-	/	-	0.03	0.15			
1347	南会津町	幼稚園	南会津町立館岩幼稚園	3月28日	50cm	0.09	-	0.07	0.10	-	0.09	0.06	70	0.05	150	0.05	70	0.07	50	0.05	70	0.06	0.08					
					1m	/	-	/	/	-	/	0.05	70	/	-	/	-	/	-	/	-	/	-	0.05	0.07			
1348	南会津町	幼稚園	田島カトリック暁の星幼稚園	3月23日	50cm	0.06	-	0.08	0.06	-	0.07	0.04	35	0.04	35	0.04	35	0.05	30	0.04	25	0.04	0.09					
					1m	/	-	/	/	-	/	0.03	35	/	-	/	-	/	-	/	-	/	-	0.03	0.09			
1349	南会津町	小学校	南会津町立田島第二小学校	3月28日	50cm	0.08	-	0.07	0.07	-	0.08	0.05	15	0.08	-	0.08	-	0.07	-	0.08	-	0.07	0.08					
					1m	/	-	/	/	-	/	0.05	15	/	-	/	-	/	-	/	-	/	-	0.05	0.09			
1350	南会津町	小学校	南会津町立田島小学校	3月28日	50cm	0.08	-	0.08	0.09	-	0.07	0.03	30	0.04	30	0.04	30	0.04	30	0.04	30	0.04	0.07					
					1m	/	-	/	/	-	/	0.03	30	/	-	/	-	/	-	/	-	/	-	0.03	0.07			
1351	南会津町	小学校	南会津町立荒海小学校	3月28日	50cm	0.08	-	0.07	0.08	-	0.08	0.06	-	0.06	1	0.05	-	0.08	-	0.07	-	0.06	0.08					
					1m	/	-	/	/	-	/	0.05	-	/	-	/	-	/	-	/	-	/	-	0.05	0.07			
1352	南会津町	小学校	南会津町立楢沢小学校	3月28日	50cm	0.06	-	0.08	0.07	-	0.09	0.03	50	0.04	40	0.04	40	0.03	50	0.03	50	0.03	0.08					
					1m	/	-	/	/	-	/	0.03	50	/	-	/	-	/	-	/	-	/	-	0.03	0.08			
1353	南会津町	小学校	南会津町立針生小学校	3月28日	50cm	0.07	-	0.08	0.07	-	0.08	0.02	70	0.09	-	0.04	10	0.04	10	0.06	-	0.05	0.08					
					1m	/	-	/	/	-	/	0.03	70	/	-	/	-	/	-	/	-	/	-	0.03	0.09			
1354	南会津町	小学校	南会津町立館岩小学校	3月27日	50cm	0.07	-	0.11	0.07	-	0.07	0.04	100	0.03	100	0.04	100	0.03	100	0.03	100	0.03	0.10					
					1m	/	-	/	/	-	/	0.03	100	/	-	/	-	/	-	/	-	/	-	0.03	0.09			

福島県における学校等の環境放射線モニタリング調査結果(確定値)

平成24年7月11日
 原子力災害現地対策本部(放射線班)
 福島県災害対策本部(原子力班)

〇…表土除去実施済み(調査日時点)

No.	市町村	区分	学校等名称	調査 月日	測定高さ	空間線量率測定値(μ Sv/h)																備考		
						正門			昇降口			校庭・園庭等における5地点(中央及び4隅)各平均値												
						50cm or 1m	積雪 (cm)	前回 調査結果 (平均値)	積雪 (cm)	前回 調査結果 (平均値)	① 中央	積雪 (cm)	②	積雪 (cm)	③	積雪 (cm)	④	積雪 (cm)	⑤	積雪 (cm)	平均値		前回 調査結果 (平均値)	表土除去 実施状況
1355	南会津町	小学校	南会津町立伊南小学校	3月28日	50cm	0.11	-	0.13	0.12	-	0.13	0.15	-	0.14	-	0.06	20	0.07	23	0.12	-	0.11	0.17	
					1m	/	-	/	/	-	/	0.15	-	/	-	/	-	/	-	/	-	0.15	0.16	
1356	南会津町	小学校	南会津町立南郷第一小学校	3月28日	50cm	0.10	-	0.10	0.13	-	0.12	0.18	20	0.17	-	0.14	-	0.13	-	0.13	-	0.15	0.15	
					1m	/	-	/	/	-	/	0.18	20	/	-	/	-	/	-	/	-	0.18	0.15	
1357	南会津町	小学校	南会津町立南郷第二小学校	3月28日	50cm	0.11	-	0.14	0.13	-	0.15	0.04	100	0.12	-	0.08	10	0.04	100	0.12	-	0.08	0.16	
					1m	/	-	/	/	-	/	0.04	100	/	-	/	-	/	-	/	-	0.04	0.14	
1358	南会津町	中学校	南会津町立田島中学校	3月28日	1m	0.07	-	/	0.09	-	0.08	0.06	-	0.06	-	0.05	-	0.07	-	0.07	-	0.06	0.07	[正門] 前回調査時は、工事中で仮正門だったため、調査結果なし
1359	南会津町	中学校	南会津町立荒海中学校	3月28日	1m	0.08	-	0.07	0.07	-	0.07	0.05	-	0.07	-	0.08	-	0.04	30	0.07	-	0.06	0.09	
1360	南会津町	中学校	南会津町立権沢中学校	3月28日	1m	0.07	-	0.07	0.05	-	0.08	0.03	10	0.03	50	0.04	20	0.06	-	0.03	60	0.04	0.07	
1361	南会津町	中学校	南会津町立館岩中学校	3月27日	1m	0.08	-	0.10	0.09	-	0.10	0.03	100	0.04	100	0.04	100	0.04	100	0.03	100	0.04	0.10	
1362	南会津町	中学校	南会津町立伊南中学校	3月28日	1m	0.14	-	0.15	0.13	-	0.13	0.05	40	0.06	10	0.05	20	0.05	20	0.05	40	0.05	0.15	
1363	南会津町	中学校	南会津町立南郷中学校	3月28日	1m	0.09	-	0.12	0.08	-	0.11	0.04	100	0.04	20	0.05	20	0.04	20	0.05	40	0.04	0.14	
1364	南会津町	高校	田島高校	3月23日	1m	0.06	-	0.09	0.18	-	0.09	0.05	30	0.05	30	0.04	30	0.04	30	0.05	30	0.05	0.09	
1365	南会津町	高校	南会津高校	3月23日	1m	0.07	-	0.12	0.09	-	0.11	/	-	/	-	/	-	/	-	0.09	100	0.09	0.13	[校庭・園庭等] 積雪のため校庭の中まで入ることができず、⑤地点(校庭前)のみ測定
1366	相馬市	保育園	みなと保育園	3月27日	50cm	0.11	-	0.12	0.12	-	0.11	0.10	-	0.13	-	0.10	-	0.09	-	0.09	-	0.10	0.11	〇
					1m	/	-	/	/	-	/	0.11	-	/	-	/	-	/	-	/	-	0.11	0.10	
1367	相馬市	保育園	相馬保育園	3月27日	50cm	0.17	-	0.16	0.12	-	0.13	0.11	-	0.13	-	0.12	-	0.11	-	0.13	-	0.12	0.12	〇 [昇降口] 新規調査地点のため、前回調査結果無し
					1m	/	-	/	/	-	/	0.11	-	/	-	/	-	/	-	/	-	0.11	0.12	
1368	相馬市	保育園	さくらがおか保育園	3月27日	50cm	0.19	-	0.26	0.12	-	0.22	0.10	-	0.10	-	0.11	-	0.10	-	0.12	-	0.11	0.17	〇
					1m	/	-	/	/	-	/	0.11	-	/	-	/	-	/	-	/	-	0.11	0.15	
1369	相馬市	保育園	中村報徳保育園	3月27日	50cm	0.19	-	0.28	0.10	-	0.10	0.11	-	0.14	-	0.11	-	0.10	-	0.11	-	0.11	0.13	〇 [正門] みどり幼稚園と共用
					1m	/	-	/	/	-	/	0.11	-	/	-	/	-	/	-	/	-	0.11	0.12	
1370	相馬市	保育園	福島ヤクルト販売(株)相馬センターそうまっこ保育室	3月27日	50cm	0.25	-	0.33	0.31	-	0.34	0.28	-	0.26	-	0.25	-	0.26	-	0.29	-	0.27	0.33	[校庭・園庭等] 駐車場
					1m	/	-	/	/	-	/	0.25	-	/	-	/	-	/	-	/	-	0.25	0.29	
1371	相馬市	幼稚園	相馬市立大野幼稚園	3月27日	50cm	0.21	-	0.31	0.12	-	0.14	/	-	/	-	/	-	/	-	/	-	0.13	〇 [校庭・園庭等] 工事中につき測定不可	

福島県における学校等の環境放射線モニタリング調査結果(確定値)

平成24年7月11日

原子力災害現地対策本部(放射線班)

福島県災害対策本部(原子力班)

〇・・・表土除去実施済み(調査日時点)

No.	市町村	区分	学校等名称	調査 月日	測定高さ	空間線量率測定値(μ Sv/h)																備考			
						正門			昇降口			校庭・園庭等における5地点(中央及び4隅)各平均値													
						50cm or 1m	積雪 (cm)	前回 調査結果 (平均値)	積雪 (cm)	前回 調査結果 (平均値)	① 中央	積雪 (cm)	②	積雪 (cm)	③	積雪 (cm)	④	積雪 (cm)	⑤	積雪 (cm)	平均値		前回 調査結果 (平均値)	表土除去 実施状況	
1372	相馬市	幼稚園	相馬市立飯豊幼稚園	3月27日	50cm	0.24	-	0.30	0.14	-	0.14	0.14	-	0.14	-	0.20	-	0.14	-	0.14	-	0.15	0.17	〇	
					1m	/	-	/	/	-	/	0.15	-	/	-	/	-	/	-	/	-	0.15	0.16	〇	
1373	相馬市	幼稚園	相馬市立山上幼稚園	3月27日	50cm	0.27	-	0.49	0.23	-	0.28	0.13	-	0.12	-	0.13	-	0.15	-	0.15	-	0.14	0.17	〇	
					1m	/	-	/	/	-	/	0.14	-	/	-	/	-	/	-	/	-	0.14	0.16	〇	
1374	相馬市	幼稚園	相馬市立玉野幼稚園	3月26日	50cm	0.90	-	1.3	0.48	-	0.43	0.34	7	0.49	-	0.54	-	0.41	-	0.49	-	0.45	0.49	〇	[正門][校庭・園庭] 玉野小学校と共用
					1m	/	-	/	/	-	/	0.35	7	/	-	/	-	/	-	/	-	0.35	0.42	〇	
1375	相馬市	幼稚園	相馬市立磯部幼稚園	3月27日	50cm	0.20	-	0.24	0.17	-	0.18	0.11	-	0.13	-	0.13	-	0.13	-	0.14	-	0.13	0.14	〇	
					1m	/	-	/	/	-	/	0.11	-	/	-	/	-	/	-	/	-	0.11	0.13	〇	
1376	相馬市	幼稚園	相馬市立日立木幼稚園	3月27日	50cm	0.31	-	0.28	0.17	-	0.19	0.20	-	0.23	-	0.23	-	0.16	-	0.17	-	0.20	0.22	〇	
					1m	/	-	/	/	-	/	0.20	-	/	-	/	-	/	-	/	-	0.20	0.19	〇	
1377	相馬市	幼稚園	相馬市立八幡幼稚園	3月28日	50cm	0.26	-	0.33	0.23	-	0.26	0.18	-	0.27	-	0.25	-	0.23	-	0.20	-	0.23	0.28	〇	
					1m	/	-	/	/	-	/	0.19	-	/	-	/	-	/	-	/	-	0.19	0.23	〇	
1378	相馬市	幼稚園	中村幼稚園	3月28日	50cm	0.16	-	0.19	0.15	-	0.22	0.13	-	0.13	-	0.19	-	0.16	-	0.13	-	0.15	0.19	〇	
					1m	/	-	/	/	-	/	0.14	-	/	-	/	-	/	-	/	-	0.14	0.16	〇	
1379	相馬市	幼稚園	原釜幼稚園	3月28日	50cm	0.12	-	0.19	0.17	-	/	0.11	-	0.11	-	0.12	-	0.12	-	0.10	-	0.11	0.37	〇	[昇降口] 新規調査地点のため、前回調査結果無し
					1m	/	-	/	/	-	/	0.11	-	/	-	/	-	/	-	/	-	0.11	0.35	〇	
1380	相馬市	幼稚園	みどり幼稚園	3月27日	50cm	0.19	-	0.28	0.11	-	0.12	0.09	-	0.10	-	0.12	-	0.11	-	0.12	-	0.11	0.12	〇	[正門] 中村報徳保育園と共用
					1m	/	-	/	/	-	/	0.09	-	/	-	/	-	/	-	/	-	0.09	0.11	〇	
1381	相馬市	小学校	相馬市立大野小学校	3月27日	50cm	0.18	-	0.25	0.11	-	0.13	0.09	-	0.09	-	0.10	-	0.08	-	0.10	-	0.09	0.14	〇	
					1m	/	-	/	/	-	/	0.09	-	/	-	/	-	/	-	/	-	0.09	0.10	〇	
1382	相馬市	小学校	相馬市立中村第一小学校	3月28日	50cm	0.15	-	0.16	0.11	-	0.17	0.10	-	0.13	-	0.14	-	0.09	-	0.10	-	0.11	0.34	〇	
					1m	/	-	/	/	-	/	0.10	-	/	-	/	-	/	-	/	-	0.10	0.20	〇	
1383	相馬市	小学校	相馬市立中村第二小学校	3月28日	50cm	0.16	-	0.19	0.15	-	0.14	0.13	-	0.15	-	0.12	-	0.14	-	0.12	-	0.13	0.15	〇	
					1m	/	-	/	/	-	/	0.14	-	/	-	/	-	/	-	/	-	0.14	0.14	〇	
1384	相馬市	小学校	相馬市立飯豊小学校	3月27日	50cm	0.18	-	0.21	0.13	-	0.19	0.09	-	0.11	-	0.12	-	0.10	-	0.13	-	0.11	0.13	〇	
					1m	/	-	/	/	-	/	0.10	-	/	-	/	-	/	-	/	-	0.10	0.12	〇	

福島県における学校等の環境放射線モニタリング調査結果(確定値)

平成24年7月11日

原子力災害現地対策本部(放射線班)

福島県災害対策本部(原子力班)

〇・・・表土除去実施済み(調査日時点)

No.	市町村	区分	学校等名称	調査月日	測定高さ	空間線量率測定値($\mu\text{Sv/h}$)																備考			
						正門			昇降口			校庭・園庭等における5地点(中央及び4隅)各平均値													
						積雪 (cm)	前回 調査結果 (平均値)	積雪 (cm)	前回 調査結果 (平均値)	① 中央	積雪 (cm)	②	積雪 (cm)	③	積雪 (cm)	④	積雪 (cm)	⑤	積雪 (cm)	平均値	前回 調査結果 (平均値)		表土除去 実施状況		
1385	相馬市	小学校	相馬市立桜丘小学校	3月28日	50cm	0.30	-	0.40	0.15	-	0.29	0.12	-	0.11	-	0.09	-	0.11	-	0.12	-	0.11	0.16	〇	
					1m	/	-	/	/	/	0.12	-	/	-	/	-	/	-	/	-	/	-	0.12		0.15
1386	相馬市	小学校	相馬市立山上小学校	3月27日	50cm	0.26	-	0.37	0.13	-	0.13	0.11	-	0.12	-	0.11	-	0.12	-	0.14	-	0.12	0.15	〇	
					1m	/	-	/	/	/	0.12	-	/	-	/	-	/	-	/	-	/	-	0.12		0.14
1387	相馬市	小学校	相馬市立玉野小学校	3月26日	50cm	0.90	-	1.3	0.33	-	0.37	0.34	7	0.49	-	0.54	-	0.41	-	0.49	-	0.45	0.49	〇	[正門][校庭・園庭等] 玉野幼稚園と共用
					1m	/	-	/	/	/	0.35	7	/	-	/	-	/	-	/	-	/	-	0.35		
1388	相馬市	小学校	相馬市立磯部小学校	3月27日	50cm	0.15	-	0.18	0.11	-	0.13	0.11	-	0.11	-	0.12	-	0.12	-	0.13	-	0.12	0.12	〇	
					1m	/	-	/	/	/	0.11	-	/	-	/	-	/	-	/	-	/	-	0.11		0.14
1389	相馬市	小学校	相馬市立日立木小学校	3月27日	50cm	0.29	-	0.41	0.14	-	0.16	0.18	-	0.26	-	0.17	-	0.17	-	0.18	-	0.19	0.23	〇	
					1m	/	-	/	/	/	0.17	-	/	-	/	-	/	-	/	-	/	-	0.17		0.18
1390	相馬市	小学校	相馬市立八幡小学校	3月28日	50cm	0.51	-	0.62	0.10	-	0.12	0.11	-	0.13	-	0.16	-	0.14	-	0.18	-	0.14	0.19	〇	
					1m	/	-	/	/	/	0.11	-	/	-	/	-	/	-	/	-	/	-	0.11		0.13
1391	相馬市	中学校	相馬市立中村第一中学校	3月23日	1m	0.30	-	0.32	0.13	-	0.13	0.27	-	0.20	-	0.30	-	0.30	-	0.24	-	0.26	0.27	〇	
1392	相馬市	中学校	相馬市立中村第二中学校	3月23日	1m	0.18	-	0.19	0.17	-	0.19	0.34	-	0.29	-	0.34	-	0.29	-	0.29	-	0.31	0.33	〇	
1393	相馬市	中学校	相馬市立向陽中学校	3月23日	1m	0.19	-	0.23	0.15	-	0.18	0.29	-	0.32	-	0.20	-	0.20	-	0.18	-	0.24	0.28	〇	
1394	相馬市	中学校	相馬市立玉野中学校	3月26日	1m	1.0	-	1.3	0.34	-	0.36	0.47	25	0.54	25	0.60	10	0.54	20	0.47	-	0.52	0.66	〇	
1395	相馬市	中学校	相馬市立磯部中学校	3月23日	1m	0.24	-	0.29	0.17	-	0.20	0.18	-	0.24	-	0.23	-	0.31	-	0.18	-	0.23	0.25	〇	
1396	相馬市	高校	相馬東高校	3月28日	1m	0.30	-	0.34	0.26	-	0.24	0.47	-	0.37	-	0.41	-	0.51	-	0.54	-	0.46	0.50		
1397	相馬市	高校	相馬高校	3月23日	1m	0.35	-	0.42	0.12	-	0.15	0.34	-	0.29	-	0.37	-	0.41	-	0.37	-	0.36	0.43		
1398	相馬市	特別支援学校	福島県立相馬養護学校	3月23日	50cm	0.26	-	0.36	0.23	-	0.28	0.43	-	0.31	-	0.27	-	0.22	-	0.57	-	0.36	0.46		
					1m	0.26	-	0.37	0.21	-	0.25	0.41	-	0.30	-	0.27	-	0.23	-	0.53	-	0.35	0.44		
1399	相馬市	専修学校	相馬看護専門学校	3月23日	1m	0.31	-	0.39	0.22	-	0.15	/	-	/	-	/	-	/	-	/	-	/		[校庭・園庭等] 無し	
1400	南相馬市	保育園	原町あずま保育園	3月16日	50cm	0.17	-	0.40	0.16	-	0.28	0.12	-	0.17	-	0.16	-	0.18	-	0.15	-	0.16	0.65	〇	休園中
					1m	/	-	/	/	/	0.12	-	/	-	/	-	/	-	/	-	/	-	0.12		
1401	南相馬市	保育園	原町聖愛保育園	3月16日	50cm	0.19	-	0.52	0.16	-	0.23	0.17	-	0.22	-	0.17	-	0.17	-	0.15	-	0.18	0.68	〇	
					1m	/	-	/	/	/	0.16	-	/	-	/	-	/	-	/	-	/	-	0.16		0.65

福島県における学校等の環境放射線モニタリング調査結果(確定値)

平成24年7月11日

原子力災害現地対策本部(放射線班)

福島県災害対策本部(原子力班)

〇・・・表土除去実施済み(調査日時点)

No.	市町村	区分	学校等名称	調査 月日	測定高さ	空間線量率測定値(μ Sv/h)																備考					
						正門			昇降口			校庭・園庭等における5地点(中央及び4隅)各平均値															
						50cm or 1m	積雪 (cm)	前回 調査結果 (平均値)	積雪 (cm)	前回 調査結果 (平均値)	① 中央	積雪 (cm)	②	積雪 (cm)	③	積雪 (cm)	④	積雪 (cm)	⑤	積雪 (cm)	平均値		前回 調査結果 (平均値)	表土除去 実施状況			
1402	南相馬市	保育園	よつば保育園南町分園	3月16日	50cm	0.45	-	0.61	0.33	-	0.28	0.58	-	0.70	-	0.55	-	0.60	-	0.70	-	0.63	0.67	〇			
					1m	/	-	/	/	-	/	0.58	-	/	-	/	-	/	-	/	-	0.58	0.64				
1403	南相馬市	保育園	よつば保育園	3月16日	50cm	0.28	-	0.33	0.18	-	0.20	0.16	-	0.42	-	0.24	-	0.20	-	0.25	-	0.25	0.31	〇			
					1m	/	-	/	/	-	/	0.17	-	/	-	/	-	/	-	/	-	0.17	0.20				
1404	南相馬市	保育園	よつば乳児保育園西町園	3月16日	50cm	0.33	-	0.53	0.19	-	0.26	0.18	-	0.21	-	0.22	-	0.20	-	0.19	-	0.20	0.41	〇			
					1m	/	-	/	/	-	/	0.19	-	/	-	/	-	/	-	/	-	0.19	0.40				
1405	南相馬市	保育園	原町なかもち保育園	3月16日	50cm	0.22	-	0.63	0.28	-	0.36	0.16	-	0.20	-	0.16	-	0.16	-	0.17	-	0.17	0.88	〇	休園中		
					1m	/	-	/	/	-	/	0.17	-	/	-	/	-	/	-	/	-	0.17	0.87				
1406	南相馬市	保育園	北町保育所	3月16日	50cm	0.24	-	0.25	0.16	-	0.15	0.13	-	0.17	-	0.14	-	0.17	-	0.16	-	0.15	0.16	〇			
					1m	/	-	/	/	-	/	0.13	-	/	-	/	-	/	-	/	-	0.13	0.14				
1407	南相馬市	保育園	原町さくらい保育園	3月23日	50cm	0.17	-	0.18	0.16	-	0.23	0.10	-	0.14	-	0.15	-	0.12	-	0.12	-	0.13	0.12	〇			
					1m	/	-	/	/	-	/	0.10	-	/	-	/	-	/	-	/	-	0.10	0.11				
1408	南相馬市	保育園	かしま保育園	3月30日	50cm	0.26	-	0.33	0.17	-	0.18	0.13	-	0.14	-	0.19	-	0.13	-	0.13	-	0.14	0.18	〇	[校庭・園庭等] 小園庭		
					1m	/	-	/	/	-	/	0.13	-	/	-	/	-	/	-	/	-	/	-	0.13	0.15		
					50cm	/	-	/	/	-	/	0.13	-	0.13	-	0.13	-	0.11	-	0.11	-	0.12	0.14	〇	[校庭・園庭等] 大園庭		
					1m	/	-	/	/	-	/	0.12	-	/	-	/	-	/	-	/	-	/	0.12	0.11			
1409	南相馬市	保育園	かみまの保育園	3月30日	50cm	0.25	-	0.17	0.15	-	0.17	0.13	-	0.15	-	0.13	-	0.13	-	0.14	-	0.14	0.17	〇			
					1m	/	-	/	/	-	/	0.13	-	/	-	/	-	/	-	/	-	/	0.13	0.15			
1410	南相馬市	保育園	はなぶさ託児所	3月29日	50cm	0.25	-	0.23	0.14	-	0.13	0.44	-	0.46	-	0.52	-	0.52	-	0.46	-	0.48	0.68	〇			
					1m	/	-	/	/	-	/	0.42	-	/	-	/	-	/	-	/	-	/	0.42	0.63			
1411	南相馬市	保育園	みどり園	3月23日	50cm	/	-	/	0.40	-	0.37	/	-	/	-	/	-	/	-	/	-	/	〇	[正門][校庭・園庭等] 無し			
1412	南相馬市	保育園	医療法人伸裕会 フェアリー保育園	3月29日	50cm	/	-	/	0.36	-	0.30	/	-	/	-	/	-	/	-	/	-	/	〇	[正門][校庭・園庭等] 無し			
1413	南相馬市	保育園	株式会社三恵クレア「ボシエット」	3月23日	50cm	0.52	-	0.70	0.24	-	0.26	0.32	-	0.41	-	0.34	-	0.43	-	0.50	-	0.40	0.47	〇			
					1m	/	-	/	/	-	/	0.32	-	/	-	/	-	/	-	/	-	/	0.32	0.38			
1414	南相馬市	保育園	託児所ひまわり	3月29日	50cm	0.29	-	0.43	0.21	-	0.29	0.45	-	0.44	-	0.45	-	0.44	-	0.43	-	0.44	0.50				
					1m	/	-	/	/	-	/	0.41	-	/	-	/	-	/	-	/	-	/	0.41	0.47			

福島県における学校等の環境放射線モニタリング調査結果(確定値)

平成24年7月11日
 原子力災害現地対策本部(放射線班)
 福島県災害対策本部(原子力班)

〇・・・表土除去実施済み(調査日時点)

No.	市町村	区分	学校等名称	調査 月日	測定高さ	空間線量率測定値(μ Sv/h)																備考		
						正門			昇降口			校庭・園庭等における5地点(中央及び4隅)各平均値												
						50cm or 1m	積雪 (cm)	前回 調査結果 (平均値)	積雪 (cm)	前回 調査結果 (平均値)	① 中央	積雪 (cm)	②	積雪 (cm)	③	積雪 (cm)	④	積雪 (cm)	⑤	積雪 (cm)	平均値		前回 調査結果 (平均値)	表土除去 実施状況
1415	南相馬市	保育園	こどもの家(幼児の家)	3月29日	50cm	0.28	-	0.30	0.20	-	0.23	0.52	-	0.56	-	0.58	-	0.53	-	0.53	-	0.54	0.69	
					1m	/	-	/	/	-	/	0.50	-	/	-	/	-	/	-	/	-	0.50	0.57	
1416	南相馬市	保育園	KID'S CLUB	3月29日	50cm	0.23	-	0.59	0.21	-	0.19	/	-	/	-	/	-	/	-	/	-	/	/	施設所在地は2階 [校庭・園庭等] 無し
1417	南相馬市	保育園	福島ヤクルト販売(株)しらゆりセンターひばりっこ保育室	3月29日	50cm	0.77	-	0.93	0.60	-	0.61	/	-	/	-	/	-	/	-	/	-	/	[昇降口] 1階出入口付近 [校庭・園庭等] 無し	
1418	南相馬市	保育園	子育て支援チャイルドハウス	3月29日	50cm	0.33	-	0.72	0.39	-	0.81	0.23	-	0.27	-	0.31	-	0.27	-	0.24	-	0.26	0.86	〇
					1m	/	-	/	/	-	/	0.25	-	/	-	/	-	/	-	/	-	0.25	0.79	
1419	南相馬市	幼稚園	南相馬市立高平幼稚園	3月28日	50cm	0.13	-	0.23	0.18	-	0.19	0.10	-	0.12	-	0.13	-	0.10	-	0.12	-	0.11	0.26	〇
					1m	/	-	/	/	-	/	0.10	-	/	-	/	-	/	-	/	-	0.10	0.43	
1420	南相馬市	幼稚園	南相馬市立大妻幼稚園	3月28日	50cm	0.17	-	/	0.14	-	/	0.09	-	0.10	-	0.10	-	0.10	-	0.12	-	0.10	/	新規調査のため、前回調査結果無し
					1m	/	-	/	/	-	/	0.09	-	/	-	/	-	/	-	/	-	0.09	/	
1421	南相馬市	幼稚園	南相馬市立太田幼稚園	3月29日	50cm	0.28	-	0.25	0.23	-	0.25	0.24	-	0.26	-	0.28	-	0.20	-	0.26	-	0.25	0.23	〇
					1m	/	-	/	/	-	/	0.24	-	/	-	/	-	/	-	/	-	0.24	0.22	
1422	南相馬市	幼稚園	南相馬市立石神第一幼稚園	3月29日	50cm	0.31	-	1.0	0.35	-	0.44	0.19	-	0.25	-	0.24	-	0.19	-	0.20	-	0.21	1.3	〇
					1m	/	-	/	/	-	/	0.19	-	/	-	/	-	/	-	/	-	0.19	1.3	
1423	南相馬市	幼稚園	南相馬市石神第二幼稚園	3月30日	50cm	0.21	-	/	0.32	-	/	0.17	-	0.18	-	0.22	-	0.22	-	0.18	-	0.19	/	新規調査のため、前回調査結果無し
					1m	/	-	/	/	-	/	0.17	-	/	-	/	-	/	-	/	-	0.17	/	
1424	南相馬市	幼稚園	南相馬市立八沢幼稚園	3月28日	50cm	0.16	-	0.17	0.16	-	0.20	0.10	-	0.11	-	0.12	-	0.10	-	0.10	-	0.11	0.12	〇
					1m	/	-	/	/	-	/	0.10	-	/	-	/	-	/	-	/	-	0.10	0.11	[正門] 八沢小学校と共用
1425	南相馬市	幼稚園	南相馬市立真野幼稚園	3月28日	50cm	0.23	-	0.15	0.12	-	0.12	0.23	-	0.17	-	0.16	-	0.14	-	0.16	-	0.17	0.17	[正門] 新規調査地点のため、前回調査結果無し
					1m	/	-	/	/	-	/	0.22	-	/	-	/	-	/	-	/	-	0.22	0.14	
1426	南相馬市	幼稚園	南相馬市立鹿島幼稚園	3月30日	50cm	0.15	-	0.17	0.16	-	0.18	0.11	-	0.17	-	0.20	-	0.18	-	0.24	-	0.18	0.17	〇
					1m	/	-	/	/	-	/	0.12	-	/	-	/	-	/	-	/	-	0.12	0.12	[昇降口] 北側昇降口
1427	南相馬市	幼稚園	南相馬市立上真野幼稚園	3月30日	50cm	0.25	-	0.34	0.14	-	0.16	0.14	-	0.19	-	0.16	-	0.15	-	0.13	-	0.15	0.22	〇
					1m	/	-	/	/	-	/	0.14	-	/	-	/	-	/	-	/	-	0.14	0.17	
1428	南相馬市	幼稚園	青葉幼稚園	3月29日	50cm	0.29	-	0.37	0.18	-	0.20	0.15	-	0.17	-	0.18	-	0.18	-	0.18	-	0.17	0.20	〇
					1m	/	-	/	/	-	/	0.14	-	/	-	/	-	/	-	/	-	0.14	0.18	

福島県における学校等の環境放射線モニタリング調査結果(確定値)

平成24年7月11日

原子力災害現地対策本部(放射線班)

福島県災害対策本部(原子力班)

〇…表土除去実施済み(調査日時点)

No.	市町村	区分	学校等名称	調査月日	測定高さ	空間線量率測定値($\mu\text{Sv/h}$)																備考			
						正門			昇降口			校庭・園庭等における5地点(中央及び4隅)各平均値													
						50cm or 1m	積雪(cm)	前回調査結果(平均値)	積雪(cm)	前回調査結果(平均値)	①中央	積雪(cm)	②	積雪(cm)	③	積雪(cm)	④	積雪(cm)	⑤	積雪(cm)	平均値		前回調査結果(平均値)	表土除去実施状況	
1429	南相馬市	幼稚園	さゆり幼稚園	3月29日	50cm	0.26	-	0.32	0.22	-	0.23	0.14	-	0.21	-	0.20	-	0.17	-	0.27	-	0.20	0.16	〇	
					1m					0.15															
1430	南相馬市	幼稚園	原町みなみ幼稚園	3月29日	50cm	0.30	-	0.47	0.23	-	0.24	0.16	-	0.20	-	0.19	-	0.24	-	0.26	-	0.21	0.25	〇	
					1m					0.16															
1431	南相馬市	小学校	南相馬市立原町第一小学校	3月26日	50cm	0.33	-		0.16	-		0.12	-	0.15	-	0.13	-	0.13	-	0.14	-	0.13		〇	新規調査のため、前回調査結果無し
					1m					0.12															
1432	南相馬市	小学校	南相馬市立原町第二小学校	3月26日	50cm	0.22	-	0.22	0.17	-	0.18	0.34	-	0.09	-	0.12	-	0.11	-	0.11	-	0.15	0.11	〇	
					1m					0.32															
1433	南相馬市	小学校	南相馬市立原町第三小学校	3月26日	50cm	0.38	-	0.42	0.30	-	0.55	0.14	-	0.16	-	0.19	-	0.16	-	0.18	-	0.17	0.16	〇	
					1m					0.15															
1434	南相馬市	小学校	南相馬市立高平小学校	3月28日	50cm	0.18	-		0.12	-		0.08	-	0.09	-	0.10	-	0.09	-	0.09	-	0.09		〇	新規調査のため、前回調査結果無し
					1m					0.08															
1435	南相馬市	小学校	南相馬市立大豊小学校	3月28日	50cm	0.18	-		0.15	-		0.08	-	0.09	-	0.09	-	0.10	-	0.09	-	0.09		〇	新規調査のため、前回調査結果無し
					1m					0.08															
1436	南相馬市	小学校	南相馬市立太田小学校	3月29日	50cm	0.41	-		0.15	-		0.16	-	0.14	-	0.14	-	0.14	-	0.18	-	0.15		〇	新規調査のため、前回調査結果無し
					1m					0.15															
1437	南相馬市	小学校	南相馬市立石神第一小学校	3月29日	50cm	0.39	-		0.21	-		0.16	-	0.13	-	0.15	-	0.18	-	0.26	-	0.18		〇	新規調査のため、前回調査結果無し
					1m					0.15															
1438	南相馬市	小学校	南相馬市立石神第二小学校	3月29日	50cm	0.30	-		0.17	-		0.14	-	0.16	-	0.19	-	0.16	-	0.18	-	0.17		〇	新規調査のため、前回調査結果無し
					1m					0.14															
1439	南相馬市	小学校	南相馬市立八沢小学校	3月28日	50cm	0.16	-	0.17	0.14	-	0.14	0.10	-	0.11	-	0.10	-	0.10	-	0.10	-	0.10	0.12	〇	[正門] 八沢幼稚園と共用
					1m					0.10															
1440	南相馬市	小学校	南相馬市立真野小学校	3月28日	50cm	0.17	-	0.19	0.11	-	0.13	0.10	-	0.13	-	0.13	-	0.15	-	0.11	-	0.12	0.14		
					1m					0.10															
1441	南相馬市	小学校	南相馬市立鹿島小学校	3月30日	50cm	0.18	-	0.20	0.13	-	0.13	0.09	-	0.10	-	0.14	-	0.10	-	0.11	-	0.11	0.12	〇	
					1m					0.08															

福島県における学校等の環境放射線モニタリング調査結果(確定値)

平成24年7月11日

原子力災害現地対策本部(放射線班)

福島県災害対策本部(原子力班)

〇・・・表土除去実施済み(調査日時点)

No.	市町村	区分	学校等名称	調査 月日	測定高さ	空間線量率測定値(μ Sv/h)																	備考		
						正門			昇降口			校庭・園庭等における5地点(中央及び4隅)各平均値													
						積雪 (cm)	前回 調査結果 (平均値)	前回 調査結果 (平均値)	積雪 (cm)	前回 調査結果 (平均値)	① 中央	積雪 (cm)	②	積雪 (cm)	③	積雪 (cm)	④	積雪 (cm)	⑤	積雪 (cm)	平均値	前回 調査結果 (平均値)		表土除去 実施状況	
1442	南相馬市	小学校	南相馬市立上真野小学校	3月30日	50cm	0.32	-	0.31	0.12	-	0.17	0.10	-	0.10	-	0.10	-	0.10	-	0.09	-	0.10	0.13	〇	
					1m	/	-	/	/	-	/	0.11	-	/	-	/	-	/	-	/	-	0.11	0.11	〇	
1443	南相馬市	中学校	南相馬市立原町第一中学校	3月23日	1m	0.37	-	/	0.26	-	/	0.12	-	0.13	-	0.17	-	0.16	-	0.17	-	0.15	/	〇	新規調査のため、前回調査結果無し
1444	南相馬市	中学校	南相馬市立原町第二中学校	3月19日	1m	0.21	-	/	0.14	-	/	0.08	-	0.09	-	0.12	-	0.12	-	0.11	-	0.10	/	〇	前回調査時は、除染活動中で測定不可だったため、調査結果無し
1445	南相馬市	中学校	南相馬市立原町第三中学校	3月23日	1m	0.25	-	/	0.13	-	/	0.11	-	0.13	-	0.17	-	0.16	-	0.13	-	0.14	/	〇	新規調査のため、前回調査結果無し
1446	南相馬市	中学校	南相馬市立石神中学校	3月19日	1m	0.34	-	/	0.22	-	/	0.15	-	0.18	-	0.18	-	0.17	-	0.15	-	0.17	/	〇	前回調査時は、除染活動中で測定不可だったため、調査結果無し
1447	南相馬市	中学校	南相馬市立鹿島中学校	3月23日	1m	0.27	-	0.34	0.17	-	0.18	0.11	-	0.15	-	0.14	-	0.12	-	0.12	-	0.13	0.15	〇	
1448	南相馬市	高校	相馬農業高校	3月23日	1m	0.49	-	0.80	0.42	-	0.42	0.13	-	0.16	-	0.19	-	0.18	-	0.19	-	0.17	0.98	〇	
1449	南相馬市	高校	原町高校	3月23日	1m	0.44	-	0.63	0.26	-	0.27	0.13	-	0.20	-	0.13	-	0.15	-	0.16	-	0.15	1.2	〇	
1450	南相馬市	高校	松栄高校	3月23日	1m	0.67	-	0.77	0.40	-	0.51	0.27	-	0.14	-	0.27	-	0.28	-	0.17	-	0.23	1.1	〇	
1451	広野町	保育園	広野町保育所	3月12日	50cm	0.28	-	0.50	0.21	-	0.48	0.13	-	0.20	-	0.17	-	0.21	-	0.21	-	0.18	0.63	〇	
					1m	/	-	/	/	-	/	0.15	-	/	-	/	-	/	-	/	-	0.15	0.58	〇	
1452	広野町	幼稚園	広野町立広野幼稚園	3月12日	50cm	0.17	-	0.52	0.17	-	0.36	0.21	-	0.15	-	0.25	-	0.18	-	0.17	-	0.19	0.57	〇	
					1m	/	-	/	/	-	/	0.20	-	/	-	/	-	/	-	/	-	0.20	0.53	〇	
1453	広野町	小学校	広野町立広野小学校	3月12日	50cm	0.33	-	0.49	0.15	-	0.26	0.22	-	0.22	-	0.19	-	0.18	-	0.16	-	0.19	0.65	〇	
					1m	/	-	/	/	-	/	0.21	-	/	-	/	-	/	-	/	-	0.21	0.45	〇	
1454	広野町	中学校	広野町立広野中学校	3月12日	1m	0.34	-	0.60	0.21	-	0.37	0.27	-	0.14	-	0.27	-	0.20	-	0.16	-	0.21	0.58	〇	
1455	川内村	保育園	かわうち保育園	3月19日	50cm	0.22	-	0.27	0.17	-	0.33	/	-	/	-	/	-	/	-	/	-	/	0.45		[校庭・園庭等] 工事中につき測定不可
					1m	/	-	/	/	-	/	/	-	/	-	/	-	/	-	/	-	/	0.43		[校庭・園庭等] 工事中につき測定不可
1456	川内村	小学校	川内村立川内小学校	3月19日	50cm	0.20	-	0.36	0.17	-	0.30	/	-	/	-	/	-	/	-	/	-	/	0.38		[校庭・園庭等] 工事中につき測定不可
					1m	/	-	/	/	-	/	/	-	/	-	/	-	/	-	/	-	/	0.35		[校庭・園庭等] 工事中につき測定不可
1457	川内村	中学校	川内村立川内中学校	3月19日	1m	0.19	-	0.49	0.16	-	0.36	0.15	-	0.15	-	0.18	-	0.18	-	0.15	-	0.16	0.54		
1458	川内村	高校	富岡高校川内校	3月19日	1m	0.36	-	0.43	0.27	2	0.34	0.50	-	0.44	-	0.50	-	0.50	-	0.44	-	0.48	0.58		廃校
1459	川内村	高校	大智学園高校	3月19日	1m	0.20	-	0.30	0.31	-	0.29	0.13	-	0.23	-	0.19	-	0.14	-	0.19	-	0.18	0.39		
1460	新地町	保育園	駒ヶ嶺保育所	3月12日	50cm	0.18	-	0.28	0.19	-	0.15	0.15	-	0.17	-	0.15	-	0.20	-	0.12	-	0.16	0.46		
					1m	/	-	/	/	-	/	0.14	-	/	-	/	-	/	-	/	-	0.14	0.48		

福島県における学校等の環境放射線モニタリング調査結果(確定値)

平成24年7月11日
 原子力災害現地対策本部(放射線班)
 福島県災害対策本部(原子力班)

〇・・・表土除去実施済み(調査日時点)

No.	市町村	区分	学校等名称	調査 月日	測定高さ	空間線量率測定値(μ Sv/h)																	備考	
						正門			昇降口			校庭・園庭等における5地点(中央及び4隅)各平均値												
						50cm or 1m	積雪 (cm)	前回 調査結果 (平均値)	積雪 (cm)	前回 調査結果 (平均値)	① 中央	積雪 (cm)	②	積雪 (cm)	③	積雪 (cm)	④	積雪 (cm)	⑤	積雪 (cm)	平均値	前回 調査結果 (平均値)		表土除去 実施状況
1461	新地町	保育園	新地保育所	3月12日	50cm	0.25	-	0.31	0.17	-	0.18	0.17	-	0.32	-	0.28	-	0.33	-	0.38	-	0.30	0.44	
					1m	/	-	/	/	-	/	0.18	-	/	-	/	-	/	-	/	-	0.18	0.39	
1462	新地町	保育園	福田保育所	3月12日	50cm	0.21	-	0.28	0.20	-	0.16	0.15	-	0.14	-	0.14	-	0.16	-	0.17	-	0.15	0.36	
					1m	/	-	/	/	-	/	0.14	-	/	-	/	-	/	-	/	-	0.14	0.36	
1463	新地町	小学校	新地町立駒ヶ嶺小学校	3月12日	50cm	0.31	-	0.41	0.19	-	0.22	0.31	-	0.33	-	0.35	-	0.64	-	0.34	-	0.39	0.50	
					1m	/	-	/	/	-	/	0.28	-	/	-	/	-	/	-	/	-	0.28	0.36	
1464	新地町	小学校	新地町立新地小学校	3月12日	50cm	0.20	-	0.23	0.11	-	0.13	0.23	-	0.37	-	0.43	-	0.26	-	0.33	-	0.32	0.38	
					1m	/	-	/	/	-	/	0.23	-	/	-	/	-	/	-	/	-	0.23	0.28	
1465	新地町	小学校	新地町立福田小学校	3月12日	50cm	0.16	-	0.20	0.16	-	0.15	0.30	-	0.30	-	0.43	-	0.39	-	0.20	-	0.32	0.39	
					1m	/	-	/	/	-	/	0.28	-	/	-	/	-	/	-	/	-	0.28	0.31	
1466	新地町	中学校	新地町立尚英中学校	3月12日	1m	0.22	-	0.27	0.15	-	0.16	0.29	-	0.25	-	0.31	-	0.30	-	0.32	-	0.29	0.37	
1467	新地町	高校	新地高校	3月12日	1m	0.25	-	0.32	0.15	-	0.16	0.33	-	0.44	-	0.17	-	0.37	-	0.47	-	0.36	0.42	
1468	いわき市	保育園	来迎保育園	3月27日	50cm	0.13	-	0.33	0.19	-	0.27	0.12	-	0.14	-	0.15	-	0.13	-	0.13	-	0.13	0.32	〇
					1m	/	-	/	/	-	/	0.12	-	/	-	/	-	/	-	/	-	0.12	0.29	
1469	いわき市	保育園	螢保育園	3月28日	50cm	0.16	-	0.19	0.13	-	0.17	0.12	-	0.16	-	0.11	-	0.14	-	0.12	-	0.13	0.16	〇
					1m	/	-	/	/	-	/	0.12	-	/	-	/	-	/	-	/	-	0.12	0.14	
1470	いわき市	保育園	夏井保育所	3月13日	50cm	0.22	-	0.21	0.14	-	0.25	0.13	-	0.18	-	0.15	-	0.12	-	0.14	-	0.14	0.31	〇
					1m	/	-	/	/	-	/	0.12	-	/	-	/	-	/	-	/	-	0.12	0.28	
1471	いわき市	保育園	高久保育園	3月28日	50cm	0.13	-	0.17	0.11	-	0.18	0.11	-	0.12	-	0.12	-	0.12	-	0.12	-	0.12	0.24	〇
					1m	/	-	/	/	-	/	0.11	-	/	-	/	-	/	-	/	-	0.11	0.24	
1472	いわき市	保育園	江名保育所	3月23日	50cm	0.29	-	0.33	0.32	-	0.36	0.36	-	0.35	-	0.30	-	0.33	-	0.35	-	0.34	0.39	休所中
					1m	/	-	/	/	-	/	0.31	-	/	-	/	-	/	-	/	-	0.31	0.36	
1473	いわき市	保育園	永崎保育所	3月23日	50cm	0.15	-	0.17	0.18	-	0.20	0.10	-	0.13	-	0.10	-	0.11	-	0.09	-	0.11	0.26	〇
					1m	/	-	/	/	-	/	0.09	-	/	-	/	-	/	-	/	-	0.09	0.22	
1474	いわき市	保育園	さくら保育園	3月21日	50cm	0.11	-	0.14	0.10	-	0.16	0.10	-	0.10	-	0.10	-	0.09	-	0.10	-	0.10	0.18	〇
					1m	/	-	/	/	-	/	0.10	-	/	-	/	-	/	-	/	-	0.10	0.15	

福島県における学校等の環境放射線モニタリング調査結果(確定値)

平成24年7月11日
 原子力災害現地対策本部(放射線班)
 福島県災害対策本部(原子力班)

〇・・・表土除去実施済み(調査日時点)

No.	市町村	区分	学校等名称	調査月日	測定高さ	空間線量率測定値(μ Sv/h)																備考		
						正門			昇降口			校庭・園庭等における5地点(中央及び4隅)各平均値												
						50cm or 1m	積雪(cm)	前回調査結果(平均値)	積雪(cm)	前回調査結果(平均値)	①中央	積雪(cm)	②	積雪(cm)	③	積雪(cm)	④	積雪(cm)	⑤	積雪(cm)	平均値		前回調査結果(平均値)	表土除去実施状況
1475	いわき市	保育園	梨花の里保育園	3月21日	50cm	0.22	-	0.25	0.21	-	0.26	0.29	-	0.27	-	0.27	-	0.30	-	0.29	-	0.28	0.33	
					1m	/	-	/	/	-	/	0.26	-	/	-	/	-	/	-	/	-	0.26	0.30	
1476	いわき市	保育園	好間保育所	3月21日	50cm	0.08	-	0.12	0.10	-	0.09	0.11	-	0.10	-	0.12	-	0.12	-	0.09	-	0.11	0.12	〇
					1m	/	-	/	/	-	/	0.10	-	/	-	/	-	/	-	/	-	0.10	0.11	
1477	いわき市	保育園	三和保育所	3月22日	50cm	0.14	-	0.15	0.11	-	0.19	0.15	-	0.13	-	0.14	-	0.13	-	0.13	-	0.14	0.23	〇
					1m	/	-	/	/	-	/	0.14	-	/	-	/	-	/	-	/	-	0.14	0.23	
1478	いわき市	保育園	三阪保育所	3月26日	50cm	0.12	-	0.13	0.14	-	0.16	0.10	-	0.11	-	0.10	-	0.10	-	0.09	-	0.10	0.23	〇
					1m	/	-	/	/	-	/	0.09	-	/	-	/	-	/	-	/	-	0.09	0.21	
1479	いわき市	保育園	かべや保育園	3月27日	50cm	0.16	-	0.32	0.17	-	0.26	0.15	-	0.15	-	0.16	-	0.18	-	0.14	-	0.16	0.31	〇
					1m	/	-	/	/	-	/	0.14	-	/	-	/	-	/	-	/	-	0.14	0.28	
1480	いわき市	保育園	あさひ保育園	3月27日	50cm	0.17	-	0.31	0.18	-	0.21	0.13	-	0.16	-	0.14	-	0.13	-	0.14	-	0.14	0.30	〇
					1m	/	-	/	/	-	/	0.13	-	/	-	/	-	/	-	/	-	0.13	0.26	
1481	いわき市	保育園	白土保育所	3月21日	50cm	0.19	-	0.29	0.12	-	0.22	0.10	-	0.12	-	0.12	-	0.18	-	0.13	-	0.13	0.28	〇
					1m	/	-	/	/	-	/	0.11	-	/	-	/	-	/	-	/	-	0.11	0.22	
1482	いわき市	保育園	むつみ保育所	3月23日	50cm	0.15	-	0.17	0.11	-	0.11	0.12	-	0.12	-	0.13	-	0.13	-	0.12	-	0.12	0.13	〇
					1m	/	-	/	/	-	/	0.12	-	/	-	/	-	/	-	/	-	0.12	0.11	
1483	いわき市	保育園	梅香保育園	3月23日	50cm	0.13	-	0.17	0.12	-	0.13	0.14	-	0.14	-	0.18	-	0.13	-	0.15	-	0.15	0.19	〇
					1m	/	-	/	/	-	/	0.13	-	/	-	/	-	/	-	/	-	0.13	0.14	
1484	いわき市	保育園	たかつき保育園	3月22日	50cm	0.15	-	0.21	0.13	-	0.15	0.15	-	0.15	-	0.17	-	0.15	-	0.15	-	0.15	0.25	〇
					1m	/	-	/	/	-	/	0.13	-	/	-	/	-	/	-	/	-	0.13	0.20	
1485	いわき市	保育園	中央台保育園	3月15日	50cm	0.16	-	0.20	0.12	-	0.16	0.11	-	0.12	-	0.12	-	0.10	-	0.11	-	0.11	0.19	〇
					1m	/	-	/	/	-	/	0.11	-	/	-	/	-	/	-	/	-	0.11	0.19	
1486	いわき市	保育園	渚保育所	3月13日	50cm	0.13	-	0.14	0.13	-	0.13	0.14	-	0.15	-	0.15	-	0.14	-	0.12	-	0.14	0.15	
					1m	/	-	/	/	-	/	0.13	-	/	-	/	-	/	-	/	-	0.13	0.15	
1487	いわき市	保育園	愛宕保育園	3月13日	50cm	0.09	-	0.16	0.08	-	0.12	0.08	-	0.09	-	0.07	-	0.08	-	0.08	-	0.08	0.15	〇
					1m	/	-	/	/	-	/	0.08	-	/	-	/	-	/	-	/	-	0.08	0.12	

福島県における学校等の環境放射線モニタリング調査結果(確定値)

平成24年7月11日
 原子力災害現地対策本部(放射線班)
 福島県災害対策本部(原子力班)

〇…表土除去実施済み(調査日時点)

No.	市町村	区分	学校等名称	調査月日	測定高さ 50cm or 1m	空間線量率測定値(μ Sv/h)																備考		
						正門			昇降口			校庭・園庭等における5地点(中央及び4隅)各平均値												
						積雪 (cm)	前回 調査結果 (平均値)	前回 調査結果 (平均値)	積雪 (cm)	前回 調査結果 (平均値)	積雪 (cm)	① 中央	積雪 (cm)	②	積雪 (cm)	③	積雪 (cm)	④	積雪 (cm)	⑤	積雪 (cm)		平均値	前回 調査結果 (平均値)
1488	いわき市	保育園	古湊保育所	3月13日	50cm	0.11	-	0.12	0.11	-	0.11	0.13	-	0.15	-	0.14	-	0.13	-	0.15	-	0.14	0.17	
					1m	/	-	/	/	-	/	0.13	-	/	-	/	-	/	-	/	-	0.13	0.15	
1489	いわき市	保育園	本町保育所	3月13日	50cm	0.12	-	0.16	0.14	-	0.13	0.14	-	0.15	-	0.15	-	0.15	-	0.14	-	0.15	0.16	
					1m	/	-	/	/	-	/	0.13	-	/	-	/	-	/	-	/	-	0.13	0.15	
1490	いわき市	保育園	住吉保育所	3月28日	50cm	0.19	-	0.21	0.18	-	0.20	0.17	-	0.19	-	0.20	-	0.20	-	0.19	-	0.19	0.21	
					1m	/	-	/	/	-	/	0.18	-	/	-	/	-	/	-	/	-	0.18	0.19	
1491	いわき市	保育園	若葉台保育園	3月22日	50cm	0.12	-	0.16	0.11	-	0.17	0.08	-	0.10	-	0.10	-	0.10	-	0.11	-	0.10	0.20	〇
					1m	/	-	/	/	-	/	0.09	-	/	-	/	-	/	-	/	-	0.09	0.18	
1492	いわき市	保育園	いわき・さくらんぼ保育園	3月14日	50cm	0.12	-	0.14	0.11	-	0.13	0.11	-	0.11	-	0.11	-	0.11	-	0.15	-	0.12	0.15	〇
					1m	/	-	/	/	-	/	0.10	-	/	-	/	-	/	-	/	-	0.10	0.12	
1493	いわき市	保育園	鹿島保育所	3月14日	50cm	0.11	-	0.16	0.08	-	0.19	0.11	-	0.08	-	0.13	-	0.12	-	0.11	-	0.11	0.23	〇
					1m	/	-	/	/	-	/	0.10	-	/	-	/	-	/	-	/	-	0.10	0.20	
1494	いわき市	保育園	アイリス保育園	3月14日	50cm	/	-	/	0.10	-	0.14	0.13	-	0.12	-	0.13	-	0.14	-	0.12	-	0.13	0.13	〇
					1m	/	-	/	/	-	/	0.13	-	/	-	/	-	/	-	/	-	0.13	0.12	[正門]無し [校庭・園庭等] 船戸幼稚園と共用
1495	いわき市	保育園	玉露保育所	3月21日	50cm	0.09	-	0.12	0.17	-	0.12	0.08	-	0.08	-	0.08	-	0.07	-	0.08	-	0.08	0.17	〇
					1m	/	-	/	/	-	/	0.07	-	/	-	/	-	/	-	/	-	0.07	0.17	
1496	いわき市	保育園	滝尻保育所	3月21日	50cm	0.12	-	0.13	0.11	-	0.16	0.16	-	0.16	-	0.14	-	0.13	-	0.15	-	0.15	0.17	休園中
					1m	/	-	/	/	-	/	0.15	-	/	-	/	-	/	-	/	-	0.15	0.17	
1497	いわき市	保育園	下川保育所	3月21日	50cm	0.11	-	0.10	0.10	-	0.12	0.12	-	0.14	-	0.13	-	0.13	-	0.10	-	0.12	0.14	
					1m	/	-	/	/	-	/	0.12	-	/	-	/	-	/	-	/	-	0.12	0.14	
1498	いわき市	保育園	泉保育所	3月21日	50cm	0.11	-	0.13	0.09	-	0.12	0.14	-	0.12	-	0.14	-	0.18	-	0.13	-	0.14	0.16	
					1m	/	-	/	/	-	/	0.13	-	/	-	/	-	/	-	/	-	0.13	0.15	
1499	いわき市	保育園	遠野保育所	3月13日	50cm	0.10	-	0.13	0.10	-	0.16	0.09	-	0.10	-	0.10	-	0.11	-	0.09	-	0.10	0.21	〇
					1m	/	-	/	/	-	/	0.09	-	/	-	/	-	/	-	/	-	0.09	0.15	
1500	いわき市	保育園	船尾保育園	3月23日	50cm	0.13	-	0.14	0.10	-	0.12	0.19	-	0.18	-	0.17	-	0.18	-	0.17	-	0.18	0.21	
					1m	/	-	/	/	-	/	0.17	-	/	-	/	-	/	-	/	-	0.17	0.19	

福島県における学校等の環境放射線モニタリング調査結果(確定値)

平成24年7月11日
 原子力災害現地対策本部(放射線班)
 福島県災害対策本部(原子力班)

〇・・・表土除去実施済み(調査日時点)

No.	市町村	区分	学校等名称	調査 月日	測定高さ	空間線量率測定値(μ Sv/h)																備考		
						正門			昇降口			校庭・園庭等における5地点(中央及び4隅)各平均値												
						50cm or 1m	積雪 (cm)	前回 調査結果 (平均値)	積雪 (cm)	前回 調査結果 (平均値)	① 中央	積雪 (cm)	②	積雪 (cm)	③	積雪 (cm)	④	積雪 (cm)	⑤	積雪 (cm)	平均値		前回 調査結果 (平均値)	表土除去 実施状況
1501	いわき市	保育園	常盤第一保育園	3月28日	50cm	0.12	-	0.12	0.10	-	0.13	0.14	-	0.18	-	0.16	-	0.19	-	0.12	-	0.16	0.18	
					1m	/	-	/	/	-	/	0.13	-	/	-	/	-	/	-	/	-	0.13	0.15	
1502	いわき市	保育園	常盤第二保育園	3月27日	50cm	0.18	-	0.21	0.10	-	0.16	0.11	-	0.11	-	0.11	-	0.12	-	0.10	-	0.11	0.24	〇
					1m	/	-	/	/	-	/	0.11	-	/	-	/	-	/	-	/	-	0.11	0.23	
1503	いわき市	保育園	まことアソカ保育園	3月27日	50cm	0.15	-	0.16	0.10	-	0.11	0.16	-	0.17	-	0.17	-	0.15	-	0.18	-	0.17	0.19	[正門][校庭・園庭等] まこと幼稚園と共用
					1m	/	-	/	/	-	/	0.16	-	/	-	/	-	/	-	/	-	0.16	0.20	
1504	いわき市	保育園	さかえ保育園	3月29日	50cm	0.12	-	0.13	0.12	-	0.14	0.12	-	0.13	-	0.12	-	0.13	-	0.11	-	0.12	0.18	〇
					1m	/	-	/	/	-	/	0.11	-	/	-	/	-	/	-	/	-	0.11	0.16	
1505	いわき市	保育園	渡辺保育所	3月13日	50cm	0.13	-	0.22	0.09	-	0.15	0.09	-	0.09	-	0.12	-	0.15	-	0.11	-	0.11	0.24	〇
					1m	/	-	/	/	-	/	0.09	-	/	-	/	-	/	-	/	-	0.09	0.21	
1506	いわき市	保育園	小島保育園	3月16日	50cm	0.12	-	0.20	0.12	-	0.19	0.16	-	0.13	-	0.11	-	0.12	-	0.10	-	0.12	0.26	〇
					1m	/	-	/	/	-	/	0.15	-	/	-	/	-	/	-	/	-	0.15	0.22	
1507	いわき市	保育園	御殿保育所	3月16日	50cm	0.14	-	0.18	0.10	-	0.23	0.10	-	0.13	-	0.12	-	0.10	-	0.10	-	0.11	0.24	〇
					1m	/	-	/	/	-	/	0.10	-	/	-	/	-	/	-	/	-	0.10	0.21	
1508	いわき市	保育園	綴保育所	3月15日	50cm	0.11	-	0.15	0.14	-	0.17	0.10	-	0.10	-	0.11	-	0.09	-	0.09	-	0.10	0.23	〇
					1m	/	-	/	/	-	/	0.09	-	/	-	/	-	/	-	/	-	0.09	0.22	
1509	いわき市	保育園	白水のぞみ保育園	3月14日	50cm	0.12	-	0.25	0.12	-	0.23	0.11	-	0.13	-	0.13	-	0.12	-	0.12	-	0.12	0.24	〇
					1m	/	-	/	/	-	/	0.11	-	/	-	/	-	/	-	/	-	0.11	0.22	
1510	いわき市	保育園	宮保育所	3月15日	50cm	0.13	-	0.18	0.10	-	0.20	0.11	-	0.10	-	0.10	-	0.09	-	0.10	-	0.10	0.24	〇
					1m	/	-	/	/	-	/	0.10	-	/	-	/	-	/	-	/	-	0.10	0.23	
1511	いわき市	保育園	高坂保育所	3月15日	50cm	0.11	-	0.16	0.10	-	0.16	0.10	-	0.10	-	0.11	-	0.11	-	0.12	-	0.11	0.21	〇
					1m	/	-	/	/	-	/	0.10	-	/	-	/	-	/	-	/	-	0.10	0.18	
1512	いわき市	保育園	田人保育所	3月12日	50cm	0.11	-	0.31	0.10	-	0.19	0.10	-	0.10	-	0.09	-	0.10	-	0.09	-	0.10	0.29	〇
					1m	/	-	/	/	-	/	0.09	-	/	-	/	-	/	-	/	-	0.09	0.30	
1513	いわき市	保育園	金山保育園	3月26日	50cm	0.13	-	0.15	0.08	-	0.15	0.08	-	0.09	-	0.09	-	0.09	-	0.09	-	0.09	0.17	〇
					1m	/	-	/	/	-	/	0.08	-	/	-	/	-	/	-	/	-	0.08	0.16	

福島県における学校等の環境放射線モニタリング調査結果(確定値)

平成24年7月11日
 原子力災害現地対策本部(放射線班)
 福島県災害対策本部(原子力班)

〇・・・表土除去実施済み(調査日時点)

No.	市町村	区分	学校等名称	調査月日	測定高さ	空間線量率測定値(μ Sv/h)																備考		
						正門			昇降口			校庭・園庭等における5地点(中央及び4隅)各平均値												
						積雪 (cm)	前回 調査結果 (平均値)	積雪 (cm)	前回 調査結果 (平均値)	① 中央	積雪 (cm)	②	積雪 (cm)	③	積雪 (cm)	④	積雪 (cm)	⑤	積雪 (cm)	平均値	前回 調査結果 (平均値)		表土除去 実施状況	
1514	いわき市	保育園	東田保育園	3月26日	50cm	0.08	-	0.08	0.09	-	0.08	0.08	-	0.08	-	0.08	-	0.09	-	0.08	-	0.08	0.17	〇
					1m	/	-	/	/	-	/	0.08	-	/	-	/	-	/	-	/	-	/	-	
1515	いわき市	保育園	植田保育園	3月26日	50cm	0.09	-	0.15	0.08	-	0.10	0.08	-	0.08	-	0.08	-	0.08	-	0.08	-	0.08	0.17	〇
					1m	/	-	/	/	-	/	0.08	-	/	-	/	-	/	-	/	-	/	-	
1516	いわき市	保育園	和保育園	3月16日	50cm	0.07	-	0.08	0.09	-	0.10	0.08	-	0.08	-	0.08	-	0.09	-	0.07	-	0.08	0.12	[校庭・園庭等] 錦豊幼稚園と共用
					1m	/	-	/	/	-	/	0.07	-	/	-	/	-	/	-	/	-	/	-	
1517	いわき市	保育園	錦保育所	3月16日	50cm	0.09	-	0.11	0.13	-	0.14	0.14	-	0.15	-	0.15	-	0.14	-	0.15	-	0.15	0.16	
					1m	/	-	/	/	-	/	0.14	-	/	-	/	-	/	-	/	-	/	-	
1518	いわき市	保育園	大倉保育園	3月16日	50cm	0.09	-	0.09	0.09	-	0.10	0.13	-	0.10	-	0.11	-	0.11	-	0.12	-	0.11	0.12	〇 仮園舎
					1m	/	-	/	/	-	/	0.11	-	/	-	/	-	/	-	/	-	/	-	
1519	いわき市	保育園	菊田保育所	3月28日	50cm	0.10	-	0.13	0.09	-	0.14	0.09	-	0.10	-	0.10	-	0.09	-	0.10	-	0.10	0.21	〇
					1m	/	-	/	/	-	/	0.08	-	/	-	/	-	/	-	/	-	/	-	
1520	いわき市	保育園	山田保育所	3月28日	50cm	0.10	-	0.10	0.10	-	0.12	0.08	-	0.10	-	0.09	-	0.09	-	0.09	-	0.09	0.19	〇
					1m	/	-	/	/	-	/	0.10	-	/	-	/	-	/	-	/	-	/	-	
1521	いわき市	保育園	窪田保育所	3月14日	50cm	0.12	-	0.18	0.09	-	0.13	0.10	-	0.10	-	0.12	-	0.10	-	0.09	-	0.10	0.18	〇
					1m	/	-	/	/	-	/	0.10	-	/	-	/	-	/	-	/	-	/	-	
1522	いわき市	保育園	みぞら保育園	3月14日	50cm	0.14	-	0.19	0.10	-	0.14	0.11	-	0.11	-	0.12	-	0.09	-	0.12	-	0.11	0.25	〇
					1m	/	-	/	/	-	/	0.09	-	/	-	/	-	/	-	/	-	/	-	
1523	いわき市	保育園	川部保育所	3月16日	50cm	0.15	-	0.30	0.11	-	0.20	0.12	-	0.13	-	0.14	-	0.10	-	0.10	-	0.12	0.32	〇
					1m	/	-	/	/	-	/	0.12	-	/	-	/	-	/	-	/	-	/	-	
1524	いわき市	保育園	四倉保育所	3月19日	50cm	0.13	-	0.19	0.12	-	0.23	0.13	-	0.14	-	0.12	-	0.13	-	0.13	-	0.13	0.35	〇
					1m	/	-	/	/	-	/	0.12	-	/	-	/	-	/	-	/	-	/	-	
1525	いわき市	保育園	三宝保育園	3月26日	50cm	0.15	-	0.16	0.16	-	/	0.14	-	0.14	-	0.14	-	0.19	-	0.15	-	0.15	0.16	〇 [昇降口] 新規調査地点のため、前回調査結果無し
					1m	/	-	/	/	-	/	0.13	-	/	-	/	-	/	-	/	-	/	-	
1526	いわき市	保育園	久之浜保育所	3月19日	50cm	0.19	-	0.26	0.18	-	0.27	0.13	-	0.14	-	0.18	-	0.21	-	0.15	-	0.16	0.20	〇
					1m	/	-	/	/	-	/	0.14	-	/	-	/	-	/	-	/	-	/	-	

福島県における学校等の環境放射線モニタリング調査結果(確定値)

平成24年7月11日

原子力災害現地対策本部(放射線班)

福島県災害対策本部(原子力班)

〇・・・表土除去実施済み(調査日時点)

No.	市町村	区分	学校等名称	調査 月日	測定高さ	空間線量率測定値(μ Sv/h)																備考		
						正門			昇降口			校庭・園庭等における5地点(中央及び4隅)各平均値												
						50cm or 1m	積雪 (cm)	前回 調査結果 (平均値)	積雪 (cm)	前回 調査結果 (平均値)	① 中央	積雪 (cm)	②	積雪 (cm)	③	積雪 (cm)	④	積雪 (cm)	⑤	積雪 (cm)	平均値		前回 調査結果 (平均値)	表土除去 実施状況
1527	いわき市	保育園	小川保育所	3月12日	50cm	0.14	-	0.19	0.13	-	0.16	0.14	-	0.15	-	0.15	-	0.15	-	0.15	-	0.15	0.23	〇
					1m	/	-	/	/	-	/	0.15	-	/	-	/	-	/	-	/	-	0.15	0.22	
1528	いわき市	保育園	はと保育園	3月26日	50cm	0.10	-	0.17	0.09	-	0.19	0.08	-	0.09	-	0.09	-	0.08	-	0.08	-	0.08	0.19	〇
					1m	/	-	/	/	-	/	0.08	-	/	-	/	-	/	-	/	-	0.08	0.19	
1529	いわき市	保育園	川前保育所	3月12日	50cm	0.12	-	0.12	0.14	-	0.17	0.17	-	0.16	-	0.16	-	0.18	-	0.17	-	0.17	0.18	
					1m	/	-	/	/	-	/	0.17	-	/	-	/	-	/	-	/	-	0.17	0.16	
1530	いわき市	保育園	いわき幼児教育研究所のびのび園	3月27日	50cm	0.21	-	0.33	0.15	-	0.28	0.14	-	0.15	-	0.15	-	0.15	-	0.16	-	0.15	0.36	〇
					1m	/	-	/	/	-	/	0.13	-	/	-	/	-	/	-	/	-	0.13	0.32	
1531	いわき市	保育園	永井保育所	3月22日	50cm	0.13	-	0.13	0.14	-	0.16	0.17	-	0.16	-	0.16	-	0.17	-	0.15	-	0.16	0.18	
					1m	/	-	/	/	-	/	0.15	-	/	-	/	-	/	-	/	-	0.15	0.17	
1532	いわき市	保育園	くほんじひらくほ保育園	3月13日	50cm	0.20	-	0.16	0.13	-	0.16	0.16	-	0.12	-	0.13	-	0.13	-	0.11	-	0.13	0.22	
					1m	/	-	/	/	-	/	0.15	-	/	-	/	-	/	-	/	-	0.15	0.19	
1533	いわき市	保育園	子供の部屋保育園	3月19日	50cm	0.21	-	0.23	0.20	-	0.19	0.13	-	0.12	-	0.13	-	0.14	-	0.13	-	0.13	0.24	〇
					1m	/	-	/	/	-	/	0.11	-	/	-	/	-	/	-	/	-	0.11	0.21	
1534	いわき市	保育園	鎌田こどもの家	3月23日	50cm	0.21	-	0.25	0.21	-	0.21	0.23	-	0.25	-	0.23	-	0.25	-	0.22	-	0.24	0.26	
					1m	/	-	/	/	-	/	0.21	-	/	-	/	-	/	-	/	-	0.21	0.23	
1535	いわき市	保育園	くほんじ保育園	3月19日	50cm	0.15	-	0.19	0.16	-	0.16	0.16	-	0.17	-	0.16	-	0.15	-	0.16	-	0.16	0.20	[正門][校庭・園庭等] 九品寺附属幼稚園と共用
					1m	/	-	/	/	-	/	0.15	-	/	-	/	-	/	-	/	-	0.15	0.17	
1536	いわき市	保育園	いわきヤクルト販売(株)平中央センター内託児所	3月23日	50cm	0.21	-	0.22	0.23	-	0.26	0.19	-	/	-	/	-	/	-	/	-	0.19	0.22	[校庭・園庭等] 駐車場(中央1地点のみ測定)
					1m	/	-	/	/	-	/	0.15	-	/	-	/	-	/	-	/	-	0.15	0.20	
1537	いわき市	保育園	(財)磐城済世会松村幼児園(松村総合病院)	3月23日	50cm	/	-	/	0.21	-	0.22	0.23	-	/	-	/	-	/	-	/	-	0.23	0.21	[正門] 無し [校庭・園庭等] 中央1地点のみ測定
					1m	/	-	/	/	-	/	0.19	-	/	-	/	-	/	-	/	-	0.19	0.19	
1538	いわき市	保育園	ひなた保育園	3月23日	50cm	0.13	-	0.15	0.11	-	0.12	0.13	-	/	-	/	-	/	-	/	-	0.13	0.17	[校庭・園庭等] 駐車場(中央1地点のみ測定)
					1m	/	-	/	/	-	/	0.13	-	/	-	/	-	/	-	/	-	0.13	0.16	
1539	いわき市	保育園	ひよこクラブ	3月23日	50cm	/	-	/	0.14	-	0.15	/	-	/	-	/	-	/	-	/	-	/	/	施設所在地はビル3階 [正門][校庭・園庭等] 無し [昇降口] ビル出入口

福島県における学校等の環境放射線モニタリング調査結果(確定値)

平成24年7月11日

原子力災害現地対策本部(放射線班)

福島県災害対策本部(原子力班)

〇…表土除去実施済み(調査日時点)

No.	市町村	区分	学校等名称	調査 月日	測定高さ	空間線量率測定値(μ Sv/h)															備考			
						正門			昇降口			校庭・園庭等における5地点(中央及び4隅)各平均値												
						積雪 (cm)	前回 調査結果 (平均値)	前回 調査結果 (平均値)	積雪 (cm)	前回 調査結果 (平均値)	① 中央	積雪 (cm)	②	積雪 (cm)	③	積雪 (cm)	④	積雪 (cm)	⑤	積雪 (cm)		平均値	前回 調査結果 (平均値)	表土除去 実施状況
1540	いわき市	保育園	いわきヤクルト販売(株)小名浜中央センター内託児所	3月27日	50cm	/	-	/	0.13	-	0.16	0.18	-	/	-	/	-	/	-	/	-	0.18	0.19	[正門]無し [昇降口]ビル出入口 [校庭・園庭等]裏庭(中央1地点のみ測定)
					1m	/	-	/	/	-	/	0.20	-	/	-	/	-	/	-	/	-	0.20	0.20	
1541	いわき市	保育園	しらかば保育園	3月28日	50cm	0.19	-	0.22	0.14	-	0.21	0.18	-	0.18	-	0.19	-	0.19	-	0.19	-	0.19	0.25	
					1m	/	-	/	/	-	/	0.16	-	/	-	/	-	/	-	/	-	0.16	0.22	
1542	いわき市	保育園	養生会託児所ハンビ(かしま病院)	3月14日	50cm	0.15	-	0.16	0.16	-	0.18	0.17	-	0.17	-	0.18	-	0.17	-	0.18	-	0.17	0.21	
					1m	/	-	/	/	-	/	0.17	-	/	-	/	-	/	-	/	-	0.17	0.19	
1543	いわき市	保育園	ベビーハウスわたなべ	3月14日	50cm	0.16	-	0.19	0.15	-	0.20	0.17	-	/	-	/	-	/	-	/	-	0.17	0.20	[校庭・園庭等]庭(中央1地点のみ測定)
					1m	/	-	/	/	-	/	0.18	-	/	-	/	-	/	-	/	-	0.18	0.21	
1544	いわき市	保育園	ファミリーキッズ	3月22日	50cm	0.11	-	0.11	0.10	-	0.12	0.11	-	/	-	/	-	/	-	/	-	0.11	0.12	[校庭・園庭等]駐車場(中央1地点のみ測定)
					1m	/	-	/	/	-	/	0.12	-	/	-	/	-	/	-	/	-	0.12	0.11	
1545	いわき市	保育園	乳幼児の部屋まみい	3月21日	50cm	0.11	-	0.13	0.09	-	0.11	0.14	-	/	-	/	-	/	-	/	-	0.14	0.15	[校庭・園庭等]中央1地点のみ測定
					1m	/	-	/	/	-	/	0.12	-	/	-	/	-	/	-	/	-	0.12	0.15	
1546	いわき市	保育園	西郷保育園	3月23日	50cm	0.18	-	0.18	0.14	-	0.17	0.17	-	0.18	-	0.19	-	0.19	-	0.17	-	0.18	0.20	
					1m	/	-	/	/	-	/	0.16	-	/	-	/	-	/	-	/	-	0.16	0.19	
1547	いわき市	保育園	いわきヤクルト販売(株)湯本センター内託児所	3月29日	50cm	0.14	-	0.15	0.11	-	0.14	/	-	/	-	/	-	/	-	/	-	/	/	[正門]駐車場入口 [校庭・園庭等]無し
1548	いわき市	保育園	総合磐城共立病院内保育所	3月16日	50cm	0.17	-	0.18	0.16	-	0.15	0.17	-	0.18	-	0.18	-	0.17	-	0.19	-	0.18	0.18	
					1m	/	-	/	/	-	/	0.15	-	/	-	/	-	/	-	/	-	0.15	0.18	
1549	いわき市	保育園	全労済福島支部福島労災病院内あゆみ保育園	3月16日	50cm	0.15	-	0.21	0.10	-	0.12	0.21	-	/	-	/	-	/	-	/	-	0.21	0.21	[校庭・園庭等]駐車場(中央1地点のみ測定)
					1m	/	-	/	/	-	/	0.18	-	/	-	/	-	/	-	/	-	0.18	0.19	
1550	いわき市	保育園	いわきヤクルト販売(株)錦センター内託児所	3月16日	50cm	/	-	/	0.12	-	0.15	0.14	-	/	-	/	-	/	-	/	-	0.14	0.16	[正門]無し [校庭・園庭等]庭(中央1地点のみ測定)
					1m	/	-	/	/	-	/	0.12	-	/	-	/	-	/	-	/	-	0.12	0.15	
1551	いわき市	保育園	桶売保育所	3月12日	50cm	0.36	1	0.50	0.24	-	0.30	0.18	3	0.19	-	0.22	-	0.20	3	0.21	3	0.20	0.32	〇
					1m	/	-	/	/	-	/	0.18	3	/	-	/	-	/	-	/	-	0.18	0.28	
1552	いわき市	幼稚園	いわき市立江名幼稚園	3月29日	50cm	0.14	-	0.24	0.13	-	0.36	0.12	-	0.14	-	0.13	-	0.13	-	0.13	-	0.13	0.31	〇
					1m	/	-	/	/	-	/	0.12	-	/	-	/	-	/	-	/	-	0.12	0.30	

福島県における学校等の環境放射線モニタリング調査結果(確定値)

平成24年7月11日
 原子力災害現地対策本部(放射線班)
 福島県災害対策本部(原子力班)

〇・・・表土除去実施済み(調査日時点)

No.	市町村	区分	学校等名称	調査月日	測定高さ 50cm or 1m	空間線量率測定値(μ Sv/h)																備考		
						正門			昇降口			校庭・園庭等における5地点(中央及び4隅)各平均値												
						積雪 (cm)	前回 調査結果 (平均値)	積雪 (cm)	前回 調査結果 (平均値)	① 中央	積雪 (cm)	②	積雪 (cm)	③	積雪 (cm)	④	積雪 (cm)	⑤	積雪 (cm)	平均値	前回 調査結果 (平均値)		表土除去 実施状況	
1553	いわき市	幼稚園	いわき市立すずかけ幼稚園	3月21日	50cm	0.18	-	0.19	0.16	-	0.18	0.21	-	0.19	-	0.23	-	0.21	-	0.21	-	0.21	0.24	
					1m	/	-	/	/	-	/	0.18	-	/	-	/	-	/	-	/	-	0.18	0.21	
1554	いわき市	幼稚園	いわき市立玉川幼稚園	3月27日	50cm	0.15	-	0.15	0.14	-	0.12	0.12	-	0.14	-	0.16	-	0.15	-	0.14	-	0.14	0.15	
					1m	/	-	/	/	-	/	0.12	-	/	-	/	-	/	-	/	-	0.12	0.12	
1555	いわき市	幼稚園	いわき市立西小名浜幼稚園	3月22日	50cm	0.10	-	0.10	0.09	-	0.11	0.11	-	0.12	-	0.15	-	0.13	-	0.13	-	0.13	0.13	[校庭・園庭等] いわき市立小名浜第二小学校と共用
					1m	/	-	/	/	-	/	0.10	-	/	-	/	-	/	-	/	-	0.10	0.13	
1556	いわき市	幼稚園	いわき市立磐崎幼稚園	3月23日	50cm	0.10	-	0.11	0.09	-	0.13	0.16	-	0.18	-	0.17	-	0.12	-	0.17	-	0.16	0.20	
					1m	/	-	/	/	-	/	0.15	-	/	-	/	-	/	-	/	-	0.15	0.20	
1557	いわき市	幼稚園	いわき市立湯本第一幼稚園	3月28日	50cm	0.14	-	0.16	0.13	-	0.17	0.19	-	0.21	-	0.22	-	0.21	-	0.16	-	0.20	0.22	
					1m	/	-	/	/	-	/	0.17	-	/	-	/	-	/	-	/	-	0.17	0.19	
1558	いわき市	幼稚園	いわき市立湯本第二幼稚園	3月27日	50cm	0.17	-	0.22	0.13	-	0.17	0.22	-	0.20	-	0.20	-	0.21	-	0.18	-	0.20	0.24	
					1m	/	-	/	/	-	/	0.20	-	/	-	/	-	/	-	/	-	0.20	0.23	
1559	いわき市	幼稚園	いわき市立湯本第三幼稚園	3月29日	50cm	0.15	-	0.16	0.11	-	0.13	0.22	-	0.18	-	0.22	-	0.22	-	0.18	-	0.20	0.22	
					1m	/	-	/	/	-	/	0.19	-	/	-	/	-	/	-	/	-	0.19	0.22	
1560	いわき市	幼稚園	いわき市立藤原幼稚園	3月15日	50cm	0.16	-	0.19	0.12	-	0.18	0.16	-	0.16	-	0.18	-	0.21	-	0.21	-	0.18	0.25	[正門] いわき市立藤原公民館と共用
					1m	/	-	/	/	-	/	0.15	-	/	-	/	-	/	-	/	-	0.15	0.18	
1561	いわき市	幼稚園	いわき市立内町幼稚園	3月14日	50cm	0.10	-	0.20	0.11	-	0.19	0.11	-	0.11	-	0.11	-	0.11	-	0.12	-	0.11	0.28	〇
					1m	/	-	/	/	-	/	0.10	-	/	-	/	-	/	-	/	-	0.10	0.27	
1562	いわき市	幼稚園	いわき市立宮幼稚園	3月14日	50cm	0.15	-	0.19	0.17	-	0.22	0.20	-	0.21	-	0.22	-	0.25	-	0.18	-	0.21	0.25	[正門] いわき市立宮小学校と共用
					1m	/	-	/	/	-	/	0.18	-	/	-	/	-	/	-	/	-	0.18	0.23	
1563	いわき市	幼稚園	いわき市立高坂幼稚園	3月15日	50cm	0.11	-	0.14	0.16	-	0.18	0.15	-	0.13	-	0.16	-	0.17	-	0.24	-	0.17	0.19	
					1m	/	-	/	/	-	/	0.14	-	/	-	/	-	/	-	/	-	0.14	0.15	
1564	いわき市	幼稚園	いわき市立汐見が丘幼稚園	3月13日	50cm	0.12	-	0.13	0.09	-	0.11	0.14	-	0.15	-	0.13	-	0.12	-	0.11	-	0.13	0.15	
					1m	/	-	/	/	-	/	0.14	-	/	-	/	-	/	-	/	-	0.14	0.16	
1565	いわき市	幼稚園	いわき市立錦幼稚園	3月16日	50cm	0.13	-	0.15	0.09	-	0.16	0.14	-	0.15	-	0.16	-	0.15	-	0.16	-	0.15	0.16	
					1m	/	-	/	/	-	/	0.13	-	/	-	/	-	/	-	/	-	0.13	0.14	

福島県における学校等の環境放射線モニタリング調査結果(確定値)

平成24年7月11日

原子力災害現地対策本部(放射線班)

福島県災害対策本部(原子力班)

〇・・・表土除去実施済み(調査日時点)

No.	市町村	区分	学校等名称	調査 月日	測定高さ	空間線量率測定値(μ Sv/h)																備考		
						正門			昇降口			校庭・園庭等における5地点(中央及び4隅)各平均値												
						積雪 (cm)	前回 調査結果 (平均値)	積雪 (cm)	前回 調査結果 (平均値)	① 中央	積雪 (cm)	②	積雪 (cm)	③	積雪 (cm)	④	積雪 (cm)	⑤	積雪 (cm)	平均値	前回 調査結果 (平均値)		表土除去 実施状況	
1579	いわき市	幼稚園	九品寺附属幼稚園	3月19日	50cm	0.15	-	0.19	0.15	-	0.16	0.16	-	0.17	-	0.16	-	0.15	-	0.16	-	0.16	0.20	〇 [正門][校庭・園庭等] くほんじ保育園と共用
					1m	/	-	/	/	-	/	0.15	-	/	-	/	-	/	-	/	-	/	-	
1580	いわき市	幼稚園	いわき幼稚園	3月21日	50cm	0.18	-	0.16	0.14	-	0.13	0.11	-	0.11	-	0.12	-	0.14	-	0.13	-	0.12	0.13	〇
					1m	/	-	/	/	-	/	0.12	-	/	-	/	-	/	-	/	-	/	-	
1581	いわき市	幼稚園	平幼稚園	3月22日	50cm	0.14	-	0.13	0.11	-	0.11	0.10	-	0.10	-	0.10	-	0.10	-	0.09	-	0.10	0.10	〇
					1m	/	-	/	/	-	/	0.09	-	/	-	/	-	/	-	/	-	/	-	
1582	いわき市	幼稚園	清風幼稚園	3月21日	50cm	0.14	-	0.27	0.18	-	0.19	0.13	-	0.15	-	0.14	-	0.15	-	0.15	-	0.14	0.20	〇
					1m	/	-	/	/	-	/	0.13	-	/	-	/	-	/	-	/	-	/	-	
1583	いわき市	幼稚園	ありす幼稚園	3月15日	50cm	0.14	-	0.15	0.17	-	0.17	0.10	-	0.10	-	0.11	-	0.18	-	0.12	-	0.12	0.12	〇
					1m	/	-	/	/	-	/	0.10	-	/	-	/	-	/	-	/	-	/	-	
1584	いわき市	幼稚園	郷ヶ丘幼稚園	3月15日	50cm	0.11	-	0.13	0.12	-	0.13	0.13	-	0.15	-	0.14	-	0.20	-	0.16	-	0.16	0.16	〇
					1m	/	-	/	/	-	/	0.12	-	/	-	/	-	/	-	/	-	/	-	
1585	いわき市	幼稚園	わかぎ幼稚園	3月13日	50cm	0.11	-	0.10	0.08	-	0.09	0.09	-	0.10	-	0.11	-	0.10	-	0.10	-	0.10	0.10	〇
					1m	/	-	/	/	-	/	0.09	-	/	-	/	-	/	-	/	-	/	-	
1586	いわき市	幼稚園	小名浜白百合幼稚園	3月13日	50cm	0.11	-	0.14	0.09	-	0.13	0.10	-	0.11	-	0.10	-	0.11	-	0.10	-	0.10	0.11	〇
					1m	/	-	/	/	-	/	0.09	-	/	-	/	-	/	-	/	-	/	-	
1587	いわき市	幼稚園	かしま幼稚園	3月22日	50cm	0.16	-	0.24	0.12	-	0.22	0.13	-	0.14	-	0.14	-	0.12	-	0.13	-	0.13	0.14	〇
					1m	/	-	/	/	-	/	0.13	-	/	-	/	-	/	-	/	-	/	-	
1588	いわき市	幼稚園	船戸幼稚園	3月14日	50cm	0.13	-	0.13	0.11	-	0.12	0.13	-	0.12	-	0.13	-	0.14	-	0.12	-	0.13	0.13	〇 [校庭・園庭等] アイリス保育園と共用
					1m	/	-	/	/	-	/	0.13	-	/	-	/	-	/	-	/	-	/	-	
1589	いわき市	幼稚園	聖テモテ幼稚園	3月22日	50cm	0.09	-	0.13	0.07	-	0.11	0.09	-	0.09	-	0.08	-	0.11	-	0.08	-	0.09	0.14	〇
					1m	/	-	/	/	-	/	0.08	-	/	-	/	-	/	-	/	-	/	-	
1590	いわき市	幼稚園	泉幼稚園	3月21日	50cm	0.09	-	0.11	0.09	-	0.11	0.09	-	0.08	-	0.09	-	0.09	-	0.08	-	0.09	0.15	〇
					1m	/	-	/	/	-	/	0.09	-	/	-	/	-	/	-	/	-	/	-	
1591	いわき市	幼稚園	遠野町まこと幼稚園	3月13日	50cm	0.16	-	0.13	0.10	-	0.11	0.16	-	0.11	-	0.17	-	0.19	-	0.17	-	0.16	0.17	〇
					1m	/	-	/	/	-	/	0.16	-	/	-	/	-	/	-	/	-	/	-	

福島県における学校等の環境放射線モニタリング調査結果(確定値)

平成24年7月11日

原子力災害現地対策本部(放射線班)

福島県災害対策本部(原子力班)

〇・・・表土除去実施済み(調査日時点)

No.	市町村	区分	学校等名称	調査 月日	測定高さ	空間線量率測定値(μ Sv/h)																備考			
						正門			昇降口			校庭・園庭等における5地点(中央及び4隅)各平均値													
						50cm or 1m	積雪 (cm)	前回 調査結果 (平均値)	積雪 (cm)	前回 調査結果 (平均値)	① 中央	積雪 (cm)	②	積雪 (cm)	③	積雪 (cm)	④	積雪 (cm)	⑤	積雪 (cm)	平均値		前回 調査結果 (平均値)	表土除去 実施状況	
1592	いわき市	幼稚園	入遠野まこと幼稚園	3月13日	50cm	0.14	-	0.17	0.11	-	0.15	0.16	-	0.12	-	0.14	-	0.15	-	0.13	-	0.14	0.20	〇	
					1m	/	-	/	/	-	/	0.15	-	/	-	/	-	/	-	/	-	0.15	0.17	〇	
1593	いわき市	幼稚園	明德館幼稚園	3月28日	50cm	0.19	-	0.20	0.13	-	0.14	0.13	-	/	-	/	-	/	-	/	-	0.13	0.15	〇	[校庭・園庭等] 工事のため、中央1地点のみ測定
					1m	/	-	/	/	-	/	0.14	-	/	-	/	-	/	-	/	-	0.14	0.14	〇	
1594	いわき市	幼稚園	まこと幼稚園	3月27日	50cm	0.15	-	0.16	0.12	-	0.15	0.16	-	0.17	-	0.17	-	0.15	-	0.18	-	0.17	0.19	〇	[正門][校庭・園庭等] まことアソカ保育園と共用
					1m	/	-	/	/	-	/	0.16	-	/	-	/	-	/	-	/	-	0.16	0.20	〇	
1595	いわき市	幼稚園	金谷幼稚園	3月15日	50cm	0.13	-	0.12	0.11	-	0.12	0.11	-	0.12	-	0.11	-	0.11	-	0.11	-	0.11	0.12	〇	
					1m	/	-	/	/	-	/	0.11	-	/	-	/	-	/	-	/	-	0.11	0.11	〇	
1596	いわき市	幼稚園	さかえ幼稚園	3月16日	50cm	0.16	-	0.16	0.11	-	0.14	0.13	-	0.11	-	0.12	-	0.12	-	0.12	-	0.12	0.14	〇	
					1m	/	-	/	/	-	/	0.11	-	/	-	/	-	/	-	/	-	0.11	0.14	〇	
1597	いわき市	幼稚園	ほうとく幼稚園	3月26日	50cm	0.11	-	0.08	0.12	-	0.13	0.12	-	0.12	-	0.13	-	0.11	-	0.11	-	0.12	0.11	〇	
					1m	/	-	/	/	-	/	0.12	-	/	-	/	-	/	-	/	-	0.12	0.10	〇	
1598	いわき市	幼稚園	錦星幼稚園	3月16日	50cm	0.06	-	0.07	0.07	-	0.10	0.08	-	0.08	-	0.08	-	0.09	-	0.07	-	0.08	0.12	〇	[校庭・園庭等] 和保育園と共用
					1m	/	-	/	/	-	/	0.07	-	/	-	/	-	/	-	/	-	0.07	0.12	〇	
1599	いわき市	幼稚園	勿来カトリック幼稚園	3月16日	50cm	0.09	-	0.09	0.08	-	0.10	0.10	-	0.09	-	0.09	-	0.07	-	0.09	-	0.09	0.09	〇	
					1m	/	-	/	/	-	/	0.09	-	/	-	/	-	/	-	/	-	0.09	0.09	〇	
1600	いわき市	幼稚園	白ばら幼稚園	3月16日	50cm	0.13	-	0.15	0.09	-	0.09	0.09	-	0.09	-	0.10	-	0.09	-	0.08	-	0.09	0.10	〇	
					1m	/	-	/	/	-	/	0.09	-	/	-	/	-	/	-	/	-	0.09	0.08	〇	
1601	いわき市	幼稚園	勿来幼稚園	3月14日	50cm	0.11	-	0.11	0.09	-	0.11	0.08	-	0.08	-	0.09	-	0.09	-	0.10	-	0.09	0.09	〇	
					1m	/	-	/	/	-	/	0.09	-	/	-	/	-	/	-	/	-	0.09	0.08	〇	
1602	いわき市	幼稚園	千鳥幼稚園	3月14日	50cm	0.16	-	0.16	0.14	-	0.12	0.12	-	0.17	-	0.17	-	0.23	-	0.21	-	0.18	0.19		
					1m	/	-	/	/	-	/	0.12	-	/	-	/	-	/	-	/	-	0.12	0.13		
1603	いわき市	幼稚園	勿来リズム学園幼稚園	3月14日	50cm	0.10	-	0.12	0.09	-	0.10	0.08	-	0.10	-	0.10	-	0.08	-	0.10	-	0.09	0.10	〇	
					1m	/	-	/	/	-	/	0.08	-	/	-	/	-	/	-	/	-	0.08	0.09	〇	
1604	いわき市	幼稚園	あざみ野幼稚園	3月16日	50cm	0.16	-	0.21	0.15	-	0.13	0.14	-	0.16	-	0.17	-	0.18	-	0.15	-	0.16	0.19	〇	
					1m	/	-	/	/	-	/	0.14	-	/	-	/	-	/	-	/	-	0.14	0.18	〇	

福島県における学校等の環境放射線モニタリング調査結果(確定値)

平成24年7月11日

原子力災害現地対策本部(放射線班)

福島県災害対策本部(原子力班)

〇・・・表土除去実施済み(調査日時点)

No.	市町村	区分	学校等名称	調査月日	測定高さ	空間線量率測定値($\mu\text{Sv/h}$)																備考		
						正門			昇降口			校庭・園庭等における5地点(中央及び4隅)各平均値												
						積雪 (cm)	前回 調査結果 (平均値)	前回 調査結果 (平均値)	積雪 (cm)	前回 調査結果 (平均値)	積雪 (cm)	① 中央	積雪 (cm)	②	積雪 (cm)	③	積雪 (cm)	④	積雪 (cm)	⑤	積雪 (cm)		平均値	前回 調査結果 (平均値)
1605	いわき市	幼稚園	久之浜第一幼稚園	3月19日	50cm	0.14	-	0.17	/	-	/	0.14	-	/	-	/	-	/	-	0.14	0.26	[昇降口] 無し [校庭・園庭等] 中央1地点のみ測定		
					1m	/	-	/	/	-	/	0.13	-	/	-	/	-	/	-	0.13	0.24			
1606	いわき市	幼稚園	小川幼稚園	3月13日	50cm	0.13	-	0.18	0.12	-	0.22	0.11	-	0.12	-	0.12	-	0.12	-	0.10	-	0.11	0.25	〇
					1m	/	-	/	/	-	/	0.11	-	/	-	/	-	/	-	0.11	0.27			
1607	いわき市	幼稚園	あかい幼稚園	3月26日	50cm	0.09	-	0.15	0.11	-	0.18	0.08	-	0.10	-	0.10	-	0.10	-	0.09	-	0.09	0.19	〇
					1m	/	-	/	/	-	/	0.09	-	/	-	/	-	/	-	0.09	0.18			
1608	いわき市	小学校	いわき市立草野小学校	3月27日	50cm	0.21	-	0.21	0.13	-	0.22	0.11	-	0.13	-	0.13	-	0.16	-	0.16	-	0.14	0.31	〇
					1m	/	-	/	/	-	/	0.11	-	/	-	/	-	/	-	0.11	0.22			
1609	いわき市	小学校	いわき市立夏井小学校	3月28日	50cm	0.18	-	0.26	0.18	-	0.25	0.12	-	0.15	-	0.22	-	0.18	-	0.15	-	0.16	0.35	〇
					1m	/	-	/	/	-	/	0.12	-	/	-	/	-	/	-	0.12	0.29			
1610	いわき市	小学校	いわき市立草野小学校綱谷分校	3月13日	50cm	0.15	-	0.31	0.17	-	0.23	0.14	-	0.15	-	0.16	-	0.15	-	0.16	-	0.15	0.28	〇
					1m	/	-	/	/	-	/	0.13	-	/	-	/	-	/	-	0.13	0.22			
1611	いわき市	小学校	いわき市立高久小学校	3月28日	50cm	0.16	-	0.23	0.11	-	0.14	0.08	-	0.11	-	0.12	-	0.08	-	0.09	-	0.10	0.28	〇
					1m	/	-	/	/	-	/	0.08	-	/	-	/	-	/	-	0.08	0.21			
1612	いわき市	小学校	いわき市立豊間小学校	3月29日	50cm	0.20	-	0.31	0.20	-	0.30	0.16	-	/	-	/	-	/	-	0.16	0.48	[校庭・園庭等] 工事のため、中央1地点のみ測定		
					1m	/	-	/	/	-	/	0.17	-	/	-	/	-	/	-	0.17	0.32			
1613	いわき市	小学校	いわき市立江名小学校	3月29日	50cm	0.18	-	0.23	0.19	-	0.27	0.13	-	0.12	-	0.14	-	0.19	-	0.17	-	0.15	0.35	〇
					1m	/	-	/	/	-	/	0.14	-	/	-	/	-	/	-	0.14	0.30			
1614	いわき市	小学校	いわき市立永崎小学校	3月29日	50cm	/	-	/	0.11	-	0.10	0.10	-	0.10	-	0.09	-	0.08	-	0.08	-	0.09	0.12	[正門] 無し
					1m	/	-	/	/	-	/	0.10	-	/	-	/	-	/	-	0.10	0.11			
1615	いわき市	小学校	いわき市立好間第一小学校	3月21日	50cm	0.15	-	0.17	0.17	-	0.15	0.16	-	0.19	-	0.18	-	0.17	-	0.15	-	0.17	0.20	
					1m	/	-	/	/	-	/	0.16	-	/	-	/	-	/	-	0.16	0.19			
1616	いわき市	小学校	いわき市立好間第二小学校	3月26日	50cm	0.13	-	0.14	0.11	-	0.15	0.17	-	0.15	-	0.17	-	0.21	-	0.18	-	0.18	0.21	
					1m	/	-	/	/	-	/	0.15	-	/	-	/	-	/	-	0.15	0.19			
1617	いわき市	小学校	いわき市立好間第三小学校	3月21日	50cm	0.13	-	0.17	0.18	-	0.19	0.21	-	0.22	-	0.22	-	0.21	-	0.22	-	0.22	0.27	
					1m	/	-	/	/	-	/	0.20	-	/	-	/	-	/	-	0.20	0.24			

福島県における学校等の環境放射線モニタリング調査結果(確定値)

平成24年7月11日

原子力災害現地対策本部(放射線班)

福島県災害対策本部(原子力班)

〇・・・表土除去実施済み(調査日時点)

No.	市町村	区分	学校等名称	調査 月日	測定高さ	空間線量率測定値(μ Sv/h)																備考		
						正門			昇降口			校庭・園庭等における5地点(中央及び4隅)各平均値												
						積雪 (cm)	前回 調査結果 (平均値)	前回 調査結果 (平均値)	積雪 (cm)	前回 調査結果 (平均値)	① 中央	積雪 (cm)	②	積雪 (cm)	③	積雪 (cm)	④	積雪 (cm)	⑤	積雪 (cm)	平均値		前回 調査結果 (平均値)	表土除去 実施状況
1618	いわき市	小学校	いわき市立好間第四小学校	3月21日	50cm	0.22	-	0.18	0.20	-	0.28	0.23	-	0.22	-	0.22	-	0.23	-	0.22	-	0.22	0.27	
					1m	/	-	/	/	-	/	0.21	-	/	-	/	-	/	-	/	-	0.21	0.26	
1619	いわき市	小学校	いわき市立永戸小学校	3月22日	50cm	0.13	-	0.17	0.15	-	0.17	0.21	-	0.18	-	0.20	-	0.21	-	0.24	-	0.21	0.23	
					1m	/	-	/	/	-	/	0.18	-	/	-	/	-	/	-	/	-	0.18	0.22	
1620	いわき市	小学校	いわき市立永井小学校	3月22日	50cm	0.14	-	0.16	0.15	-	0.19	0.20	-	0.21	-	0.22	-	0.21	-	0.17	-	0.20	0.20	
					1m	/	-	/	/	-	/	0.21	-	/	-	/	-	/	-	/	-	0.21	0.21	
1621	いわき市	小学校	いわき市立沢渡小学校	3月22日	50cm	0.20	-	0.22	0.15	-	0.15	0.20	-	0.20	-	0.23	-	0.22	-	0.22	-	0.21	0.23	
					1m	/	-	/	/	-	/	0.18	-	/	-	/	-	/	-	/	-	0.18	0.21	
1622	いわき市	小学校	いわき市立三阪小学校	3月26日	50cm	0.16	-	0.23	0.13	-	0.19	0.11	-	0.12	-	0.09	-	0.09	-	0.10	-	0.10	0.30	○
					1m	/	-	/	/	-	/	0.10	-	/	-	/	-	/	-	/	-	0.10	0.28	[正門][校庭・園庭等] いわき市立三阪中学校と共用
1623	いわき市	小学校	いわき市立基壇小学校	3月22日	50cm	0.14	-	0.20	0.18	-	0.21	0.26	-	0.28	-	0.19	-	0.24	-	0.22	-	0.24	0.27	
					1m	/	-	/	/	-	/	0.24	-	/	-	/	-	/	-	/	-	0.24	0.28	[正門][昇降口] いわき市立基壇中学校と共用
1624	いわき市	小学校	いわき市立平第一小学校	3月22日	50cm	0.15	-	0.19	0.13	-	0.13	0.18	-	0.22	-	0.21	-	0.25	-	0.20	-	0.21	0.23	
					1m	/	-	/	/	-	/	0.17	-	/	-	/	-	/	-	/	-	0.17	0.22	
1625	いわき市	小学校	いわき市立平第二小学校	3月22日	50cm	0.16	-	0.17	0.14	-	0.15	0.17	-	0.15	-	0.18	-	0.14	-	0.19	-	0.17	0.22	
					1m	/	-	/	/	-	/	0.14	-	/	-	/	-	/	-	/	-	0.14	0.21	
1626	いわき市	小学校	いわき市立平第三小学校	3月21日	50cm	0.17	-	0.17	0.12	-	0.13	0.10	-	0.09	-	0.08	-	0.10	-	0.09	-	0.09	0.27	○
					1m	/	-	/	/	-	/	0.10	-	/	-	/	-	/	-	/	-	0.10	0.24	
1627	いわき市	小学校	いわき市立平第四小学校	3月13日	50cm	0.17	-	0.20	0.12	-	0.14	0.17	-	0.17	-	0.16	-	0.23	-	0.22	-	0.19	0.21	
					1m	/	-	/	/	-	/	0.16	-	/	-	/	-	/	-	/	-	0.16	0.18	
1628	いわき市	小学校	いわき市立平第五小学校	3月19日	50cm	0.21	-	0.23	0.17	-	0.20	0.18	-	0.17	-	0.20	-	0.24	-	0.21	-	0.20	0.24	
					1m	/	-	/	/	-	/	0.18	-	/	-	/	-	/	-	/	-	0.18	0.23	
1629	いわき市	小学校	いわき市立平第六小学校	3月27日	50cm	0.17	-	0.18	0.12	-	0.11	0.19	-	0.20	-	0.21	-	0.25	-	0.25	-	0.22	0.25	
					1m	/	-	/	/	-	/	0.20	-	/	-	/	-	/	-	/	-	0.20	0.21	
1630	いわき市	小学校	いわき市立中央台東小学校	3月15日	50cm	0.18	-	0.18	0.11	-	0.11	0.13	-	0.12	-	0.12	-	0.12	-	0.12	-	0.12	0.37	
					1m	/	-	/	/	-	/	0.12	-	/	-	/	-	/	-	/	-	0.12	0.24	

福島県における学校等の環境放射線モニタリング調査結果(確定値)

平成24年7月11日
 原子力災害現地対策本部(放射線班)
 福島県災害対策本部(原子力班)

〇・・・表土除去実施済み(調査日時点)

No.	市町村	区分	学校等名称	調査月日	測定高さ	空間線量率測定値($\mu\text{Sv/h}$)																備考		
						正門			昇降口			校庭・園庭等における5地点(中央及び4隅)各平均値												
						50cm or 1m	積雪(cm)	前回調査結果(平均値)	積雪(cm)	前回調査結果(平均値)	①中央	積雪(cm)	②	積雪(cm)	③	積雪(cm)	④	積雪(cm)	⑤	積雪(cm)	平均値		前回調査結果(平均値)	表土除去実施状況
1631	いわき市	小学校	いわき市立中央台南小学校	3月15日	50cm	0.16	-	0.18	0.13	-	0.17	0.15	-	0.14	-	0.18	-	0.17	-	0.19	-	0.17	0.31	〇
					1m	/	-	/	/	/	0.14	-	/	-	/	-	/	-	/	-	/	-	0.14	
1632	いわき市	小学校	いわき市立中央台北小学校	3月15日	50cm	0.20	-	0.22	0.16	-	0.17	0.09	-	0.11	-	0.13	-	0.09	-	0.10	-	0.10	0.30	
					1m	/	-	/	/	/	0.08	-	/	-	/	-	/	-	/	-	/	-	0.08	
1633	いわき市	小学校	いわき市立郷ヶ丘小学校	3月15日	50cm	0.17	-	0.19	0.15	-	0.15	0.22	-	0.25	-	0.25	-	0.28	-	0.31	-	0.26	0.28	
					1m	/	-	/	/	/	0.20	-	/	-	/	-	/	-	/	-	/	-	0.20	
1634	いわき市	小学校	いわき市立鹿島小学校	3月14日	50cm	0.14	-	0.14	0.14	-	0.17	0.16	-	0.22	-	0.20	-	0.20	-	0.20	-	0.20	0.22	
					1m	/	-	/	/	/	0.16	-	/	-	/	-	/	-	/	-	/	-	0.16	
1635	いわき市	小学校	いわき市立小名浜第一小学校	3月14日	50cm	0.13	-	0.14	0.09	-	0.20	0.15	-	0.17	-	0.18	-	0.25	-	0.19	-	0.19	0.20	
					1m	/	-	/	/	/	0.16	-	/	-	/	-	/	-	/	-	/	-	0.16	
1636	いわき市	小学校	いわき市立小名浜第二小学校	3月22日	50cm	0.10	-	0.12	0.08	-	0.10	0.11	-	0.12	-	0.15	-	0.13	-	0.13	-	0.13	0.14	[校庭・園庭等] いわき市立西小名浜幼稚園と共用
					1m	/	-	/	/	/	0.10	-	/	-	/	-	/	-	/	-	/	-	0.10	
1637	いわき市	小学校	いわき市立小名浜第三小学校	3月28日	50cm	0.17	-	0.19	0.11	-	0.10	0.14	-	0.15	-	0.18	-	0.14	-	0.15	-	0.15	0.18	
					1m	/	-	/	/	/	0.12	-	/	-	/	-	/	-	/	-	/	-	0.12	
1638	いわき市	小学校	いわき市立小名浜東小学校	3月22日	50cm	0.10	-	0.11	0.12	-	0.14	0.12	-	0.13	-	0.13	-	0.14	-	0.14	-	0.13	0.14	
					1m	/	-	/	/	/	0.12	-	/	-	/	-	/	-	/	-	/	-	0.12	
1639	いわき市	小学校	いわき市立小名浜西小学校	3月28日	50cm	0.19	-	0.21	0.11	-	0.13	0.13	-	0.15	-	0.12	-	0.13	-	0.19	-	0.14	0.37	
					1m	/	-	/	/	/	0.12	-	/	-	/	-	/	-	/	-	/	-	0.12	
1640	いわき市	小学校	いわき市立泉小学校	3月21日	50cm	0.12	-	0.11	0.10	-	0.11	0.13	-	0.15	-	0.19	-	0.18	-	0.12	-	0.15	0.17	
					1m	/	-	/	/	/	0.13	-	/	-	/	-	/	-	/	-	/	-	0.13	
1641	いわき市	小学校	いわき市立泉北小学校	3月21日	50cm	0.13	-	0.14	0.11	-	0.14	0.18	-	0.22	-	0.23	-	0.16	-	0.12	-	0.18	0.21	
					1m	/	-	/	/	/	0.17	-	/	-	/	-	/	-	/	-	/	-	0.17	
1642	いわき市	小学校	いわき市立上遠野小学校	3月13日	50cm	0.18	-	0.19	0.11	-	0.12	0.16	-	0.15	-	0.16	-	0.19	-	0.16	-	0.16	0.21	
					1m	/	-	/	/	/	0.17	-	/	-	/	-	/	-	/	-	/	-	0.17	
1643	いわき市	小学校	いわき市立入遠野小学校	3月13日	50cm	0.13	-	0.13	0.09	-	0.13	0.17	-	0.16	-	0.13	-	0.15	-	0.15	-	0.15	0.17	
					1m	/	-	/	/	/	0.16	-	/	-	/	-	/	-	/	-	/	-	0.16	

福島県における学校等の環境放射線モニタリング調査結果(確定値)

平成24年7月11日
 原子力災害現地対策本部(放射線班)
 福島県災害対策本部(原子力班)

〇・・・表土除去実施済み(調査日時点)

No.	市町村	区分	学校等名称	調査 月日	測定高さ 50cm or 1m	空間線量率測定値(μ Sv/h)																備考		
						正門			昇降口			校庭・園庭等における5地点(中央及び4隅)各平均値												
						積雪 (cm)	前回 調査結果 (平均値)	前回 調査結果 (平均値)	積雪 (cm)	前回 調査結果 (平均値)	① 中央	積雪 (cm)	②	積雪 (cm)	③	積雪 (cm)	④	積雪 (cm)	⑤	積雪 (cm)	平均値		前回 調査結果 (平均値)	表土除去 実施状況
1644	いわき市	小学校	いわき市立磐崎小学校	3月29日	50cm	0.11	-	0.13	0.09	-	0.10	0.12	-	0.11	-	0.15	-	0.12	-	0.12	-	0.12	0.14	
					1m	/	-	/	/	-	/	0.11	-	/	-	/	-	/	-	/	-	0.11	0.13	
1645	いわき市	小学校	いわき市立湯本第一小学校	3月28日	50cm	0.12	-	0.13	0.10	-	0.13	0.12	-	0.17	-	0.19	-	0.14	-	0.16	-	0.16	0.18	
					1m	/	-	/	/	-	/	0.12	-	/	-	/	-	/	-	/	-	0.12	0.15	
1646	いわき市	小学校	いわき市立湯本第二小学校	3月27日	50cm	0.16	-	0.19	0.13	-	0.15	0.17	-	0.19	-	0.21	-	0.26	-	0.16	-	0.20	0.23	
					1m	/	-	/	/	-	/	0.17	-	/	-	/	-	/	-	/	-	0.17	0.21	
1647	いわき市	小学校	いわき市立湯本第三小学校	3月29日	50cm	0.12	-	0.15	0.11	-	0.14	0.17	-	0.17	-	0.16	-	0.22	-	0.20	-	0.18	0.22	
					1m	/	-	/	/	-	/	0.17	-	/	-	/	-	/	-	/	-	0.17	0.19	
1648	いわき市	小学校	いわき市立長倉小学校	3月27日	50cm	0.17	-	0.18	0.12	-	0.17	0.25	-	0.28	-	0.24	-	0.29	-	0.29	-	0.27	0.28	
					1m	/	-	/	/	-	/	0.22	-	/	-	/	-	/	-	/	-	0.22	0.24	
1649	いわき市	小学校	いわき市立藤原小学校	3月28日	50cm	0.16	-	0.20	0.11	-	0.14	0.09	-	0.15	-	0.11	-	0.10	-	0.09	-	0.11	0.32	○
					1m	/	-	/	/	-	/	0.09	-	/	-	/	-	/	-	/	-	0.09	0.28	
1650	いわき市	小学校	いわき市立渡辺小学校	3月13日	50cm	0.15	-	0.17	0.11	-	0.14	0.18	-	0.20	-	0.22	-	0.19	-	0.17	-	0.19	0.23	
					1m	/	-	/	/	-	/	0.17	-	/	-	/	-	/	-	/	-	0.17	0.20	
1651	いわき市	小学校	いわき市立御殿小学校	3月16日	50cm	0.14	-	0.14	0.12	-	0.15	0.15	-	0.13	-	0.19	-	0.14	-	0.18	-	0.16	0.17	
					1m	/	-	/	/	-	/	0.14	-	/	-	/	-	/	-	/	-	0.14	0.15	
1652	いわき市	小学校	いわき市立綴小学校	3月16日	50cm	0.18	-	0.23	0.17	-	0.19	0.10	-	0.12	-	0.12	-	0.12	-	0.11	-	0.11	0.30	○
					1m	/	-	/	/	-	/	0.11	-	/	-	/	-	/	-	/	-	0.11	0.26	
1653	いわき市	小学校	いわき市立内町小学校	3月14日	50cm	0.19	-	0.24	0.20	-	0.24	0.18	-	0.17	-	0.20	-	0.25	-	0.17	-	0.19	0.24	
					1m	/	-	/	/	-	/	0.16	-	/	-	/	-	/	-	/	-	0.16	0.18	
1654	いわき市	小学校	いわき市立白水小学校	3月14日	50cm	0.14	-	0.29	0.17	-	0.17	0.13	-	0.14	-	0.13	-	0.13	-	0.15	-	0.14	0.32	○
					1m	/	-	/	/	-	/	0.12	-	/	-	/	-	/	-	/	-	0.12	0.25	
1655	いわき市	小学校	いわき市立高野小学校	3月14日	50cm	0.20	-	0.19	0.12	-	0.16	0.11	-	0.12	-	0.11	-	0.12	-	0.12	-	0.12	0.30	○
					1m	/	-	/	/	-	/	0.10	-	/	-	/	-	/	-	/	-	0.10	0.28	[正門][校庭・園庭等] いわき市内郷第三中学校と共用
1656	いわき市	小学校	いわき市立宮小学校	3月14日	50cm	0.15	-	0.20	0.15	-	0.17	0.13	-	0.12	-	0.14	-	0.13	-	0.12	-	0.13	0.31	○
					1m	/	-	/	/	-	/	0.12	-	/	-	/	-	/	-	/	-	0.12	0.30	[正門] いわき市立宮幼稚園と共用

福島県における学校等の環境放射線モニタリング調査結果(確定値)

平成24年7月11日

原子力災害現地対策本部(放射線班)

福島県災害対策本部(原子力班)

〇・・・表土除去実施済み(調査日時点)

No.	市町村	区分	学校等名称	調査 月日	測定高さ	空間線量率測定値(μ Sv/h)																備考		
						正門			昇降口			校庭・園庭等における5地点(中央及び4隅)各平均値												
						50cm or 1m	積雪 (cm)	前回 調査結果 (平均値)	積雪 (cm)	前回 調査結果 (平均値)	① 中央	積雪 (cm)	②	積雪 (cm)	③	積雪 (cm)	④	積雪 (cm)	⑤	積雪 (cm)	平均値		前回 調査結果 (平均値)	表土除去 実施状況
1657	いわき市	小学校	いわき市立高坂小学校	3月15日	50cm	0.12	-	0.19	0.12	-	0.14	0.18	-	0.20	-	0.28	-	0.20	-	0.18	-	0.21	0.22	
					1m	/	-	/	/	-	/	0.16	-	/	-	/	-	/	-	/	-	0.16	0.20	
1658	いわき市	小学校	いわき市立田人第一小学校	3月12日	50cm	0.17	-	0.31	0.11	-	0.22	0.09	-	0.09	-	0.10	-	0.11	-	0.09	-	0.10	0.35	○
					1m	/	-	/	/	-	/	0.09	-	/	-	/	-	/	-	/	-	0.09	0.31	
1659	いわき市	小学校	いわき市立田人第一小学校 荷路夫分校	3月12日	50cm	0.13	5	0.17	0.12	-	0.13	0.15	5	0.16	5	0.17	5	0.16	5	0.15	5	0.16	0.22	[正門] 施設敷地入口
					1m	/	-	/	/	-	/	0.14	5	/	-	/	-	/	-	/	-	0.14	0.21	
1660	いわき市	小学校	いわき市立田人第二小学校	3月12日	50cm	0.15	-	0.21	0.14	-	0.17	0.16	-	0.15	-	0.16	-	0.17	-	0.18	-	0.16	0.21	
					1m	/	-	/	/	-	/	0.15	-	/	-	/	-	/	-	/	-	0.15	0.19	
1661	いわき市	小学校	いわき市立田人第二小学校 南大平分校	3月12日	50cm	0.25	-	0.31	0.28	-	0.28	0.31	-	0.28	-	0.28	-	0.35	-	0.31	-	0.31	0.39	
					1m	/	-	/	/	-	/	0.29	-	/	-	/	-	/	-	/	-	0.29	0.38	
1662	いわき市	小学校	いわき市立貝治小学校	3月12日	50cm	0.10	7	0.14	0.10	-	0.13	0.13	7	0.13	7	0.12	7	0.10	7	0.16	7	0.13	0.21	いわき市立貝治中学校と共用
					1m	/	-	/	/	-	/	0.13	7	/	-	/	-	/	-	/	-	0.13	0.18	
1663	いわき市	小学校	いわき市立石住小学校	3月29日	50cm	0.12	-	0.14	0.13	-	0.13	0.23	-	0.18	-	0.20	-	0.19	-	0.19	-	0.20	0.24	[正門][校庭・園庭等] いわき市立石住中学校と共用
					1m	/	-	/	/	-	/	0.20	-	/	-	/	-	/	-	/	-	0.20	0.22	
1664	いわき市	小学校	いわき市立植田小学校	3月26日	50cm	0.08	-	0.13	0.10	-	0.11	0.16	-	0.15	-	0.16	-	0.17	-	0.17	-	0.16	0.18	
					1m	/	-	/	/	-	/	0.14	-	/	-	/	-	/	-	/	-	0.14	0.16	
1665	いわき市	小学校	いわき市立夕見が丘小学校	3月13日	50cm	0.09	-	0.10	0.10	-	0.10	0.14	-	0.14	-	0.21	-	0.13	-	0.18	-	0.16	0.18	
					1m	/	-	/	/	-	/	0.15	-	/	-	/	-	/	-	/	-	0.15	0.18	
1666	いわき市	小学校	いわき市立錦東小学校	3月16日	50cm	0.08	-	0.10	0.08	-	0.13	0.16	-	0.18	-	0.16	-	0.16	-	0.16	-	0.16	0.18	
					1m	/	-	/	/	-	/	0.15	-	/	-	/	-	/	-	/	-	0.15	0.16	
1667	いわき市	小学校	いわき市立錦小中学校	3月16日	50cm	0.14	-	0.17	0.09	-	0.09	0.12	-	0.15	-	0.15	-	0.16	-	0.13	-	0.14	0.16	
					1m	/	-	/	/	-	/	0.12	-	/	-	/	-	/	-	/	-	0.12	0.14	
1668	いわき市	小学校	いわき市立菊田小学校	3月16日	50cm	0.15	-	0.18	0.12	-	0.15	0.16	-	0.19	-	0.18	-	0.18	-	0.15	-	0.17	0.19	
					1m	/	-	/	/	-	/	0.15	-	/	-	/	-	/	-	/	-	0.15	0.15	
1669	いわき市	小学校	いわき市立勿来第一小学校	3月14日	50cm	0.12	-	0.17	0.11	-	0.16	0.18	-	0.15	-	0.20	-	0.17	-	0.21	-	0.18	0.21	
					1m	/	-	/	/	-	/	0.17	-	/	-	/	-	/	-	/	-	0.17	0.19	

福島県における学校等の環境放射線モニタリング調査結果(確定値)

平成24年7月11日

原子力災害現地対策本部(放射線班)

福島県災害対策本部(原子力班)

〇・・・表土除去実施済み(調査日時点)

No.	市町村	区分	学校等名称	調査月日	測定高さ 50cm or 1m	空間線量率測定値(μ Sv/h)																備考		
						正門			昇降口			校庭・園庭等における5地点(中央及び4隅)各平均値												
						積雪 (cm)	前回 調査結果 (平均値)	前回 調査結果 (平均値)	積雪 (cm)	前回 調査結果 (平均値)	① 中央	積雪 (cm)	②	積雪 (cm)	③	積雪 (cm)	④	積雪 (cm)	⑤	積雪 (cm)	平均値		前回 調査結果 (平均値)	表土除去 実施状況
1670	いわき市	小学校	いわき市立勿来第二小学校	3月14日	50cm	0.14	-	0.17	0.10	-	0.12	0.18	-	0.16	-	0.15	-	0.14	-	0.15	-	0.16	0.17	
					1m	/	-	/	/	-	/	0.18	-	/	-	/	-	/	-	/	-	0.18	0.15	
1671	いわき市	小学校	いわき市立勿来第三小学校	3月14日	50cm	0.11	-	0.19	0.10	-	0.21	0.10	-	0.10	-	0.10	-	0.10	-	0.09	-	0.10	0.30	〇
					1m	/	-	/	/	-	/	0.09	-	/	-	/	-	/	-	/	-	0.09	0.29	
1672	いわき市	小学校	いわき市立川部小学校	3月16日	50cm	0.21	-	0.35	0.12	-	0.15	0.09	-	0.09	-	0.09	-	0.10	-	0.10	-	0.09	0.42	〇
					1m	/	-	/	/	-	/	0.09	-	/	-	/	-	/	-	/	-	0.09	0.48	
1673	いわき市	小学校	いわき市立四倉小学校	3月26日	50cm	0.18	-	0.26	0.15	-	0.26	0.18	-	0.19	-	0.19	-	0.25	-	0.17	-	0.20	0.26	〇
					1m	/	-	/	/	-	/	0.18	-	/	-	/	-	/	-	/	-	0.18	0.21	
1674	いわき市	小学校	いわき市立大浦小学校	3月26日	50cm	0.17	-	0.69	0.13	-	0.19	0.14	-	0.17	-	0.23	-	0.13	-	0.23	-	0.18	0.34	〇
					1m	/	-	/	/	-	/	0.13	-	/	-	/	-	/	-	/	-	0.13	0.26	
1675	いわき市	小学校	いわき市立大野第一小学校	3月12日	50cm	0.17	-	0.38	0.15	-	0.24	0.12	-	0.14	-	0.15	-	0.16	-	0.14	-	0.14	0.34	〇
					1m	/	-	/	/	-	/	0.12	-	/	-	/	-	/	-	/	-	0.12	0.29	[正門] いわき市立四倉第三幼稚園と共用
1676	いわき市	小学校	いわき市立大野第二小学校	3月12日	50cm	0.15	-	0.16	0.17	-	0.19	0.11	-	0.20	-	0.17	-	0.16	-	0.17	-	0.16	0.19	〇
					1m	/	-	/	/	-	/	0.11	-	/	-	/	-	/	-	/	-	0.11	0.18	
1677	いわき市	小学校	いわき市立久之浜第一小学校	3月19日	50cm	0.14	-	0.18	0.13	-	/	0.10	-	0.11	-	0.14	-	0.16	-	0.13	-	0.13	/	〇
					1m	/	-	/	/	-	/	0.10	-	/	-	/	-	/	-	/	-	0.10	/	[昇降口][校庭・園庭等] 前回調査時は、除染活動中で測定不可だったため、調査結果無し
1678	いわき市	小学校	いわき市立久之浜第二小学校	3月19日	50cm	0.17	-	/	0.16	-	/	0.14	-	0.17	-	0.15	-	0.15	-	0.13	-	0.15	/	〇
					1m	/	-	/	/	-	/	0.13	-	/	-	/	-	/	-	/	-	0.13	/	[正門] 新規調査地点のため、前回調査結果無し [昇降口][校庭・園庭等] 前回調査時は、除染活動中で測定不可だったため、調査結果無し
1679	いわき市	小学校	いわき市立小川小学校	3月19日	50cm	0.13	-	0.14	0.12	-	0.12	0.15	-	0.15	-	0.19	-	0.13	-	0.16	-	0.16	0.19	
					1m	/	-	/	/	-	/	0.13	-	/	-	/	-	/	-	/	-	0.13	0.18	
1680	いわき市	小学校	いわき市立小玉小学校	3月13日	50cm	0.16	-	0.20	0.12	-	0.14	0.20	-	0.15	-	0.15	-	0.18	-	0.20	-	0.18	0.22	
					1m	/	-	/	/	-	/	0.18	-	/	-	/	-	/	-	/	-	0.18	0.24	
1681	いわき市	小学校	いわき市立赤井小学校	3月27日	50cm	0.21	-	0.17	0.16	-	0.18	0.15	-	0.17	-	0.21	-	0.19	-	0.17	-	0.18	0.18	
					1m	/	-	/	/	-	/	0.14	-	/	-	/	-	/	-	/	-	0.14	0.17	
1682	いわき市	小学校	いわき市立川前小学校	3月12日	50cm	0.15	-	0.18	0.13	-	0.12	0.19	-	0.18	-	0.16	-	0.18	-	0.20	-	0.18	0.21	
					1m	/	-	/	/	-	/	0.18	-	/	-	/	-	/	-	/	-	0.18	0.20	[正門][校庭・園庭等] いわき市川前中学校と共用

福島県における学校等の環境放射線モニタリング調査結果(確定値)

平成24年7月11日

原子力災害現地対策本部(放射線班)

福島県災害対策本部(原子力班)

〇・・・表土除去実施済み(調査日時点)

No.	市町村	区分	学校等名称	調査 月日	測定高さ	空間線量率測定値(μ Sv/h)																	備考	
						正門			昇降口			校庭・園庭等における5地点(中央及び4隅)各平均値												
						積雪 (cm)	前回 調査結果 (平均値)	前回 調査結果 (平均値)	積雪 (cm)	前回 調査結果 (平均値)	① 中央	積雪 (cm)	②	積雪 (cm)	③	積雪 (cm)	④	積雪 (cm)	⑤	積雪 (cm)	平均値	前回 調査結果 (平均値)		表土除去 実施状況
1683	いわき市	小学校	いわき市立桶売小学校	3月12日	50cm	0.34	-	0.45	0.31	-	0.47	0.14	-	0.19	-	0.18	-	0.13	-	0.13	-	0.15	0.70	〇 [正門][校庭・園庭等] いわき市立桶売中学校と共用
					1m	/	-	/	/	-	/	0.14	-	/	-	/	-	/	-	/	-	0.14	0.66	
1684	いわき市	小学校	いわき市立小白井小学校	3月12日	50cm	0.16	-	0.23	0.20	-	0.24	0.09	10	0.11	10	0.13	10	0.13	10	0.12	10	0.12	0.32	〇
					1m	/	-	/	/	-	/	0.10	10	/	-	/	-	/	-	/	-	0.10	0.32	
1685	いわき市	中学校	いわき市立草野中学校	3月27日	1m	0.19	-	0.26	0.10	-	0.14	0.11	-	0.11	-	0.10	-	0.13	-	0.20	-	0.13	0.28	〇
1686	いわき市	中学校	いわき市立藤間中学校	3月29日	1m	0.60	-	0.55	0.18	-	0.23	0.16	-	0.16	-	0.17	-	0.20	-	0.18	-	0.17	0.33	〇
1687	いわき市	中学校	いわき市立豊間中学校	3月23日	1m	0.14	-	0.13	0.17	-	0.17	/	-	/	-	/	-	/	-	0.21	-	0.21	0.22	[校庭・園庭等] 瓦礫集積所のため、⑤地点(校舎付近)のみ測定
1688	いわき市	中学校	いわき市立江名中学校	3月29日	1m	0.13	-	0.15	0.15	-	0.17	0.17	-	0.20	-	0.19	-	0.21	-	0.19	-	0.19	0.21	
1689	いわき市	中学校	いわき市立好間中学校	3月21日	1m	0.13	-	0.12	0.13	-	0.17	0.16	-	0.16	-	0.16	-	0.15	-	0.17	-	0.16	0.22	
1690	いわき市	中学校	いわき市立永井中学校	3月22日	1m	0.10	-	0.15	0.12	-	0.13	0.18	-	0.13	-	0.17	-	0.16	-	0.18	-	0.16	0.19	
1691	いわき市	中学校	いわき市立三和中学校	3月22日	1m	0.16	-	0.19	0.15	-	0.17	0.22	-	0.26	-	0.25	-	0.22	-	0.17	-	0.22	0.24	
1692	いわき市	中学校	いわき市立三阪中学校	3月26日	1m	0.15	-	0.22	0.15	-	0.18	0.10	-	0.12	-	0.10	-	0.09	-	0.11	-	0.10	0.27	〇 [正門][校庭・園庭等] いわき市立三阪小学校と共用
1693	いわき市	中学校	いわき市立差塩中学校	3月22日	1m	0.14	-	0.20	0.17	-	0.21	0.13	-	0.14	-	0.15	-	0.13	-	0.14	-	0.14	0.34	〇 [正門][昇降口] いわき市立差塩小学校と共用
1694	いわき市	中学校	いわき市立平第一中学校	3月22日	1m	0.10	-	0.14	0.12	-	0.14	0.15	-	0.15	-	0.20	-	0.20	-	0.16	-	0.17	0.21	
1695	いわき市	中学校	いわき市立平第二中学校	3月19日	1m	0.14	-	0.17	0.13	-	0.14	0.21	-	0.21	-	0.22	-	0.26	-	0.23	-	0.23	0.24	
1696	いわき市	中学校	いわき市立平第三中学校	3月21日	1m	0.29	-	0.30	0.13	-	0.15	0.21	-	0.22	-	0.24	-	0.23	-	0.23	-	0.23	0.25	
1697	いわき市	中学校	いわき市立中央台南中学校	3月15日	1m	0.17	-	0.19	0.12	-	0.13	0.11	-	0.11	-	0.11	-	0.12	-	0.10	-	0.11	0.22	〇
1698	いわき市	中学校	いわき市立中央台北中学校	3月15日	1m	0.15	-	0.18	0.15	-	0.16	0.11	-	0.10	-	0.13	-	0.13	-	0.10	-	0.11	0.25	〇
1699	いわき市	中学校	いわき市立玉川中学校	3月27日	1m	0.15	-	0.18	0.13	-	0.13	0.14	-	0.16	-	0.19	-	0.19	-	0.18	-	0.17	0.20	
1700	いわき市	中学校	いわき市立小名浜第一中学校	3月14日	1m	0.15	-	0.20	0.12	-	0.12	0.13	-	0.19	-	0.17	-	0.18	-	0.11	-	0.16	0.18	
1701	いわき市	中学校	いわき市立小名浜第二中学校	3月22日	1m	0.11	-	0.12	0.09	-	0.11	0.10	-	0.11	-	0.13	-	0.13	-	0.11	-	0.12	0.14	
1702	いわき市	中学校	いわき市立泉中学校	3月21日	1m	0.11	-	0.13	0.08	-	0.10	0.12	-	0.13	-	0.14	-	0.12	-	0.13	-	0.13	0.15	
1703	いわき市	中学校	いわき市立上達野中学校	3月15日	1m	0.11	-	0.17	0.09	-	0.17	0.09	-	0.09	-	0.11	-	0.10	-	0.09	-	0.10	0.21	〇
1704	いわき市	中学校	いわき市立上達野中学校	3月15日	1m	0.12	-	0.14	0.11	-	0.13	0.14	-	0.16	-	0.18	-	0.17	-	0.15	-	0.16	0.18	
1705	いわき市	中学校	いわき市立磐崎中学校	3月29日	1m	0.14	-	0.14	0.12	-	0.15	0.15	-	0.14	-	0.16	-	0.17	-	0.13	-	0.15	0.19	
1706	いわき市	中学校	いわき市立湯本第一中学校	3月28日	1m	0.14	-	0.15	0.10	-	0.13	0.18	-	0.11	-	0.21	-	0.18	-	0.17	-	0.17	0.19	
1707	いわき市	中学校	いわき市立湯本第二中学校	3月29日	1m	0.14	-	0.15	0.13	-	0.15	0.19	-	0.18	-	0.27	-	0.31	-	0.22	-	0.23	0.23	

福島県における学校等の環境放射線モニタリング調査結果(確定値)

平成24年7月11日

原子力災害現地対策本部(放射線班)

福島県災害対策本部(原子力班)

〇・・・表土除去実施済み(調査日時点)

No.	市町村	区分	学校等名称	調査 月日	測定高さ 50cm or 1m	空間線量率測定値(μ Sv/h)																	備考				
						正門			昇降口			校庭・園庭等における5地点(中央及び4隅)各平均値															
						積雪 (cm)	前回 調査結果 (平均値)	前回 調査結果 (平均値)	積雪 (cm)	前回 調査結果 (平均値)	① 中央	積雪 (cm)	②	積雪 (cm)	③	積雪 (cm)	④	積雪 (cm)	⑤	積雪 (cm)	平均値	前回 調査結果 (平均値)		表土除去 実施状況			
1708	いわき市	中学校	いわき市立湯本第三中学校	3月27日	1m	0.18	-	0.18	0.09	-	0.21	0.11	-	0.12	-	0.14	-	0.12	-	0.12	-	0.12	-	0.12	0.28	〇	
1709	いわき市	中学校	いわき市立内郷第一中学校	3月15日	1m	0.16	-	0.17	0.14	-	0.16	0.16	-	0.16	-	0.16	-	0.16	-	0.19	-	0.17	0.19				
1710	いわき市	中学校	いわき市立内郷第二中学校	3月14日	1m	0.13	-	0.15	0.16	-	0.18	0.25	-	0.21	-	0.22	-	0.26	-	0.27	-	0.24	0.26				
1711	いわき市	中学校	いわき市立内郷第三中学校	3月14日	1m	0.19	-	0.18	0.13	-	0.16	0.10	-	0.12	-	0.11	-	0.12	-	0.11	-	0.11	0.29	〇	[正門][校庭・園庭等] いわき市立高野小学校と共用		
1712	いわき市	中学校	いわき市立人中学校	3月12日	1m	0.15	-	0.24	0.11	-	0.24	0.10	-	0.12	-	0.09	-	0.10	-	0.10	-	0.10	0.30	〇			
1713	いわき市	中学校	いわき市立貝治中学校	3月12日	1m	0.10	7	0.15	0.10	-	0.14	0.13	7	0.13	7	0.12	7	0.11	7	0.15	7	0.13	0.20			いわき市立貝治小学校と共用	
1714	いわき市	中学校	いわき市立石住中学校	3月29日	1m	0.13	-	0.14	0.13	-	0.14	0.20	-	0.18	-	0.19	-	0.18	-	0.17	-	0.18	0.22			[正門][校庭・園庭等] いわき市立石住小学校と共用	
1715	いわき市	中学校	いわき市立植田東中学校	3月26日	1m	0.13	-	0.15	0.12	-	0.12	0.12	-	0.14	-	0.16	-	0.15	-	0.13	-	0.14	0.16				
1716	いわき市	中学校	いわき市立錦中学校	3月16日	1m	0.10	-	0.10	0.10	-	0.11	0.11	-	0.14	-	0.19	-	0.10	-	0.16	-	0.14	0.16				
1717	いわき市	中学校	いわき市立植田中学校	3月16日	1m	0.07	-	0.11	0.09	-	0.10	0.13	-	0.15	-	0.16	-	0.12	-	0.12	-	0.14	0.14				
1718	いわき市	中学校	いわき市立勿来第一中学校	3月14日	1m	0.12	-	0.12	0.11	-	0.14	0.12	-	0.12	-	0.18	-	0.16	-	0.14	-	0.14	0.17				
1719	いわき市	中学校	いわき市立勿来第二中学校	3月14日	1m	0.10	-	0.13	0.11	-	0.13	0.15	-	0.11	-	0.15	-	0.17	-	0.14	-	0.14	0.20				
1720	いわき市	中学校	いわき市立川部中学校	3月16日	1m	0.18	-	0.30	0.11	-	0.16	0.09	-	0.10	-	0.10	-	0.11	-	0.10	-	0.10	0.32				
1721	いわき市	中学校	いわき市立四倉中学校	3月26日	1m	0.27	-	0.29	0.18	-	0.23	0.19	-	0.16	-	0.17	-	0.27	-	0.21	-	0.20	0.21				
1722	いわき市	中学校	いわき市立大野中学校	3月12日	1m	0.14	-	0.25	0.12	-	0.17	0.13	-	0.14	-	0.14	-	0.14	-	0.14	-	0.14	0.31	〇			
1723	いわき市	中学校	いわき市立久之浜中学校	3月19日	1m	0.27	-	0.32	0.15	-	/	0.16	-	0.28	-	0.19	-	0.22	-	0.17	-	0.20	/	〇	[昇降口][校庭・園庭等] 前回調査時は、除染活動中で測定不可だったため、調査結果無し		
1724	いわき市	中学校	いわき市立小川中学校	3月19日	1m	0.13	-	0.16	0.15	-	0.14	0.15	-	0.19	-	0.19	-	0.19	-	0.18	-	0.18	0.20				
1725	いわき市	中学校	いわき市立赤井中学校	3月27日	1m	0.13	-	0.15	0.11	-	0.13	0.17	-	0.13	-	0.17	-	0.21	-	0.18	-	0.17	0.20				
1726	いわき市	中学校	いわき市立川前中学校	3月12日	1m	0.15	-	0.17	0.12	-	0.14	0.18	-	0.17	-	0.15	-	0.17	-	0.19	-	0.17	0.20			[正門][校庭・園庭等] いわき市川前小学校と共用	
1727	いわき市	中学校	いわき市立桶売中学校	3月12日	1m	0.34	-	0.43	0.32	-	0.48	0.14	-	0.19	-	0.17	-	0.13	-	0.14	-	0.15	0.64	〇	[正門] いわき市立桶売小学校と共用		
1728	いわき市	中学校	いわき市立小白井中学校	3月12日	1m	0.16	-	0.23	0.18	-	0.23	0.10	10	0.11	10	0.12	10	0.12	10	0.12	10	0.11	0.30	〇			
1729	いわき市	中学校	東日本国際大学附属昌平中学校	3月19日	1m	0.18	-	0.22	0.15	-	0.20	0.11	-	0.13	-	0.13	-	0.13	-	0.11	-	0.12	0.26	〇	東日本国際大学附属昌平高校と共用		
1730	いわき市	中学校	磐城緑蔭中学校	3月22日	1m	0.22	-	0.26	0.16	-	0.21	0.14	-	0.19	-	0.15	-	0.17	-	0.17	-	0.16	0.20	〇	磐城緑蔭高校と共用		
1731	いわき市	高校	いわき海星高校	3月23日	1m	0.15	-	0.16	0.08	-	0.08	0.08	-	0.09	-	0.08	-	0.16	-	0.11	-	0.10	0.11				
1732	いわき市	高校	小名浜高校	3月23日	1m	0.14	-	0.14	0.10	-	0.12	0.16	-	0.15	-	0.18	-	0.17	-	0.17	-	0.17	0.19				
1733	いわき市	高校	好間高校	3月21日	1m	0.13	-	0.14	0.11	-	0.14	0.14	-	0.15	-	0.12	-	0.16	-	0.17	-	0.15	0.20				

福島県における学校等の環境放射線モニタリング調査結果(確定値)

平成24年7月11日

原子力災害現地対策本部(放射線班)

福島県災害対策本部(原子力班)

〇・・・表土除去実施済み(調査日時点)

No.	市町村	区分	学校等名称	調査 月日	測定高さ	空間線量率測定値(μ Sv/h)																	備考	
						50cm or 1m	正門			昇降口			校庭・園庭等における5地点(中央及び4隅)各平均値											
							積雪 (cm)	前回 調査結果 (平均値)	前回 調査結果 (平均値)	積雪 (cm)	前回 調査結果 (平均値)	① 中央	積雪 (cm)	②	積雪 (cm)	③	積雪 (cm)	④	積雪 (cm)	⑤	積雪 (cm)	平均値		前回 調査結果 (平均値)
1734	いわき市	高校	平商業高校	3月22日	1m	0.17	-	0.23	0.15	-	0.11	0.22	-	0.27	-	0.18	-	0.16	-	0.23	-	0.21	0.25	
1735	いわき市	高校	磐城高校	3月22日	1m	0.14	-	0.17	0.14	-	0.10	0.13	-	0.21	-	0.18	-	0.17	-	0.15	-	0.17	0.18	
1736	いわき市	高校	磐城桜が丘高校	3月22日	1m	0.20	-	0.15	0.13	-	0.12	0.12	-	0.18	-	0.27	-	0.26	-	0.17	-	0.20	0.18	
1737	いわき市	高校	平工業高校	3月21日	1m	0.20	-	0.24	0.19	-	0.21	0.19	-	0.19	-	0.20	-	0.26	-	0.17	-	0.20	0.26	
1738	いわき市	高校	いわき光洋高校	3月15日	1m	0.23	-	0.26	0.20	-	0.21	0.20	-	0.22	-	0.22	-	0.21	-	0.21	-	0.21	0.26	
1739	いわき市	高校	遠野高校	3月13日	1m	0.14	-	0.17	0.13	-	0.17	0.18	-	0.26	-	0.19	-	0.20	-	0.17	-	0.20	0.23	
1740	いわき市	高校	湯本高校	3月23日	1m	0.16	-	/	0.09	-	0.12	0.14	-	0.16	-	0.16	-	0.14	-	0.17	-	0.15	0.19	仮設校舎 [正門] 新規調査地点のため、前回調査結果無し
1741	いわき市	高校	いわき器の杜高校	3月15日	1m	0.20	-	0.25	0.17	-	0.19	0.21	-	0.22	-	0.20	-	0.26	-	0.22	-	0.22	0.29	
1742	いわき市	高校	いわき総合高校	3月15日	1m	0.15	-	0.19	0.15	-	0.18	0.19	-	0.16	-	0.21	-	0.16	-	0.20	-	0.18	0.21	
1743	いわき市	高校	磐城農業高校	3月16日	1m	0.13	-	0.14	0.08	-	0.09	0.15	-	0.11	-	0.14	-	0.16	-	0.16	-	0.14	0.16	仮設校舎 [正門] 敷地内階段付近
1744	いわき市	高校	勿来工業高校	3月16日	1m	0.12	-	0.11	0.10	-	0.10	0.17	-	0.15	-	0.16	-	0.18	-	0.16	-	0.16	0.17	仮設校舎
1745	いわき市	高校	勿来高校	3月26日	1m	0.14	-	0.14	0.10	-	0.13	0.16	-	0.15	-	0.20	-	0.19	-	0.24	-	0.19	0.21	
1746	いわき市	高校	四倉高校	3月19日	1m	0.21	-	0.25	0.20	-	0.26	0.28	-	0.37	-	0.29	-	0.22	-	0.40	-	0.31	0.42	
1747	いわき市	高校	東日本国際大学附属昌平高校	3月19日	1m	0.18	-	0.22	0.15	-	0.20	0.11	-	0.13	-	0.13	-	0.13	-	0.11	-	0.12	0.26	〇 東日本国際大学附属昌平中学校と共用
1748	いわき市	高校	磐城緑蔭高校	3月22日	1m	0.22	-	0.26	0.16	-	0.21	0.14	-	0.19	-	0.15	-	0.17	-	0.17	-	0.16	0.20	〇 磐城緑蔭中学校と共用
1749	いわき市	高校	いわき秀英高校	3月21日	1m	0.14	-	0.17	0.11	-	0.12	0.13	-	0.19	-	0.20	-	0.24	-	0.16	-	0.18	0.18	
1750	いわき市	高校	福島県磐城第一高校	3月16日	1m	0.13	-	0.16	0.13	-	0.17	0.19	-	0.18	-	0.18	-	0.20	-	0.18	-	0.19	0.20	
1751	いわき市	特別支援学校	福島県立壺学校平分校	3月23日	50cm	0.22	-	0.28	0.16	-	0.24	0.25	-	0.30	-	0.24	-	0.24	-	0.29	-	0.26	0.33	
					1m	0.21	-	0.27	0.17	-	0.22	0.22	-	0.24	-	0.22	-	0.22	-	0.26	-	0.23	0.30	
1752	いわき市	特別支援学校	福島県立平養護学校	3月13日	50cm	0.13	-	0.15	0.15	-	0.17	0.20	-	0.22	-	0.20	-	0.20	-	0.21	-	0.21	0.24	
					1m	0.12	-	0.15	0.13	-	0.15	0.19	-	0.20	-	0.19	-	0.19	-	0.19	-	0.19	0.22	
1753	いわき市	特別支援学校	福島県立いわき養護学校	3月23日	50cm	0.22	-	0.24	0.15	-	0.15	0.27	-	0.25	-	0.26	-	0.27	-	0.30	-	0.27	0.33	
					1m	0.18	-	0.22	0.15	-	0.15	0.25	-	0.24	-	0.24	-	0.25	-	0.28	-	0.25	0.31	
1754	いわき市	専修学校	磐城高等芸術商科総合学園	3月27日	1m	0.16	-	0.18	0.18	-	0.17	0.18	-	/	-	/	-	/	-	/	-	0.18	0.18	[校庭・園庭等] 駐車場(中央1地点のみ測定)
1755	いわき市	専修学校	磐城学芸専門学校	3月21日	1m	0.14	-	0.16	0.16	-	0.19	0.15	-	0.17	-	0.19	-	0.15	-	0.15	-	0.16	0.20	

福島県における学校等の環境放射線モニタリング調査結果(確定値)

平成24年7月11日
 原子力災害現地対策本部(放射線班)
 福島県災害対策本部(原子力班)

〇・・・表土除去実施済み(調査日時点)

No.	市町村	区分	学校等名称	調査 月日	測定高さ 50cm or 1m	空間線量率測定値(μ Sv/h)																備考		
						正門			昇降口			校庭・園庭等における5地点(中央及び4隅)各平均値												
						積雪 (cm)	前回 調査結果 (平均値)	積雪 (cm)	前回 調査結果 (平均値)	積雪 (cm)	前回 調査結果 (平均値)	① 中央	積雪 (cm)	②	積雪 (cm)	③	積雪 (cm)	④	積雪 (cm)	⑤	積雪 (cm)		平均値	前回 調査結果 (平均値)
1756	いわき市	専修学校	いわき市立磐城共立高等看護学院	3月28日	1m	0.13	-	0.14	0.13	-	0.13	0.14	-	/	-	/	-	/	-	/	-	0.14	0.16	[校庭・園庭等] 駐車場(中央1地点のみ測定)
1757	いわき市	専修学校	松村看護専門学校	3月21日	1m	/	-	/	0.13	-	/	/	-	/	-	/	-	/	-	/	-	/	/	[正門][校庭・園庭等] 無し 新規調査のため、前回調査結果無し
1758	いわき市	専修学校	いわき市医師会附属看護学校	3月28日	1m	0.11	-	/	0.11	-	/	0.15	-	0.14	-	0.18	-	0.19	-	0.19	-	0.17	/	新規調査のため、前回調査結果無し

※ 前回調査結果(平均値)とは、平成23年9月8日から10月14日に実施した「福島県における学校等の環境放射線モニタリング調査」における測定値。その他については、備考欄に記載する。